

# 2023 회계연도 예산의 성과계획서





# 목 차

## 제1장 성과계획 관리체계 및 재정운용 방향

1. 비전 및 체계 .....	7
2. 조직 및 인력 총괄 .....	8
3. 성과계획 총괄표 .....	9
4. 재정운용 방향 .....	24

## 제2장 전략목표별 성과계획 추진계획

1. 기획감사담당관 .....	29
2. 국책사업추진단 .....	45
3. 행정국 .....	55
① 행정과 .....	61
② 교육과 .....	105
③ 종합민원과 .....	131
④ 재무과 .....	147
⑤ 복지정책과 .....	163
⑥ 행복나눔과 .....	191
⑦ 문화체육과 .....	273
⑧ 관광과 .....	309

4. 경 제 국 .....	329
① 일자리경제과 .....	335
② 농 정 과 .....	371
③ 축 산 과 .....	423
④ 산 림 과 .....	459
⑤ 환 경 과 .....	487
⑥ 도시교통과 .....	515
⑦ 건설방재과 .....	549
⑧ 토지주택과 .....	587
5. 보 건 소 .....	605
① 보건정책과 .....	609
② 건강증진과 .....	629
6. 농업기술센터 .....	655
① 농촌사회과 .....	659
② 기술보급과 .....	693
7. 상하수도사업소 .....	715
8. 의회사무과 .....	733
<붙임> 정책사업목표별 성과지표 현황 .....	741

# 제1장

## 성과계획 관리체계 및 재정운용 방향



1. 비전 및 체계

힘차게 도약하는 경제 으뜸도시 홍천

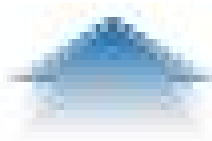

군민이 주인 되는 새로운 홍천



- 소통, 신속한 행정
- 모두가 행복한 맞춤형 복지
- 가치 상승 홍천경제
- 희망과 기회가 넘치는 농촌
- 지역과 함께하는 교육
- 어디서나 즐기며 찾아오는 문화·관광
- 홍천 철도시대 수도권 교통망 구축

## 2. 조직 및 인력 총괄현황

가. 조직 : 본청(1담당관, 1단, 2국, 16과), 의회(1), 직속기관(2), 사업소(2), 읍·면(10)

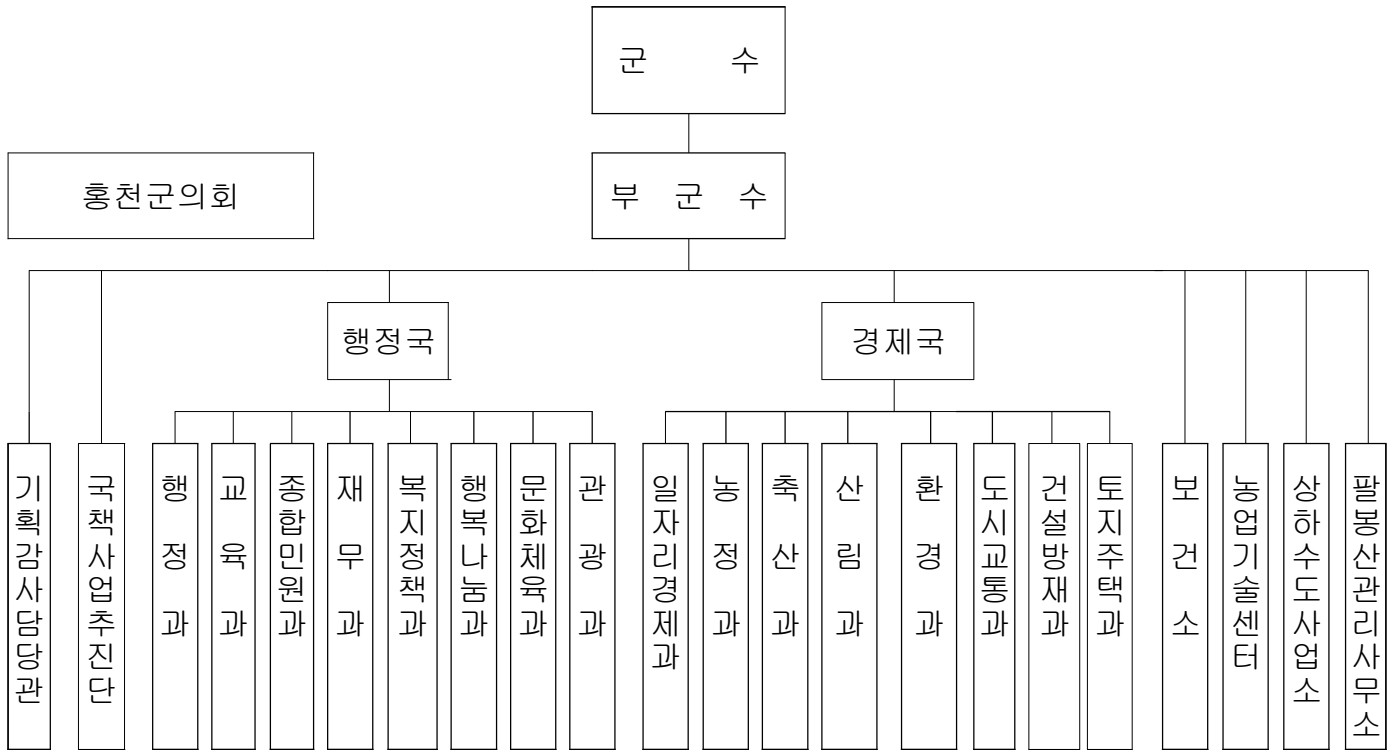

나. 인력 총괄현황

(단위 : 명)

구분	계	본청	의회	직속기관	사업소	읍면
계	807	470	14	129	34	160
정무직	1	1				
2~9급	761	463	14	90	34	160
전문경력관	2	1		1		
지도직	38	0		38		
연구직	5	5				

※ 2022. 11. 1. 현원기준



### 3. 성과계획 총괄표

#### 가. 총괄

(단위:개, 백만원)

실국명	성과계획				예산액		
	전략목표수	정책사업목표		단위사업수	예산액	전년도예산액	비교증감
		개수	지표수				
계	8	83	165	220	744,423	707,180	37,243
기획감사담당관	1	1	2	7	14,588	13,882	706
국책사업추진단	1	3	7	3	12,793	1,495	11,298
행정국	1	39	72	101	286,900	290,324	△3,424
경제국	1	31	70	70	314,683	297,020	17,662
의회사무과	1	1	1	2	982	759	223
보건소	1	3	4	14	11,890	11,587	303
농업기술센터	1	3	5	17	22,892	19,015	3,878
상하수도사업소	1	2	4	6	79,695	73,098	6,597

#### 나. 성과계획 및 재원비중

전략목표명 (실국명)	정책사업목표명	성과지표명	예산액 (백만원)	
				비중(%)
홍천군의 비전 달성을 위한 군민이 주인 되는 효율적인 군정을 추진한다. (기획감사담당관)	군정정책 홍보를 통한 군정 이해 제고와 지방 재정 신속집행으로 재정 효율성을 제고한다.	군정홍보를 위한 언론 보도건수	3,687	0.59
		신속집행 추진율		
새로운 홍천의 힘찬 도약을 위한 핵심사업을 추진한다. (국책사업추진단)	홍천 양수발전소 건설 사업 지원 및 주변지역 지원 사업을 통해 지역 경제 활성화와 주민 소득증대에 기여한다.	양수발전소 건설	12,780	2.05
		신바이오 산업 육성		
		중화항체 치료제 개발 지원센터 구축		
	홍천 국가항체 클러스터 조성을 통해 미래 성장 동력을 확보한다.	면역항체 치료소재 개발지원센터 구축		

전략목표명 (실국명)	정책사업목표명	성과지표명	예산액 (백만원)	
				비중(%)
새로운 홍천의 힘찬 도약을 위한 핵심사업을 추진한다. (국책사업추진단)	홍천 국가항체 클러스터 소성을 통해 미래 성장 동력을 확보한다.	일자리 창출형 첨단산업 육성	12,780	2.05
		K-Bio 첨단도시 종합 지원센터 구축운영		
	용문~홍천철도를 건설 하여 광역철도망을 구축 한다.	용문~홍천철도 건설		
군민 맞춤형 행정을 통 해 군민이 주인 되는 새 로운 홍천을 실현한다. (행정국)	공정한 인사조직 관리와 다양한 복지시책 제공을 통해 열심히 일하는 분위기를 조성한다.	맞춤형 복지 휴양시설 이용실적	208,887	33.50
		이장자녀 장학금 지원		
	주민참여와 역량강화를 지원하고 군민화합을 위한 역점시책을 추진 한다.	군민화합 구현 (군민의 날 화합의 한마당 행사)		
		군정유공군민 공로패 수여실적		
	주민주도사업 추진으로 농촌 정주여건 개선은 물론, 지역 신 성장 동 력을 발굴하여 군민 모 두의 삶의 질이 향상되 는 농촌을 만든다.	마을만들기 역량진단 추진율		
		민방위대원 교육 및 훈련 실시		
	국가방위 요소의 효율 적 운영으로 비상대비 능력 배양한다.	민방위 시설(장비) 유지관리		
		사회복무요원 관리		
군정참여 확대를 위한 연계·협력을 통해 민간사회단체 참여 확대 와 국내·외 교류 활성화	민간단체 예산확보 증가율			

전략목표명 (실국명)	정책사업목표명	성과지표명	예산액 (백만원)	
				비중(%)
군민 맞춤형 행정을 통해 군민이 주인 되는 새로운 흥천을 실현한다. (행정국)	군정참여 확대를 위한 연계·협력을 통해 민간 사회단체 참여 확대와 국내·외 교류 활성화	국내외 교류활성화 확대 및 활성화 비율	208,887	33.50
		민간단체 신규프로그램 추진 비율		
	취약계층에 대한 지역 사회 서비스 제공으로 다양한 봉사자 모집 및 나눔문화 정착과 지역 발전	자원봉사자 활성화 비율		
		자원봉사센터 사업비 증가 비율		
		신규 프로그램 발굴 비율		
		범정부 EA 정보 등록율		
	정보보안강화, 정보 시스템 구축을 통한 효율적이고 신뢰받는 정보화 군정을 구현 및 주민정보화육구 충족	공공데이터 개방 실적		
		방범용 CCTV 설치 수		
	직원 역량강화 교육을 통한 핵심가치 실현	공직자 상시학습 이수율		
	교육경비 지원을 통한 교육여건 개선 지역의 미래 인재 육성	교육경비 보조금		
		흥천군청 진로 체험터 참여 학생 수		
	복지시설 지원으로 시설운영의 선진화 도모 및 지역사회의 복지서비스를 향상한다.	지역사회복지시설 지원		

전략목표명 (실국명)	정책사업목표명	성과지표명	예산액 (백만원)	비중(%)
<p>군민 맞춤형 행정을 통해 군민이 주인되는 새로운 흥전을 실현한다. (행정국)</p>	<p>청소년의 복지향상 및 청소년 활동 증진을 통한 미래세대 청소년 육성한다.</p>	<p>청소년동아리활동 활성화</p>	208,887	33.50
		<p>청소년상담복지센터 상담 및 사례관리</p>		
	<p>다양한 맞춤형 평생 학습 프로그램을 운영하여 군민의 삶의 질을 높이고 평생학습 기반 구축으로 군민 취미 생활의 다양성을 확보한다.</p>	<p>평생학습 프로그램 참여자 수</p>		
		<p>평생학습축제 참여자수</p>		
	<p>공공도서관 운영으로 책과 함께하는 범 군민 운동을 전개한다.</p>	<p>도서관 이용자수</p>		
		<p>도서관 강좌 및 행사 참여자수</p>		
		<p>도서관 이용 도서 수</p>		
	<p>수요자 맞춤형 민원서비스 제공 및 고객중심의 민원행정을 구현한다.</p>	<p>고객만족도</p>		
		<p>무료법률상담실 운영</p>		
	<p>국토의 효율적 이용 및 개발행위 허가지의 효율적 사후관리를 통한 건전한 토지개발을 유도한다.</p>	<p>개발행위 민원처리 건수</p>		
	<p>농지취득 및 농지전용 허가를 통한 토지의 현황과 공부일치를 실현한다.</p>	<p>농지전용 민원처리 건수</p>		
<p>산지관리 및 보전으로 국토의 효율적 개발 및 국토 경관 보호를 실현한다.</p>	<p>산지전용허가 민원처리 건수</p>			

전략목표명 (실국명)	정책사업목표명	성과지표명	예산액 (백만원) <span style="float: right;">비중(%)</span>	
군민 맞춤형 행정을 통해 군민이 주인되는 새로운 흥천을 실현한다. (행정국)	건축신고 및 허가 등 민원업무의 원활한 추진 및 투명하고 공정한 건축행정서비스 제공으로 신뢰받는 건축행정을 구현한다.	건축신고 및 허가 민원 처리 단축률	208,887	33.50
		건축행정전산화		
	차량등록 원스톱 민원 서비스 실시로 군민중심의 고객만족을 실현한다.	자동차검사미필차량 과태료부과율		
		자동차책임보험미가입 차량 과태료부과율		
	효율적인 재산 관리를 통한 재정수입 증대 및 쾌적한 근무환경 조성에 따른 행정서비스 증진을 도모한다.	청사시설 개선 실적		
		공유재산 대부료 징수		
	공평과세 및 지방세·세외수입의 적극적 징수를 통하여 자주재원을 확보한다.	지방세 체납액 정리 실적		
		세외수입(현년도 과태료) 징수율		
		개별주택가격 산정률		
	공정하고 투명한 회계 질서 확립을 통하여 지역경제 활성화에 기여한다.	지역업체 수의 계약을		
지역복지 운영 활성화로 민관이 함께하는 나눔 문화를 확산시킨다.	통합사례관리가구 지원			
	긴급복지 지원			

전략목표명 (실국명)	정책사업목표명	성과지표명	예산액 (백만원)		비중(%)
<p>군민 맞춤형 행정을 통해 군민이 주인되는 새로운 흥천을 실현한다. (행정국)</p>	<p>국가보훈선양 사업의 추진으로 국가유공자 명예 선양과 올바른 국가관 확립을 도모한다.</p>	국가보훈 대상자 수당 지원	208,887	33.50	
		보훈단체 지원			
	국민기초생활보장으로 수급자의 생활안정을 지원한다.	저소득층 수혜자 비율 (생계급여)			
	전문적이고 개별화된 복지서비스 제공으로 지역 주민의 삶의 질 향상에 기여한다.	프로그램 수강인원			
	사회복지 관련 시설 지원으로 시설운영의 선진화 도모 및 지역사회 복지서비스를 향상한다.	지역사회복지시설 지원			
	<p>노인계층의 다양한 욕구를 충족시켜 활기찬 노후를 보낼 수 있는 기반을 제공한다.</p>	노인 생활안정 지원			
		노인복지시설 이용			
	<p>저소득 장애인의 생활안정을 도모한다.</p>	장애인 생활안정 지원			
		장애인복지관 운영			
	<p>여성의 권익을 증진 하고 건전한 가정을 육성한다.</p>	아이돌보미지원 실적			
다문화가족 지원 실적					
여성가족정책 홍보실적					
<p>아동이 건강하고 행복하게 자랄 수 있는 환경을 구축한다.</p>	어린이집 평가인증률				

전략목표명 (실국명)	정책사업목표명	성과지표명	예산액 (백만원) <span style="float: right;">비중(%)</span>	
<p>군민 맞춤형 행정을 통해 군민이 주인되는 새로운 흥천을 실현한다. (행정국)</p>	<p>아동이 건강하고 행복하게 자랄 수 있는 환경을 구축한다.</p>	<p>아동복지시설 지원</p>	208,887	33.50
	<p>품격있는 지역 고유문화 창달로 문화향유권을 증대한다.</p>	<p>문화누리카드 발급 실적</p>		
		<p>흥천박물관 운영</p>		
	<p>전통문화 보존 및 전승으로 문화유산을 보존 계승한다.</p>	<p>문화재 보수 실적</p>		
	<p>지역 문화예술 활성화로 군민의 문화향유 기회를 확대한다.</p>	<p>문화예술 이용 활성화</p>		
		<p>문화예술단체 육성지원</p>		
	<p>체육인프라 확충 및 유지관리로 지역경제를 활성화하고 생활체육 저변을 확대한다.</p>	<p>체육시설 인프라 조성</p>		
		<p>전문체육육성 및 생활체육 활성화</p>		
	<p>테마가 있는 관광 인프라 구축으로 미래의 중심 역할을 주도할 관광을 육성한다.</p>	<p>관광홍보 및 마케팅</p>		
		<p>관광기반시설 조성</p>		
<p>타 지역과 구별되는 축제 콘텐츠 발굴 및 육성으로 관광 흐름 변화에 부응하는 마케팅 전략을 수립한다.</p>	<p>지역 소규모축제 방문객 인원</p>			
<p>테마가 있는 관광기반 시설 구축으로 지역 관광 활성화에 기여한다.</p>	<p>레포츠 시설이용 활성화</p>			

전략목표명 (실국명)	정책사업목표명	성과지표명	예산액 (백만원)	
				비중(%)
군민 맞춤형 행정을 통해 군민이 주인되는 새로운 흥천을 실현한다. (행정국)	위생업소 안전관리 강화로 선진 음식문화 정착을 위한 기반을 조성하고 사전 예방 안전관리 체계를 확대하여 위해 식품 유통을 차단한다.	유통식품 안전관리	208,887	33.50
		어린이 식품안전보호구역 안전관리		
골고루 소득실현 및 안전하고 쾌적한 도시환경 조성을 위한 지원체계를 구축한다. (경제국)	전통시장 활성화와 신재생 에너지 보급 사업으로 지역경제 활성화에 기여한다.	신재생에너지 주택지원	305,240	48.95
		소상공인 시설개선 및 경영지원		
	발전소 주변지역 지원 사업을 통해 발전피해를 보상하고 지역개발을 추진한다.	발전소주변지역 지원		
	안정적인 공공일자리 제공 및 고용유지 지원 사업을 통한 근로자 자립 도모	공공일자리 창출		
		중소기업 및 정규직 일자리 지원		
		강원도형 중소기업 지원사업		
	기업하기 좋은 환경을 조성한다.	수요자맞춤형 기업지원 사업 추진		
		중소기업 기반시설 지원		



전략목표명 (실국명)	정책사업목표명	성과지표명	예산액 (백만원) <span style="float: right;">비중(%)</span>	
골고루 소득실현 및 안전하고 쾌적한 도시환경 조성을 위한 지원체계를 구축한다. (경제국)	기업유치 활동 강화 및 유치기업의 조기 정착을 지원한다.	기업유치수	305,240	48.95
	기업체의 집적화 유도를 통해 경제활성화 및 고용증대에 기여한다.	농공단지 관리 운영		
	첨단생명 산업육성 지원으로 생명·건강사업을 활성화 시킨다.	홍천생명건강과학관 운영		
		교육프로그램 운영		
	농가소득 보전 및 농업의 현대화를 통해 농산물 유통경쟁력을 강화한다	농산물 직거래 판매 증가율		
		계절근로자 도입 인원수		
	농업경쟁력 강화를 위해 농업용수 개발 및 체계적인 농업생산기반 시설을 구축한다.	발기반정비사업 추진 실적		
		농업기반시설 개보수 사업 완료 실적		
	주민의 삶의 질 향상 및 면중심지 거점기능 강화로 기초서비스 기능 향상	농촌중심지활성화 및 기초생활거점조성 사업 추진실적		
	친환경·고품질 축산물 생산으로 축산경쟁력 향상 및 양축농가 삶의 질 향상에 기여한다.	가축질병 발생 예방		
조사료 생산 실적				

전략목표명 (실국명)	정책사업목표명	성과지표명	예산액 (백만원) <span style="float: right;">비중(%)</span>		
골고루 소득실현 및 안전하고 쾌적한 도시환경 조성을 위한 지원체계를 구축한다. (경제국)	친환경·고품질 축산물 생산으로 축산경쟁력 향상 및 양축농가 삶의 질 향상에 기여한다.	홍천한우 거세(사료) 지원	305,240	48.95	
	산림의 보호 및 경제력 향상과 산림경영을 통한 농·산촌 주민 소득 증대에 기여한다.	경제조림조성실적			산림바이오매스수집단 운영
		무궁화 중심도시 육성 발전과 산림휴양 시설로 다양한 휴식공간을 제공한다.			공작산 생태숲 방문객 실적
	무궁화 식재 및 양묘장 조성실적				
	피해예방 시설지원 확대와 생태탐방로를 확충하여 생태환경을 체계적으로 보전·관리한다.				환경개선부담금 징수율
		피해예방시설 설치지원 및 농작물 피해보상			
		홍천강 등 공공수역의 맑은물을 보존한다.			고품질 퇴액비 자원화 시설 적정운영

전략목표명 (실국명)	정책사업목표명	성과지표명	예산액 (백만원) <span style="float: right;">비중(%)</span>		
골고루 소득실현 및 안전하고 쾌적한 도시환경 조성을 위한 지원체계를 구축한다. (경제국)	홍천강 등 공공수역의 맑은물을 보존한다.	축산분뇨처리시설 적정 운영	305,240	48.95	
	건강하고 쾌적한 그린환경 홍천 조성한다.	노후경유차 조기폐차 지원			대기오염측정망 설치·운영 및 배출사업장 관리
		그린모빌리티 보급 확대			슬레이트 처리지원
		생활쓰레기의 신속한 처리로 쾌적한 생활환경을 제공한다.			영농폐기물 처리지원
	지속가능한 발전도시 조성을 위한 군 관리계획 수립하고 이를 바탕으로 도시기반 시설을 설치한다.	군 관리계획결정(안) 및 실시계획 공람공고(건)			도시계획도로 개설(신설)
		도로보수팀 운영			시가지(도로)무단정용 단속
	깨끗하고 편리한 도시환경 유지를 위한 도로유지보수 사업을 추진한다.	도시계획도로 내 환경정비			

전략목표명 (실국명)	정책사업목표명	성과지표명	예산액 (백만원) <span style="float: right;">비중(%)</span>	
골고루 소득실현 및 안전하고 쾌적한 도시환경 조성을 위한 지원체계를 구축한다. (경제국)	도시경쟁력 강화 및 삶의 질 개선을 위한 기반시설 설치 및 지역역량을 강화한다.	신장대리 도시재생 뉴딜사업 집행액	305,240	48.95
		주민역량강화 교육 수료자 수		
	청정한 자연환경을 바탕으로 자연경관과 어울려진 도시디자인을 통하여 아름다운 흥천을 구현한다.	불법유동광고물 정비		
		가로등 신설 및 정비		
	지역주민이 필요로 하는 양질의 교통시설 및 교통서비스 제공하고 주민들을 위한 쾌적하고 안전한 주차환경정비와 교통환경 조성한다.	공영노외주차장 조성		
		불법 주정차 단속실적		
		대중교통 승강장 안전성 강화		
	국유재산의 적절한 보호와 효율적인 관리 및 처분으로 공공복리 증진을 실현한다.	국유재산관리		
	농촌지역의 생활환경 개선과 도로교통 서비스로 삶의 질 향상을 실현한다.	군도정비		
		농어촌도로정비		

전략목표명 (실국명)	정책사업목표명	성과지표명	예산액 (백만원)	비중(%)
골고루 소득실현 및 안전하고 쾌적한 도시환경 조성을 위한 지원체계를 구축한다. (경제국)	농촌지역의 생활환경 개선과 도로교통 서비스로 삶의 질 향상을 실현한다.	도로유지관리	305,240	48.95
		소하천정비 종합계획 재정비		
	하천정비를 통해 안전한 경관 및 하천을 조성한다.	하천제방정비		
		소하천정비		
	아름다운 지역사회 개발로 농촌지역 균형개발을 실현한다.	농촌지역균형개발사업 추진		
	군민이 체감할 수 있는 안전한 사회를 조성한다.	재난 예경보 시설활용		
		물놀이 안전사고 예방		
		중대재해 발생 제로화		
	재해예방 및 사전대비를 통해 재난안전관리 체계를 구축한다.	재해위험지구정비		
		풍수해보험 사업		
공정하고 신뢰받는 지가관리와 지적인원 서비스를 제공한다.	개별공시지가 검증결과 미조정필지			

전략목표명 (실국명)	정책사업목표명	성과지표명	예산액 (백만원) <span style="float: right;">비중(%)</span>	
골고루 소득실현 및 안전하고 쾌적한 도시환경 조성을 위한 지원체계를 구축한다. (경제국)	공정하고 신뢰받는 지가관리와 지적민원 서비스를 제공한다.	지적기준점 유지관리	305,240	48.95
		도로명주소 안내시설물 설치		
		지적재조사 사업추진		
	쾌적하고 살기좋은 주거환경을 조성한다.	빈집정비사업		
		공동주택관리비용지원 사업		
	주거취약계층에게 적절한 주거지원 시책을 시행함으로써 주거수준을 상향화 시킨다.	주거급여(임차 및 수선 유지)		
		주거약자 주택개량사업		
		공공임대주택건립		
	주민을 생각하는 의회 주민과 함께하는 의정 구현 (의회사무과)	효율적인 의정지원으로 신뢰받는 지방을 의회 구현한다.		
공공의료서비스 제공 확대로 보건의료서비스 체계 구축 (보건소)	보건의료서비스체계 구축으로 군민의 건강증진을 도모한다.	만65세 이상 인플루엔자백신 접종자수	10,740	1.72
	만성질환자 등록관리와 건강생활실천 프로그램 개발지원으로 주민의 건강과 삶의 질 향상	고혈압·당뇨병환자 등록수		
		금연 성공율		

전략목표명 (실국명)	정책사업목표명	성과지표명	예산액 (백만원)	
				비중(%)
공공의료서비스 제공 확대로 보건의료서비스 체계 구축 (보건소)	임산부 등록 및 고위험 산모 발굴 고위험 임신모 출산 전 /후 관리 안전한 출산센터 구축	고위험 임신부 관리율	10,740	1.72
농업인 소득향상과 고 객만족 농촌지도사업 전개한다. (농업기술센터)	지역농업 발전 기반조 성으로 농업 경쟁력확 보 및 농촌생활 활력을 증진한다.	농업인 전문 인력 육성	20,568	3.30
		농기계 임대사업 활성 화		
	성장기 학생들의 건전 한 심신 발달, 학교 급 식의 질 향상 및 지역 농산물 소비촉진	친환경 학교급식 지원		
	농업여건 변화와 영농 현장 수요에 부응하는 농촌지도사업 전개로 농가소득 향상과 농업 · 농촌의 경쟁력 강화	소득작목 개발 및 신 기술보급실적		
과학영농 지원 실적				
양질의 수자원 확보로 안정적인 물공급과 하 수처리시설 구축으로 주민의 질 높은 생활환 경을 조성한다 (상하수도사업소)	안정적인 상수원 확보 와 맑은 물 공급에 따 른 주민 보건 생활의 질 향상에 기여 한다	(마을)상수도 보급률	60,763	9.74
		(마을)상수도 관로실적		
	하수처리 및 환경기초 시설 개량으로 깨끗한 환경 인프라를 구축한다.	환경기초시설처리		
		하수관로 준설 및 보수		

## 4. 재정운용 방향

### 가. 재정전망

#### □ 세 입

- 지방세는 코로나19의 효과적인 방역조치, 백신상용화 등에 따른 경제여건 개선으로 지역 경제활동 증가로 인한 지방세 여건도 개선 될 것으로 전망
- 세외수입은 체납징수 관련 제도적 강화와 지방 세외수입 운영실적 분석 진단 내실화 등으로 점진적 확대 기대
- 지방교부세는 국내외 경제 회복에 따른 국세 세수 호조가 전망됨에 따라 증가할 것으로 예상
- 국고보조금은 코로나로 인한 경제 성장 둔화 및 물가 상승세 확대로 예년보다 감소 될 전망

#### □ 세 출

- 흥천군 신산업 육성 및 지역전략산업 육성
  - 고수요·고가치 미래 산업 발굴 재정 지원
- 소상공인·중소기업, 농축산부문, 생계지원 확대, 보육 및 노인복지 확충 등 복지지원 강화와 지방소멸 대응
  - 기초연금, 아동수당, 소외계층 지원확대 등 정부의 복지정책 확대로 복지비 부담 증가
  - 지역 고용위기 해소를 위한 지역일자리 창출, 고용 안전망 확대 등 재정 소요 증가
  - 인구 감소, 저출산·고령화 및 청년인구 유출 등 인구구조 변화에 대응하여 인구정책 및 청년지원 정책 확대
- 지역개발 사업 및 농산어촌 분야 지속 지원
  - 교통안전환경 개선, 노후방재시설 투자 등 주민 생활안전 및 재난·재해, 교량하천·체육시설·농공단지 등 지역개발을 위한 SOC사업비 지속 투자



## 나. 재정운용 방향

### 지방재정운용 목표

## 경제 으뜸 도시 홍천

### < 재정운용 기본방향 >

- 코로나19 대응 및 지역경제 도약을 위한 전략적 재정 운영
- 양질의 일자리 창출 및 주민소득 증대로 주민생활 안정화
- 혁신성장 동력 창출 및 미래 대비 투자로 경제기반 강화

#### 건전재정 운영

- ◆ 지방재정의 투명성 및 효율성 제고
- ◆ 선심성·낭비성 지출 자율책임 강화
- ◆ 세입확충 및 지방공기업 등 경영혁신

#### 주민생활 안정

- ◆ 일자리 창출사업 지속 추진
- ◆ 주민소득 증대 도모
- ◆ 지역공동체 및 사회적 가치 활성화
- ◆ 맞춤형 복지 구현

#### 지역경제 활성화

- ◆ 중소기업 육성·역량 강화
- ◆ 창업 및 인프라 강화
- ◆ 자생적 소상공인 육성 지원



## **제2장**

### **전략목표별 성과계획 추진계획**



# 기획감사담당관



<b>전략목표</b>	홍천군의 비전 달성을 위한 군민이 주인 되는 효율적인 군정을 추진한다.
<b>[소관실국]</b>	기획감사담당관

## 1. 기본방향

○ 군민이 주인 되는 효율적인 군정운영 및 지원 <ul style="list-style-type: none"> <li>- 지역발전 가속화를 위한 미래 창조적 기획조정 기능 강화</li> <li>- 군민의 자긍심을 고취하는 정책개발 및 인구 늘리기 정책 추진</li> <li>- 군정의 확인평가 기능 강화 및 불합리한 규제 개선</li> <li>- 알권리 충족을 위한 효과적인 군정홍보 및 효율적인 예산운영 관리</li> <li>- 반부패 청렴시책 제도 구축 및 예방활동 강화</li> </ul>
--

### < 정책사업목표 현황 >

(단위:개, 백만원)

정책사업목표	성과 지표수	단위 사업수	예산액
군정정책 홍보를 통한 군정 이해 제고와 지방 재정 신속집행으로 재정 효율성을 제고한다.	2	7	3,687

## 2. 조직 및 인력현황

(단위 : 명)

부서명	정원				현원	계단위 직제명
	계	4급이상	5급	6급이하		
계	23	0	1	22	25	
기획감사담당관	23	0	1	22	25	기획담당, 홍보담당, 예산담당, 감사담당, 인구정책담당

## 3. 예산현황

(단위 : 백만원, %)

구 분	예산액		전년도예산액		비교증감	
	예산액	구성비	예산액	구성비	증감액	증감률
계	14,588	100.00 %	13,882	100.00 %	706	5.08%
정책사업	14,538	99.65 %	13,831	99.63 %	707	5.11%
행정운영경비	50	0.35 %	52	0.37 %	△1	△2.55%
인력운영비	0	0.00 %	0	0.00 %	0	0.00%
기본경비	50	0.35 %	52	0.37 %	△1	△2.55%
재무활동	0	0.00 %	0	0.00 %	0	0.00%

**정책사업목표**

**1. 군정정책 홍보를 통한 군정 이해 제고와 지방재정 신속집행으로 재정 효율성을 제고한다.**

**(1) 주요내용**

- 군정보도 및 군정이미지 홍보
  - 다양한 홍보매체를 활용한 홍보 및 소통행정 강화
- 지방재정 신속집행
  - 상반기 신속집행으로 코로나19 장기화로 인한 경제 위기의 극복 및 경제 활력 제고
  - 하반기 재정집행으로 연말 예산집행 쏠림 방지 및 이월·불용예산 최소화

**(2) 성과지표 및 목표치 설정**

< 성과지표별 목표치 설정 >

성과지표(단위)	지표 유형	가중치	실적 및 목표치					측정산식 또는 측정방법	자료수집 방법/출처	
			구분	21	22	23	24			25
군정홍보를 위한 언론 보도건수(건)	일반	40	목표	1,260	1,270	1,280	1,280	1,280	언론 보도건수	새울행정 시스템을 통한 보도자료 건수
			실적	1,200	1,200					
신속집행 추진율(%)	핵심	60	목표	100	100	100	100	100	집행액/신속집행 목표액	지방재정 관리시스템 신속집행 실적
			실적	81.60	75.6					

< 성과지표별 목표치 설정 근거 >

- 군정홍보를 위한 언론 보도건수
  - 언론 보도자료 제공 건수 측정을 통해 효율적 군정 홍보 업무를 추진하고자 함(최근 2년 실적치 평균보다 상향하여 목표치 설정)
- 신속집행 추진율
  - 적극적인 재정집행으로 연말 예산집행 쏠림을 방지하여 불용액 최소화로 재정운영의 효율을 도모함 (최대 목표치 설정)



단위사업

1-1. 군정 기획과 관리

□ 목적 및 주요내용

○ 목적

- 지역발전 가속화를 위한 정책시책 실효성 제고 및 효율적인 기획·관리 운영

○ 주요내용

- 지역발전 가속화를 위한 군정 발전방향 및 계획, 비전 수립
- 국정과제와 연계한 정책개발 기능 강화
- 신속·정확한 법무행정 지원

□ 관련 예산사업 내역

(단위:개, 백만원)

사업명	회계구분	'21결산	'22예산	'23예산	비고 (세부사업수)
군정 기획과 관리	일반회계	296	427	722	3
군정기획 및 관리		114	186	474	
강원특별자치도 추진		0	4	11	
행정쟁송 추진		182	237	237	

□ 관련 예산사업 개요

사업명	군정기획 및 관리
사업내용	- 각종 군정의 주요시책 업무 추진 - 군정백서 발간, 새해군정방향 홍보 팸플릿 제작, 새로운 흥천 추진위원회 추진 - 흥천군의회위원의 직무상 사망·장애 및 상해에 대한 보상금
사업기간	2023년01월01일 ~ 2027년12월31일
지원형태	직접수행
지원조건	직접수행
시행주체	흥천군(기획감사담당관)

사업명	강원특별자치도 추진
사업내용	- 권역별 토론회 실시 - 공무원 및 전문가 등 지역별 발전방향에 대한 토론 및 의견 수렴 - 인근거점지역 간 상호연계 협조방안 등 논의 - 토론회 영상 온라인 방송(유튜브) 송출
사업기간	2023년01월01일 ~ 2023년12월31일
지원형태	기타
지원조건	흥천군
시행주체	흥천군(기획감사담당관)

사업명	행정쟁송 추진
사업내용	신속 공정한 행정쟁송업무 추진
사업기간	2023년01월01일 ~ 2027년12월31일
지원형태	직접수행
지원조건	직접수행
시행주체	흥천군(기획감사담당관)

단위사업

1-2. 규제개혁추진

□ 목적 및 주요내용

○ 목적

- 불합리한 규제 개선

○ 주요내용

- 지역현장 규제 개선을 통한 투자기반 조성
  - 중앙부처 제도개선 과제 발굴
  - 기업 환경개선 및 규제애로 해소 과제 발굴
- 불합리한 자치법규 정비

□ 관련 예산사업 내역

(단위:개, 백만원)

사업명	회계구분	'21결산	'22예산	'23예산	비고 (세부사업수)
규제개혁추진	일반회계	2	8	8	1
규제개혁추진		2	8	8	

□ 관련 예산사업 개요

사업명	규제개혁추진
사업내용	규제개혁 추진 일반운영비 및 국내 출장여비
사업기간	2023년01월01일 ~ 2027년12월31일
지원형태	직접수행
지원조건	직접수행
시행주체	홍천군(기획감사담당관)

## 단위사업

## 1-3. 군정 홍보

### □ 목적 및 주요내용

#### ○ 목적

- 효율적인 군정홍보

#### ○ 주요내용

- 군정홍보 : 군정홍보용 신문 구독, 군정시책 및 이미지 홍보, 브랜드 검색 광고, 수도권대상 홍보이미지 홍보, 바이럴마케팅 군정 홍보, 군정뉴스 제작, SNS 홍보 콘텐츠 제작 및 광고, IPTV 전용채널 시범 운영
- 홍보간행물 제작 : 내고장홍천소식지 제작, 우편발송 요금, 낱말퀴즈 당첨자 상품권
- 홍보활동지원 : 공무원근로자 보수, 군정동향관련 일간지 구독, 언론보도자료 전산스크랩 이용, 사진인화 및 필름구입, 군정홍보용 자료관리시스템 보안소프트웨어 구입, 일반수용비, 방송장비·홍보 전광판·군정홍보용 자료관리 시스템 유지보수, 군정시책홍보, 홍보대사 운영, 군정 홍보자료 필름 스캔 용역, 홍보 영상 촬영 카메라, 군정 행사용 이동식 앰프
- SNS 서포터즈 운영 : SNS 서포터즈 운영비(팸투어, 회의 참석비, 원고료)

### □ 관련 예산사업 내역

(단위:개, 백만원)

사업명	회계구분	'21결산	'22예산	'23예산	비고 (세부사업수)
군정 홍보	일반회계	1,633	1,824	1,423	4
군정 홍보		1,389	1,550	1,190	
홍보간행물 제작		119	139	153	
홍보활동지원		116	105	60	
SNS 서포터즈 운영		9	30	20	

### □ 관련 예산사업 개요

사업명	군정 홍보
사업내용	군정홍보용 신문구독, 군정시책 및 이미지 홍보, 브랜드 검색 광고, 수도권대상 홍천이미지 홍보, 바이럴마케팅 군정홍보, 군정뉴스 제작, SNS 홍보 콘텐츠 제작 및 광고, SNS 참여행사 운영
사업기간	2023년01월01일 ~ 2027년12월31일
지원형태	직접수행
지원조건	직접수행
시행주체	홍천군(기획감사담당관)

사업명	홍보간행물 제작
사업내용	내고장 홍천소식지 제작, 내고장홍천소식지 퍼즐풀이 당첨자 시상, 내고향소식지 자료관리
사업기간	2023년01월01일 ~ 2027년12월31일
지원형태	직접수행
지원조건	직접수행
시행주체	홍천군(기획감사담당관)

사업명	홍보활동지원
사업내용	교양도서 구입 및 각종 신문 구독/군보제작/전산스크랩 이용/방송장비 유지보수 등 정기간행물 구독으로 적극적이고 효율적인 군정 홍보 추진 - 중앙지, 지방지 등
사업기간	2023년01월01일 ~ 2027년12월31일
지원형태	직접수행
지원조건	직접수행
시행주체	홍천군(기획감사담당관)

사업명	SNS 서포터즈 운영
사업내용	SNS 서포터즈(기자단) 운영을 통해 홍천군의 다양한 소식들을 생생하게 전달함으로써 주민 참여 홍보 활동 강화
사업기간	2023년01월01일 ~ 2027년12월31일
지원형태	직접수행
지원조건	직접수행
시행주체	홍천군(기획감사담당관)

## 단위사업

## 1-4. 예산운영

### □ 목적 및 주요내용

#### ○ 목적

- 효율적인 예산 운영 및 관리

#### ○ 주요내용

- 효율적인 재정운용 및 평가 강화 : 성과중심의 예산편성 및 주요재정사업의 평가, 재정 신속집행 및 균정집행으로 지역경제 활성화 유도, 지방보조금 심의위원회 운영 및 보조사업 평가, 대규모 지방재정 부담사업 중기지방재정계획 수립반영, 주민참여 활성화 및 예산운영 사항 정보공개

### □ 관련 예산사업 내역

(단위:개, 백만원)

사업명	회계구분	'21결산	'22예산	'23예산	비고 (세부사업수)
예산운영	일반회계	567	866	914	5
탄력적 예산지원		271	470	470	
예산편성운영		187	228	203	
재원의 안정적 확보		25	32	40	
주민참여 예산제 운영		48	96	161	
예산운영성과 관리		36	40	40	

### □ 관련 예산사업 개요

사업명	탄력적 예산지원
사업내용	사무관리비(201-01), 행사운영비(201-03), 국내여비(202-01), 국외업무여비(202-03), 국제화여비(202-04), 연구용역비(207-01), 자산 및 물품취득비(405-01) 편성 지원
사업기간	2023년01월01일 ~ 2027년12월31일
지원형태	직접수행
지원조건	자체 내부계획 수립 지침에 의거 지원
시행주체	홍천군(기획감사담당관)

사업명	예산편성운영
사업내용	예산편성 및 예산서 제작, 예산운영프로그램 유지보수, 각종 위원회 수당 지급
사업기간	2023년01월01일 ~ 2027년12월31일
지원형태	직접수행
지원조건	직접수행
시행주체	홍천군(기획감사담당관)

사업명	재원의 안정적 확보
사업내용	지방교부세, 국고보조금 등 정부지원금의 확충 도모를 위한 여비 지급, 세종사무소 지원, 홍보물품 제작
사업기간	2023년01월01일 ~ 2027년12월31일
지원형태	직접수행
지원조건	직접수행
시행주체	홍천군(기획감사담당관)

사업명	주민참여 예산제 운영
사업내용	주민참여예산위원회 및 지역회의 운영, 예산학교 개최, 설문조사 등
사업기간	2023년01월01일 ~ 2027년12월31일
지원형태	직접수행
지원조건	직접수행
시행주체	홍천군(기획감사담당관)

사업명	예산운영성과 관리
사업내용	출연기관 경영 평가지표 개발 및 편람 작성, 기관장 성과계약 목표 적정성 분석 및 평가지표(안) 개발 제시, 경영실적 평가 결과보고서 작성 제출
사업기간	2023년01월01일 ~ 2027년12월31일
지원형태	직접수행
지원조건	직접수행
시행주체	홍천군(기획감사담당관)

단위사업

1-5. 열린감사행정 운영

□ 목적 및 주요내용

○ 목적

- 반부패 청렴시책 제도 구축 및 예방활동 강화

○ 주요내용

- 기본과 원칙에 충실한 감사활동 수행 : 자체감사 계획수립 통보(1월), 종합감사 추진, 부분감사 추진, 본청 재무감사 추진
- 공직윤리제도 운영 : 재산등록 정기 및 수시변동보고, 퇴직공직자 취업제한
- 예산절감 및 투명성 제고를 위한 일상감사 강화

□ 관련 예산사업 내역

(단위:개, 백만원)

사업명	회계구분	'21결산	'22예산	'23예산	비고 (세부사업수)
열린감사행정 운영	일반회계	16	27	27	5
감사활동 수행		6	10	9	
공직자 재산등록 관리		0	2	2	
공직기강 점검 및 민원조사		1	2	2	
자율적 내부통제 추진		9	12	13	
반부패 및 청렴정책 추진		0	1	1	

□ 관련 예산사업 개요

사업명	감사활동 수행
사업내용	생산적, 체계적 감사활동수행
사업기간	2023년01월01일 ~ 2027년12월31일
지원형태	직접수행
지원조건	직접수행
시행주체	홍천군(기획감사담당관)

사업명	공직자 재산등록 관리
사업내용	투명한 공직자 재산등록 업무 추진
사업기간	2023년01월01일 ~ 2027년12월31일
지원형태	직접수행
지원조건	직접수행
시행주체	홍천군(기획감사담당관)

사업명	공직기강 점검 및 민원조사
사업내용	공직기강 점검 : 복무감찰, 일상감사 등 업무추진
사업기간	2023년01월01일 ~ 2027년12월31일
지원형태	직접수행
지원조건	직접수행
시행주체	홍천군(기획감사담당관)

사업명	자율적 내부통제 추진
사업내용	기초 SW, 연계서버, 확산인건비, 금융자료수수료
사업기간	2023년01월01일 ~ 2027년12월31일
지원형태	직접수행
지원조건	직접수행
시행주체	홍천군(기획감사담당관)

사업명	반부패 및 청렴정책 추진
사업내용	외부 전문 강사 초빙하여 직원 교육
사업기간	2023년01월01일 ~ 2027년12월31일
지원형태	직접수행
지원조건	직접수행
시행주체	홍천군(기획감사담당관)



단위사업

1-6. 인구정책

□ 목적 및 주요내용

○ 목적

- 인구정책 인식 개선을 통한 저출산 극복

○ 주요내용

- 저출산 인식개선 교육 및 전입세대 지원, 홍보 등

□ 관련 예산사업 내역

(단위:개, 백만원)

사업명	회계구분	'21결산	'22예산	'23예산	비고 (세부사업수)
인구정책	일반회계	463	495	525	4
인구정책 추진		107	72	74	
전입세대 지원		356	400	370	
다자녀가정 지원		0	23	41	
청년정책 추진		0	0	40	

□ 관련 예산사업 개요

사업명	인구정책 추진
사업내용	<ul style="list-style-type: none"> <li>- 홍천군 인구정책 종합 계획 수립 및 신규 시책 발굴</li> <li>- 관내 인구정책 관련 토론회 개최</li> <li>- 홍천군 인구활력 정책 아이디어 공모</li> <li>- 인구정책 가이드북 제작</li> <li>- 인구정책 상징새 캐릭터(홍이, 청이) 홍보물 분기별 제작 및 배포(타월, 인형, 스트레스볼, 키링, 열쇠고리, 볼펜 등)</li> <li>- 인구정책 상징새 캐릭터(홍이, 청이) FRP조형물 등 설치</li> </ul>
사업기간	2023년01월01일 ~ 2027년12월31일
지원형태	직접수행
지원조건	직접수행
시행주체	홍천군(기획감사담당관)

사업명	전입세대 지원
사업내용	전입세대 정착지원금 및 전입 축하 물품 지급
사업기간	2023년01월01일 ~ 2027년12월31일
지원형태	직접수행
지원조건	다른 시군구에 1년 이상 주민등록이 되어 있다가 홍천군으로 전입하는 사람으로서 전입일로부터 1년 이내 신청
시행주체	홍천군(기획감사담당관)

사업명	다자녀가정 지원
사업내용	- 다자녀가정 확인증 제작 - 다자녀가정 행복여행 지원 사업
사업기간	2023년01월01일 ~ 2027년12월31일
지원형태	직접수행
지원조건	- 다자녀가정 확인증 제작: 부모와 미성년 자녀 1명 이상이 홍천군에 주소를 둔 3자녀 이상 세대 - 다자녀가정 행복여행 지원 사업: 신청일 기준 홍천군에 주민등록을 두고 거주하고 있는 만19세 미만의 자녀 3명 이상을 둔 가정
시행주체	홍천군(기획감사담당관)

사업명	청년정책 추진
사업내용	홍천군 청년정책 기본계획 수립
사업기간	2023년01월01일 ~ 2023년12월31일
지원형태	직접수행
지원조건	「홍천군 청년 기본 조례」 참고
시행주체	홍천군(기획감사담당관)

□ 목적 및 주요내용

○ 목적

- 군정의 확인평가 기능 강화

○ 주요내용

- 군정주요업무 평가 추진 : 매년 상, 하반기 각 1회씩 정기평가 추진, 종합평가 결과에 따른 우수부서 시상 및 평가결과 공개(환류)
- 읍·면 행정실적 평가 추진
- 정부합동평가 추진
- 각종 제안제도의 활성화 추진(군민 제안/ 공무원 제안)

□ 관련 예산사업 내역

(단위:개, 백만원)

사업명	회계구분	'21결산	'22예산	'23예산	비고 (세부사업수)
군정 평가관리	일반회계	50	68	69	4
군정주요업무 평가		35	39	40	
읍·면 행정실적 평가		10	10	10	
군정발전 제안평가		5	11	11	
정부합동평가		0	8	8	

□ 관련 예산사업 개요

사업명	군정주요업무 평가
사업내용	주요업무평가 우수부서 시상 - 최우수: 500천원×1담당, 우수: 400천원×2담당, 장려: 300천원×3담당, 노력: 200천원×3담당 - 대상부서: 관·단·과·소(21개부서) - 평가기간: 2023.1.1.~12.31.
사업기간	2023년01월01일 ~ 2027년12월31일
지원형태	직접수행
지원조건	직접수행
시행주체	홍천군(기획감사담당관)

사업명	읍·면 행정실적 평가
사업내용	우수 읍·면 평가 - 대상: 10개 읍·면 - 분야별 최우수(450천원×1읍·면), 우수(350천원×2읍·면), 장려(250천원×3읍·면), 노력(150천원×4읍·면) 선정 및 시상
사업기간	2023년01월01일 ~ 2027년12월31일
지원형태	직접수행
지원조건	직접수행
시행주체	홍천군(기획감사담당관)

사업명	군정발전 제안평가
사업내용	군민 채택 제안에 대한 시상 - 대상(2,000천원), 최우수상(1,000원), 우수상(500원), 장려상(200천원), 노력상(100천원) 공무원 군정발전 아이디어 공모 시상 - 특별상(1,000천원), 최우수상(700천원), 우수상(500천원), 장려상(200천원), 노력상(100천원), 계원 전체 제안(개인별 50천원), 생애 최초 제안(30천원), 제안자 인센티브(상시학습 20시간)
사업기간	2023년01월01일 ~ 2027년12월31일
지원형태	직접수행
지원조건	직접수행
시행주체	홍천군(기획감사담당관)

사업명	정부합동평가
사업내용	정부합동평가 우수부서 및 직원에 대한 포상 - 부서 시상금(최우수 1,000천원 ×1개부서, 우수 600천원×3개부서, 장려 400천원×3개부서) - 개인 시상금(지표 평가 결과 '달성' 지표 담당자 50천원)
사업기간	2023년01월01일 ~ 2027년12월31일
지원형태	직접수행
지원조건	직접수행
시행주체	홍천군(기획감사담당관)

# 국책사업추진단



<b>전략목표</b>	새로운 홍천의 힘찬 도약을 위한 핵심 사업을 추진한다.
<b>[소관실국]</b>	국책사업추진단

## 1. 기본방향

<ul style="list-style-type: none"> <li>○ 국가항체 클러스터 사업 추진</li> <li>○ 양수발전소 건설사업 추진</li> <li>○ 홍천 철도 사업 추진</li> </ul>
---

### < 정책사업목표 현황 >

(단위:개, 백만원)

정책사업목표	성과 지표수	단위 사업수	예산액
홍천 양수발전소 건설사업 지원 및 주변지역 지원사업을 통해 지역경제 활성화와 주민소득 증대에 기여한다.	1	1	18
홍천 국가항체 클러스터 조성을 통해 미래 성장 동력을 확보한다.	5	1	12,705
용문~홍천철도를 건설하여 광역철도망을 구축한다.	1	1	57

## 2. 조직 및 인력현황

(단위 : 명)

부서명	정원				현원	계단위 직제명
	계	4급이상	5급	6급이하		
계	6	0	1	5	7	
국책사업추진단	6	0	1	5	7	국책사업담당, 철도추진담당

## 3. 예산현황

(단위: 백만원, %)

구분	예산액		전년도예산액		비교증감	
	예산액	구성비	예산액	구성비	증감률	증감률
계	12,793	100.00 %	1,495	100.00 %	11,298	755.87%
정책사업	12,780	99.90 %	1,479	98.95 %	11,301	764.08%
행정운영경비	13	0.10 %	16	1.05 %	△3	△18.09%
인력운영비	0	0.00 %	0	0.00 %	0	0.00%
기본경비	13	0.10 %	16	1.05 %	△3	△18.09%
재무활동	0	0.00 %	0	0.00 %	0	0.00%

**정책사업목표**

1. **홍천 양수발전소 건설사업 지원 및 주변지역 지원 사업을 통해 지역경제 활성화와 주민소득증대에 기여한다.**

**(1) 주요내용**

- 양수발전소 주변지역 연계 관광자원화
- 양수발전소 주변지역 주민 피해 최소화
- 홍천군·지역주민·사업자 간 3자 협력 체계 구축

**(2) 성과지표 및 목표치 설정**

< 성과지표별 목표치 설정 >

성과지표(단위)	지표 유형	가중 치	실적 및 목표치					측정산식 또는 측정방법	자료수집 방법/출처
			구분	21	22	23	24		
양수발전소 건설	일반	100	목표	0	0	0	0	0	양수발전소 건설
			실적	0	0				

< 성과지표별 목표치 설정 근거 >

- 양수발전소 건설

-



## 단위사업

### 1-1. 양수발전소 추진 및 지원

#### □ 목적 및 주요내용

##### ○ 목적

홍천 양수발전소 건설로 국가 전력 변동성에 대비하고, 주변지역 관광자원화 개발을 통해 지역경제 활성화와 주민피해를 최소화 한다.

##### ○ 주요내용

- 홍천 양수발전소 건설 지원
  - 국도 56호선 이설 공사, 복합커뮤니티센터 건립, 환경영향평가, 보상 및 이주대책 등에 관한 행정적 지원
- 홍천 양수발전소 주변지역 자원화 개발
  - 발전소 주변지역 지원사업 장기계획 수립
  - 홍천양수발전소 연계 자원화계획 기본계획의 고도화
  - 홍천군 양수발전소주변지역 자원화 추진위원회 운영

#### □ 관련 예산사업 내역

(단위:개, 백만원)

사업명	회계구분	'21결산	'22예산	'23예산	비고 (세부사업수)
양수발전소 추진 및 지원	일반회계	5	15	18	2
양수발전소 추진지원		5	3	4	
국책사업 추진지원		0	12	14	

#### □ 관련 예산사업 개요

사업명	양수발전소 추진지원
사업내용	양수발전 추진사업 관련 위원회 및 협의체 운영 홍보, 수질측정 등 양수관련 업무
사업기간	2023년01월01일 ~ 2027년12월31일
지원형태	직접수행
지원조건	양수발전소 관련 위원회 양수발전소 건설 주변지역
시행주체	홍천군(국책사업추진단)

사업명	국책사업 추진지원
사업내용	국책사업 대외협력기관 방문 및 협조 주민 간담회 등 직원 국내여비
사업기간	2023년01월01일 ~ 2027년12월31일
지원형태	직접수행
지원조건	직접수행
시행주체	홍천군(국책사업추진단)

**정책사업목표**

**2. 홍천 국가항체 클러스터 조성을 통해 미래 성장 동력을 확보한다.**

**(1) 주요내용**

- 중화항체 치료제 개발지원센터 구축
- 면역항체 치료소재 개발지원센터 구축
- 미래감염병 신속대응 연구센터(BL3) 구축
- 홍천 국가항체 클러스터 스케일 업

**(2) 성과지표 및 목표치 설정**

< 성과지표별 목표치 설정 >

성과지표(단위)	지표 유형	가중치	실적 및 목표치					측정산식 또는 측정방법	자료수집 방법/출처	
			구분	21	22	23	24			25
신바이오 산업 육성(%)	일반	20	목표	0	0	100	100	100	집행액/예산액*100	예산집행현황
			실적	0	0	/	/	/		
중화항체 치료제 개발지원센터 구축(%)	일반	20	목표	100	100	100	0	0	집행액/예산액*100	예산집행현황
			실적	100	100	/	/	/		
면역항체 치료소재 개발지원센터 구축(%)	일반	20	목표	100	100	100	100	0	집행액/예산액*100	예산집행현황
			실적	100	100	/	/	/		
일자리 창출형 첨단산업 육성(%)	일반	20	목표	0	0	100	100	100	집행액/예산액*100	예산집행현황
			실적	0	0	/	/	/		
K-Bio 첨단도시 종합지원센터 구축운영(%)	일반	20	목표	0	0	100	100	0	집행액/예산액*100	예산집행현황
			실적	0	0	/	/	/		

< 성과지표별 목표치 설정 근거 >

- 신바이오 산업 육성
  - 지방재정시스템
- 중화항체 치료제 개발지원센터 구축
  - 지방재정시스템
- 면역항체 치료소재 개발지원센터 구축
  - 지방재정시스템
- 일자리 창출형 첨단산업 육성
  - 지방재정시스템
- K-Bio 첨단도시 종합지원센터 구축운영
  - 지방재정시스템

## 단위사업

## 2-1. 지식기반 성장동력산업 육성

### □ 목적 및 주요내용

#### ○ 목적

홍천 국가항체 클러스터를 완성하여 개방형 창업생태계 기틀을 마련하고 고부가가치 일자리 창출 등 지역경제 활성화를 도모한다.

#### ○ 주요내용

- 중화항체 치료제 개발지원센터 구축
- 면역항체 치료소재 개발지원센터 구축
- 미래감염병 신속대응 연구센터(BL3) 구축
- 홍천 국가항체 클러스터 스케일 업

### □ 관련 예산사업 내역

(단위:개, 백만원)

사업명	회계구분	'21결산	'22예산	'23예산	비고 (세부사업수)
지식기반 성장동력산업 육성	일반회계	13,967	1,390	12,705	5
신바이오 산업 육성		11,967	40	2,460	
중화항체 면역치료제 개발센터 구축 (국가직접지원)		2,000	1,350	1,120	
면역항체 치료소재 개발 지원센터 구축		0	0	4,500	
일자리 창출형 첨단산업 육성		0	0	1,700	
K-Bio 첨단도시 종합지원 센터 구축·운영		0	0	2,925	

### □ 관련 예산사업 개요

사업명	신바이오 산업 육성
사업내용	(구)강원인력개발원 유지관리 홍천 도시첨단산업단지 기반시설 구축 - 도로확포장, 상하수도, 우수공, 저류지, 공원, 휴게공간 - 건축물 철거
사업기간	2022년01월01일 ~ 2024년12월31일
지원형태	직접수행
지원조건	미매칭(기초기금35억)
시행주체	홍천군

사업명	중화항체 면역치료제 개발센터 구축(국가직접지원)
사업내용	중화항체 면역치료제 개발센터 구축 1식 중화항체 치료제 개발에 필요한 첨단장비 구축 공간 구축 - 기업지원 등 사업화
사업기간	2023년01월01일 ~ 2023년12월31일
지원형태	직접수행
지원조건	국 56%, 도 22%, 군 22%
시행주체	강원도, 홍천군

사업명	면역항체 치료소재 개발지원센터 구축
사업내용	면역항체 치료소재 개발지원센터 구축 1식 면역항체 치료소재 개발지원센터 공간 구축 면역항체 치료소재 개발에 필요한 첨단장비 구축 - 치료소재개발 R&D 지원 및 인력양성
사업기간	2023년01월01일 ~ 2024년12월31일
지원형태	직접수행
지원조건	국 50%, 도 25%, 군 25%
시행주체	강원도, 홍천군

사업명	일자리 창출형 첨단산업 육성
사업내용	메디컬허브자원 이용 식의약 제품개발 및 사업화 항체 기반 진단기술개발 항체 기반 치료 기술개발
사업기간	2022년10월01일 ~ 2026년12월31일
지원형태	직접수행, 위탁운영
지원조건	총사업비: 8,000,000천원 - 지방소멸대응기금(광역지원계정, 80%): 6,400,000천원 / 군비(20%): 1,600,000천원
시행주체	홍천군

사업명	K-Bio 첨단도시 종합지원센터 구축·운영
사업내용	K-Bio 첨단도시 종합지원센터 구축 1식 전시공연 프로그램, 지역내 문화 동아리 연계 프로그램 운영
사업기간	2022년10월01일 ~ 2026년12월31일
지원형태	직접수행
지원조건	총사업비: 6,500,000천원 - 지방소멸대응기금(광역지원계정, 55%): 3,600,000천원 / 지방소멸대응기금(기초지원계정, 30%): 2,000,000천원 / 군비(15%): 900,000천원
시행주체	홍천군

정책사업목표

3. 용문~홍천철도를 건설하여 광역철도망을 구축한다.

(1) 주요내용

- 예비타당성 평가지표 자료 발굴 및 정비
- 용문~홍천철도 대내·외 홍보활동
- 중앙부처, 국회 등 철도관련기관 방문

(2) 성과지표 및 목표치 설정

< 성과지표별 목표치 설정 >

성과지표(단위)	지표 유형	가중치	실적 및 목표치					측정산식 또는 측정방법	자료수집 방법/출처	
			구분	21	22	23	24			25
용문~홍천철도 건설(%)	일반	100	목표	0	0	100	100	100	집행액/예산액	예산집행현황
			실적	0	0					

< 성과지표별 목표치 설정 근거 >

- 용문~홍천철도 건설

-

## 단위사업

### 3-1. 철도사업 추진

#### □ 목적 및 주요내용

##### ○ 목적

용문~홍천철도 건설로 광역철도망을 구축하여 지역균형발전 및 과밀화된 수도권 인구 분산 달성

##### ○ 주요내용

- 예비타당성 평가지표 자료 발굴 및 정비
- 용문~홍천철도 대내·외 홍보활동
- 중앙부처, 국회 등 철도관련기관 방문

#### □ 관련 예산사업 내역

(단위:개, 백만원)

사업명	회계구분	'21결산	'22예산	'23예산	비고 (세부사업수)
철도사업 추진	일반회계	0	74	57	1
홍천선 철도 구축사업 추진		0	74	57	

#### □ 관련 예산사업 개요

사업명	홍천선 철도 구축사업 추진
사업내용	노선(규모) : 용문 ~ 홍천 간 34.1km (단선전철) 주요경유지 : 용문 → 홍천 운행구간(안) : 경의중앙선 직결 연결 (청량리 → 홍천) 청량리 → 망우 → 용문 → 홍천
사업기간	2023년01월01일 ~ 2027년12월31일
지원형태	직접수행
지원조건	직접수행
시행주체	홍천군(국책사업추진단)

# 행 정 국





<b>전략목표</b>	군민 맞춤형 행정을 통해 군민이 주인 되는 새로운 흥천을 실현한다.
<b>[소관실국]</b>	행정국

## 1. 기본방향

<ul style="list-style-type: none"> <li>○ 공정하고 투명한 인사운영 등 효율적 조직운영으로 내부 조직역량 강화</li> <li>○ 향토인재 육성 및 청소년의 건강한 성장 지원과 군민 평생학습의 토대 마련</li> <li>○ 원스톱 민원처리 정착과 고객 맞춤형 민원서비스 제공</li> <li>○ 지방재정 자립, 과세형평성 제고 및 공정한 회계질서 확립</li> <li>○ 군민 모두의 삶의 질 향상을 위한 맞춤형 복지서비스 제공</li> <li>○ 문화유산의 체계적 보존 및 생활체육시설 인프라 구축</li> <li>○ 웰니스 흥천 관광기반 구축</li> </ul>
---

### < 정책사업목표 현황 >

(단위:개, 백만원)

정책사업목표	성과 지표수	단위 사업수	예산액
공정한 인사조직 관리와 다양한 복지시책 제공을 통해 열심히 일하는 분위기를 조성한다.	1	3	4,452
주민참여와 역량강화를 지원하고 군민화합을 위한 역점시책을 추진한다.	3	4	632
주민주도사업 추진으로 농촌 정주여건 개선은 물론, 지역 신 성장 동력을 발굴하여 군민 모두의 삶의 질이 향상되는 농촌을 만든다.	1	1	1,415
국가방위 요소의 효율적 운영으로 비상대비 능력 배양한다.	3	4	1,618
군정참여 확대를 위한 연계·협력을 통해 민간 사회단체 참여 확대와 국내·외 교류 활성화	3	1	753
취약계층에 대한 지역사회 서비스 제공으로 다양한 봉사자 모집 및 나눔문화 정착과 지역발전	3	1	422
정보보안강화, 정보시스템 구축을 통한 효율적이고 신뢰받는 정보화 군정을 구현 및 주민 정보화욕구 충족	3	6	3,522
직원 역량강화 교육을 통한 핵심가치 실현	1	1	890
교육경비 지원을 통한 교육여건 개선 지역의 미래 인재 육성	2	1	5,453
복지시설 지원으로 시설운영의 선진화 도모 및 지역사회의 복지서비스를 향상한다.	1	1	19
청소년의 복지향상 및 청소년 활동증진을 통한 미래선도 청소년 육성한다.	2	4	2,043
다양한 맞춤형 평생학습 프로그램을 운영하여 군민의 삶의 질을 높이고 평생학습 기반 구축으로 군민 취미생활의 다양성을 확보한다.	2	1	1,241
공공도서관 운영으로 책과 함께하는 범 군민 운동을 전개한다.	3	1	1,050
수요자 맞춤형 민원서비스 제공 및 고객중심의 민원행정을 구현한다.	2	1	474

정책사업목표	성과 지표수	단위 사업수	예산액
국토의 효율적 이용 및 개발행위 허가지의 효율적 사후관리를 통한 건전한 토지개발을 유도한다.	1	1	10
농지취득 및 농지전용허가를 통한 토지의 현황과 공부일치를 실현한다.	1	1	443
산지관리 및 보전으로 국토의 효율적 개발 및 국토 경관 보호를 실현한다.	1	1	26
건축신고 및 허가 등 민원업무의 원활한 추진 및 투명하고 공정한 건축행정서비스 제공으로 신뢰받는 건축행정을 구현한다.	2	1	77
차량등록 원스톱 민원서비스 실시로 군민중심의 고객만족을 실현한다.	2	1	50
효율적인 재산 관리를 통한 재정수입 증대 및 쾌적한 근무환경 조성에 따른 행정서비스 증진을 도모한다.	2	3	1,470
공평과세 및 지방세·세외수입의 적극적 징수를 통하여 자주재원을 확보한다.	3	5	931
공정하고 투명한 회계질서 확립을 통하여 지역경제 활성화에 기여한다.	1	1	97
지역복지 운영 활성화로 민관이 함께하는 나눔 문화를 확산시킨다.	2	3	2,000
국가보훈선양 사업의 추진으로 국가유공자 명예 선양과 올바른 국가관 확립을 도모한다.	2	1	4,019
국민기초생활보장으로 수급자의 생활안정을 지원한다.	1	5	12,649
전문적이고 개별화된 복지서비스 제공으로 지역 주민의 삶의 질 향상에 기여한다.	1	1	1,667
사회복지 관련 시설 지원으로 시설운영의 선진화 도모 및 지역사회의 복지서비스를 향상한다.	1	1	957
노인계층의 다양한 욕구를 충족시켜 활기찬 노후를 보낼 수 있는 기반을 제공한다.	2	5	83,628
저소득 장애인의 생활안정을 도모한다.	2	6	13,601
여성의 권익을 증진하고 건전한 가정을 육성한다.	3	4	4,852
아동이 건강하고 행복하게 자랄 수 있는 환경을 구축한다.	2	9	28,064
품격 있는 지역 고유문화 창달로 문화 향유권을 증대한다.	2	4	5,391
전통문화 보존 및 전승으로 문화유산을 보존 계승한다.	1	1	920
지역 문화예술 활성화로 군민의 문화향유 기회를 확대한다.	2	6	1,765
체육인프라 확충 및 유지관리로 지역경제를 활성화하고 생활체육 저변을 확대한다.	2	4	16,084
테마가 있는 관광 인프라 구축으로 미래의 중심 역할을 주도할 관광을 육성한다.	2	3	696

정책사업목표	성과 지표수	단위 사업수	예산액
테마가 있는 관광기반시설 구축으로 지역 관광 활성화에 기여한다.	1	2	4,851
위생업소 안전관리 강화로 선진 음식문화 정착을 위한 기반을 조성하고 사전 예방 안전관리 체계를 확대하여 위해 식품 유통을 차단한다.	2	1	583

## 2. 조직 및 인력현황

(단위 : 명)

부서명	정원				현원	계단위 직제명
	계	4급이상	5급	6급이하		
계	222	3	8	211	224	
행정과	39	3	1	35	36	행정담당, 서무담당, 자치분권담당, 교류협력담당, 정보화담당, 데이터통계담당, 정보통신담당
교육과	21	0	1	20	21	교육정책담당, 청소년담당, 평생학습담당, 도서관담당
종합민원과	36	0	1	35	40	민원관리담당, 민원협력관, 개발허가담당, 농지관리담당, 산지개발담당, 건축허가담당, 건축신고담당, 차량등록담당
재무과	49	0	1	48	52	재정담당, 부과담당, 재산세담당, 징수담당, 세외수입담당, 지방소득세담당, 경리담당, 계약관리담당
복지정책과	19	0	1	18	18	사회복지담당, 희망복지담당, 통합조사담당, 생활보장담당
행복나눔과	22	0	1	21	22	어르신복지담당, 어르신시설담당, 장애인복지담당, 여성친화담당, 아동친화드림담당
문화체육과	16	0	1	15	16	문화담당, 예술담당, 체육진흥담당, 체육시설담당
관광과	20	0	1	19	19	관광정책담당, 관광마케팅담당, 관광운영담당, 관광개발담당, 위생관리담당

## 3. 예산현황

(단위: 백만원, %)

구분	예산액		전년도예산액		비교증감	
	구성비	구성비	구성비	증감률		
계	286,900	100.00 %	290,324	100.00 %	△3,424	△1.18%
정책사업	208,952	72.83 %	217,415	74.89 %	△8,462	△3.89%
행정운영경비	76,305	26.60 %	70,259	24.20 %	6,046	8.61%
인력운영비	75,323	26.25 %	69,255	23.85 %	6,069	8.76%
기본경비	982	0.34 %	1,005	0.35 %	△23	△2.25%
재무활동	1,642	0.57 %	2,650	0.91 %	△1,008	△38.03%



# 행 정 과



**정책사업목표**

1. **공정한 인사조직 관리와 다양한 복지시책 제공을 통해 열심히 일하는 분위기를 조성한다.**

**(1) 주요내용**

- 인사, 조직운영
  - 퇴직자 보상, 인사위원회 운영, 휴직 및 휴가에 따른 대체인력 운영, 인사운영, 우수공무원 표창, 중무식 추진
- 공무원 후생복지 지원
  - 맞춤형 복지제도 운영, 공무원체육대회 개최, 직장동호회 활성화, 모범공무원 지원, 직원 사기진작 해외 배낭연수 추진
- 누수 없는 행정지원
  - 청사 무인경비용역 운영, 공공이용시설(당직실, 발간실, 대회의실) 운영 지원

**(2) 성과지표 및 목표치 설정**

< 성과지표별 목표치 설정 >

성과지표(단위)	지표 유형	가중치	실적 및 목표치					측정산식 또는 측정방법	자료수집 방법/출처	
			구분	21	22	23	24			25
맞춤형 복지 휴양시설 이용실적(명)	일반	100	목표	240	240	240	240	240	휴양시설 이용자 수	관련공문 및 신청서
			실적	60	70					

< 성과지표별 목표치 설정 근거 >

- 맞춤형 복지 휴양시설 이용실적
  - 군에서 활용/이용 중인 휴양시설 이용 직원 현황 반영(직전2개년도 평균치에서 일부 상향하여 목표치 설정)

## 단위사업

## 1-1. 인사·조직 운영

### □ 목적 및 주요내용

#### ○ 목적

- 공정한 조직 운영으로 열심히 일한 공무원에게 인센티브를 부여함으로써 직원 동기부여 강화 및 장기근무 퇴직자 공로에 대한 지원

#### ○ 주요내용

- 퇴직자 보상 : 명예퇴직수당, 공로패 제작
- 인사위원회 운영/ 출산휴가, 육아휴직 등 대체인력 운영
- 우수공무원, 현장견문보고제 우수공무원 표창
- 대학생 아르바이트 운영
- 기간제 근로자 퇴직금 지급
- 장애인 고용의무에 따른 고용부담금 납부

### □ 관련 예산사업 내역

(단위:개, 백만원)

사업명	회계구분	'21결산	'22예산	'23예산	비고 (세부사업수)
인사·조직 운영	일반회계	955	1,376	1,175	5
인사관리		319	553	260	
대체인력 운영		24	133	139	
기간제근로자 지원(총괄)		339	422	470	
조직운영 관리		267	260	297	
고문노무사 위촉		6	9	9	

### □ 관련 예산사업 개요

사업명	인사관리
사업내용	퇴임식 행사 지원 인사위원회 참석수당 지급 안전관리자, 보건관리자, 산업안전보건교육 위탁에 따른 수수료 지급 표준지방인사정보시스템 연간 유지관리 공채 시험 감독수당 지급 공무원증 제작 장애인 고용의무에 따른 고용부담금 납부
사업기간	2023년01월01일 ~ 2027년12월31일
지원형태	직접수행
지원조건	직접수행
시행주체	홍천군(행정과)



사업명	대체인력 운영
사업내용	출산휴가 및 육아휴직 업무 대체인력 인건비 지급 : 5명
사업기간	2023년01월01일 ~ 2027년12월31일
지원형태	직접수행
지원조건	출산휴가 및 육아휴직 업무 대체인력 인건비
시행주체	홍천군(행정과)

사업명	기간제근로자 지원(총괄)
사업내용	기간제 근로자 퇴직금: 40명 방학기간 대학생 아르바이트 채용: 여름방학 50명, 겨울방학 50명
사업기간	2023년01월01일 ~ 2027년12월31일
지원형태	직접수행
지원조건	홍천군 기간제 근로자
시행주체	홍천군(행정과)

사업명	조직운영 관리
사업내용	청원직, 실무수습 등 기타직 보험료, 공무원 재해보상 및 사망조위금, 공무원 자녀 국고대여 장학금 지원
사업기간	2023년01월01일 ~ 2027년12월31일
지원형태	직접수행
지원조건	재직 공무원 등
시행주체	홍천군(행정과)

사업명	고문노무사 위촉
사업내용	고문노무사 자문비용 지급
사업기간	2023년01월01일 ~ 2027년12월31일
지원형태	직접수행
지원조건	고문노무사 위촉된 1인
시행주체	홍천군(행정과)

단위사업

1-2. 공무원 후생복지 지원

□ 목적 및 주요내용

○ 목적

- 열심히 일할 수 있는 분위기 조성을 위하여 직원 사기진작 및 후생복지 지원

○ 주요내용

- 맞춤형 복지제도 운영, 임산부 공무원 복지 지원, 직원 복지를 위한 콘도회원권 운영  
 - 공무원 체육대회 개최, 직장동호회 활성화, 모범공무원 지원 등, 직원 사기진작 해외 배낭연수 추진

□ 관련 예산사업 내역

(단위:개, 백만원)

사업명	회계구분	'21결산	'22예산	'23예산	비고 (세부사업수)
공무원 후생복지 지원	일반회계	1,571	1,728	2,100	5
공무원 복지제도 운영		1,502	1,625	1,900	
공무원 체육대회 개최		22	22	22	
직장동호회 활성화 지원		42	68	50	
모범공무원 지원		5	13	73	
공무원 해외연수		0	0	56	

□ 관련 예산사업 개요

사업명	공무원 복지제도 운영
사업내용	홍천군 소속직원 후생복지 지원 - 맞춤형복지포인트 지급 및 단체보험 가입(약1,1152명, 1년 미만 기간제 근로자 제외) - 직원 종합건강검진 실시 : 전직원 - 임산부공무원(보호용품) 지원 - 콘도미니엄 회원권 운영 : 콘도회원권 12구좌 (1년 450박 이용가능)
사업기간	2023년01월01일 ~ 2027년12월31일
지원형태	직접수행
지원조건	홍천군 소속 직원
시행주체	홍천군(행정과)

사업명	공무원 체육대회 개최
사업내용	체육경기, 민속경기, 장기자랑 등
사업기간	2023년01월01일 ~ 2027년12월31일
지원형태	직접수행
지원조건	공무원 체육대회 개최계획
시행주체	홍천군(행정과)

사업명	직장동호회 활성화 지원
사업내용	우수동호회 연말시상/대회참가훈련급식 및 유니폼 구입
사업기간	2023년01월01일 ~ 2027년12월31일
지원형태	기타
지원조건	홍천군 소속 공무원 동호회 직장/민간대회 참가
시행주체	홍천군(행정과)

사업명	모범공무원 지원
사업내용	선진지 우수사례 벤치마킹을 통한 군정발전 방안 모색
사업기간	2023년01월01일 ~ 2027년12월31일
지원형태	직접수행
지원조건	모범/유공 공무원 공적심사 및 선정
시행주체	홍천군(행정과)

사업명	공무원 해외연수
사업내용	팀 구성 후 탐방국가 및 분야에 관한 탐방계획서 작성 제출 심의 위원회 심의 후 확정
사업기간	2023년01월01일 ~ 2027년12월31일
지원형태	직접수행
지원조건	공무원 사기진작 해외배낭연수
시행주체	홍천군(행정과)

단위사업

1-3. 누수 없는 행정지원

□ 목적 및 주요내용

○ 목적

- 안정적인 행정운영 지원 및 청사보안관리

○ 주요내용

- 청사 무인경비용역 운영, 공공이용시설(당직실, 발간실, 대회의실) 운영 지원

□ 관련 예산사업 내역

(단위:개, 백만원)

사업명	회계구분	'21결산	'22예산	'23예산	비고 (세부사업수)
누수 없는 행정지원	일반회계	310	334	1,177	4
야간무인경비용역		143	179	206	
당직실 및 대회의실 운영		125	127	942	
발간실 운영		41	23	23	
복무관리 및 의전행사 지원		1	5	5	

□ 관련 예산사업 개요

사업명	야간무인경비용역
사업내용	휴일 및 야간 청사안전관리를 위한 무인기계경비 및 CCTV시스템 용역관리 분청/ 군의회 및 사업소/ 읍면/ 종합사회복지관등 공공건물
사업기간	2023년01월01일 ~ 2027년12월31일
지원형태	직접수행
지원조건	휴일 및 야간 청사안전관리를 위한 무인기계경비 및 CCTV시스템 용역비
시행주체	홍천군(행정과)

사업명	당직실 및 대회의실 운영
사업내용	일·숙직 수당 : 일 60,000원 지급 당직실 침구구입 및 정기적인 세탁으로 위생관리에 만전
사업기간	2023년01월01일 ~ 2027년12월31일
지원형태	직접수행
지원조건	당직실 및 대회의실 운영
시행주체	홍천군(행정과)

사업명	발간실 운영
사업내용	발간실 운영에 따른 인건비 및 장비유지비, 소모품비 복사기 2대, 인쇄기 2대, 재단기 1대, 제본기 1대등 발간실 읍셋공 인건비
사업기간	2023년01월01일 ~ 2027년12월31일
지원형태	직접수행
지원조건	발간실 운영
시행주체	홍천군(행정과)

사업명	복무관리 및 의전행사 지원
사업내용	복무관리 및 의전행사를 위한 국내여비
사업기간	2023년01월01일 ~ 2027년12월31일
지원형태	직접수행
지원조건	복무관리 및 의전행사 국내여비
시행주체	홍천군(행정과)

**정책사업목표**

**2. 주민참여와 역량강화를 지원하고 군민화합을 위한 역점시책을 추진한다.**

**(1) 주요내용**

- 이·반장 관리
  - 이·반장 명부 및 수첩제작, 이장자녀장학금 지원, 모범 이·반장 선진지 견학 지원, 이장가족화합의 한마당지원, 이장 역량강화교육 지원
- 군민화합 구현
  - 군민의 날 행사 추진, 군정유공군민 상패 수여, 각종 주요 역점시책업무 추진
- 행정서비스 품질 제고
  - 업무용 직원 수첩 및 달력 제작

**(2) 성과지표 및 목표치 설정**

< 성과지표별 목표치 설정 >

성과지표(단위)	지표 유형	가중치	실적 및 목표치					측정산식 또는 측정방법	자료수집 방법/출처	
			구분	21	22	23	24			25
이장자녀 장학금 지원(명)	일반	20	목표	25	25	25	25	25	지급인원	이호조
			실적	16	14					
군민화합 구현(군민의 날 화합의 한마당 행사)(회)	핵심	60	목표	1	1	1	1	1	행사개최 횟수	온나라
			실적	1	1					
군정유공군민 공로패 수여실적(명)	일반	20	목표	430	430	430	430	430	공로패 제작 대상 인원	온나라
			실적	180	190					

< 성과지표별 목표치 설정 근거 >

- 이장자녀 장학금 지원
  - 이장자녀장학금 지급신청 및 선정대상자(목표치 유지)
- 군민화합 구현(군민의 날 화합의 한마당 행사)
  - 군민 화합 축제의 장 마련(행사운영실적, 참여인원, 기념행사 개최)
- 군정유공군민 공로패 수여실적
  - 군정유공군민 사기진작 및 군민 자긍심 고취(군정유공군민 공로패 제작 지원)(최근2년 간 평균치에서 일부 상향하여 목표치 설정)

단위사업

2-1. 이·반장관리

□ 목적 및 주요내용

○ 목적

- 행정 최일선에서 지역발전을 위하여 노고하는 이반장의 사기진작

○ 주요내용

- 이반장 명부 및 수첩 제작, 이장자녀장학금, 모범 이반장 선진지 견학, 이장 화합의 한마당, 지역핵심리더 역량강화 교육 등

□ 관련 예산사업 내역

(단위:개, 백만원)

사업명	회계구분	'21결산	'22예산	'23예산	비고 (세부사업수)
이·반장관리	일반회계	55	167	167	1
이·반장 지원관리		55	167	167	

□ 관련 예산사업 개요

사업명	이·반장 지원관리
사업내용	이장자녀장학금: 30명 모범이·반장 선진지견학: 33명 이장공무상해보험가입: 199명 군정유공이장 재직기념패: 40명 이장가족화합의 한마당행사 이장교육여비보상: 50명 이장명부 및 수첩제작: 200명 이장종합건강검진: 100명 이장역량강화교육: 199명
사업기간	2023년01월01일 ~ 2027년12월31일
지원형태	직접수행
지원조건	홍천군 이, 반장
시행주체	홍천군(행정과)

단위사업

2-2. 군민화합 구현

□ 목적 및 주요내용

○ 목적

- 군정 및 지역사회 발전을 이해 헌신 봉사하는 분위기 조성
- 격려문화 정착으로 적극적인 군정 참여 유도
- 읍면별 주민자치회 기능 강화 및 주민의 민주적 참여의식 고취

○ 주요내용

- 군민의 날 행사 추진, 군정유공군민 상패 수여, 각종시책업무 추진
- 읍면별 주민자치회 구성 및 위원의 역량강화 교육 지원
- 자치발전 전략 토론회 추진

□ 관련 예산사업 내역

(단위:개, 백만원)

사업명	회계구분	'21결산	'22예산	'23예산	비고 (세부사업수)
군민화합 구현	일반회계	198	293	355	7
군민의 날 운영		21	0	50	
군정유공 민간인 보상		43	45	53	
군 주요시책 추진		67	89	89	
군민화합추진		8	34	29	
범죄없는 마을 지원		10	10	10	
주민자치회 구성 및 운영 지원		31	101	104	
자치발전 전략 토론회		18	14	20	

□ 관련 예산사업 개요

사업명	군민의 날 운영
사업내용	군민의 날 기념식, 축하공연
사업기간	2023년01월01일 ~ 2027년12월31일
지원형태	직접수행
지원조건	제40회 흥천군민의 날 행사 개최
시행주체	흥천군(행정과)

사업명	군정유공 민간인 보상
사업내용	군민대상 시상/군정유공자 표창패 등 제작/공무원교육원 교육여비
사업기간	2023년01월01일 ~ 2027년12월31일
지원형태	직접수행
지원조건	흥천군 군민대상 및 포상조례
시행주체	흥천군(행정과)



사업명	군 주요시책 추진
사업내용	각종행사추진/우리고장농특산물 홍보/유관기관업무협의/주요의전행사추진/대외협력업무추진/대단위주요사업 추진/출향민 고향사랑운동 추진/군민화운동 추진
사업기간	2023년01월01일 ~ 2027년12월31일
지원형태	직접수행
지원조건	해당 없음
시행주체	홍천군(행정과)

사업명	군민화합추진
사업내용	군민화합추진을 위한 업무추진비
사업기간	2023년01월01일 ~ 2027년12월31일
지원형태	직접수행
지원조건	세출예산집행기준
시행주체	홍천군(행정과)

사업명	범죄없는 마을 지원
사업내용	범죄피해자 지원센터 운영지원 보조
사업기간	2023년01월01일 ~ 2027년12월31일
지원형태	민간보조
지원조건	범죄 없는 마을 선정
시행주체	홍천군(행정과)

사업명	주민자치회 구성 및 운영 지원
사업내용	읍면 주민자치회 구성 및 운영 지원, 주민자치 역량강화 등
사업기간	2023년01월01일 ~ 2027년12월31일
지원형태	직접수행
지원조건	읍면 주민자치회 구성, 주민자치 역량제고 지원
시행주체	홍천군(행정과)

사업명	자치발전 전략 토론회
사업내용	강원도 자치발전 전략 대토론회 시군 순회 개최 (시군별 1회)
사업기간	2023년01월01일 ~ 2023년12월31일
지원형태	직접수행
지원조건	해당없음
시행주체	홍천군(행정과)

단위사업

2-3. 행정서비스 품질 제고

□ 목적 및 주요내용

○ 목적

- 행정서비스 역량강화로 고객만족 행정 구현

○ 주요내용

- 업무용 직원 수첩 및 탁상 달력 제작

□ 관련 예산사업 내역

(단위:개, 백만원)

사업명	회계구분	'21결산	'22예산	'23예산	비고 (세부사업수)
행정서비스 품질 제고	일반회계	26	34	34	1
행정서비스 역량강화		26	34	34	

□ 관련 예산사업 개요

사업명	행정서비스 역량강화
사업내용	행정수첩제작: 21,000원*1,200부 업무용달력제작: 7,500원*1,200부
사업기간	2023년01월01일 ~ 2027년12월31일
지원형태	직접수행
지원조건	홍천군 소속 공무원
시행주체	홍천군(행정과)

□ 목적 및 주요내용

○ 목적

- 심의회 운영 및 자료구입을 통한 공무원의 업무지원 강화

○ 주요내용

- 기록물평가심의회, 정보공개심의회 운영, 도서구입비

□ 관련 예산사업 내역

(단위:개, 백만원)

사업명	회계구분	'21결산	'22예산	'23예산	비고 (세부사업수)
기록관리	일반회계	65	97	77	1
기록물 관리		65	97	77	

□ 관련 예산사업 개요

사업명	기록물 관리
사업내용	표준기록관리시스템 운영 특수기록관리시스템 운영 정보공개심의회 참석수당 5회 기록물평가심의회 참석수당 1회 기록물 전수조사 및 DB구축 사업비
사업기간	2023년01월01일 ~ 2027년12월31일
지원형태	직접수행
지원조건	흥천군 행정 기록물관리 운영계획
시행주체	흥천군(행정과)

정책사업목표

3. 주민주도사업 추진으로 농촌 정주여건 개선은 물론, 지역 신성장 동력을 발굴하여 군민 모두의 삶의 질이 향상되는 농촌을 만든다.

(1) 주요내용

- 주민주도형 마을만들기 사업
  - 신규마을 역량진단
  - 컨설팅 및 교육
  - 추진마을 각종 심사(신규마을 선정, 추진마을 승급)
  - 홍천군 마을혁신가 아카데미 운영
  - 국내 선진지 견학
  - 주민주도형 마을만들기 사업비 지원

(2) 성과지표 및 목표치 설정

< 성과지표별 목표치 설정 >

성과지표(단위)	지표 유형	가중치	실적 및 목표치					측정산식 또는 측정방법	자료수집 방법/출처	
			구분	21	22	23	24			25
마을만들기 역량진단 추진율(%)	핵심	100	목표	100	100	100	100	100	실적/목표	내부결재 문서
			실적	100	100					

< 성과지표별 목표치 설정 근거 >

○ 마을만들기 역량진단 추진율

- 당초 마을만들기 역량진단 계획에 부합하는 역량진단을 실시하여 마을역량을 강화하고자 함.(최대 목표치 설정)

## 단위사업

### 3-1. 마을만들기 지원

#### □ 목적 및 주요내용

##### ○ 목적

- 주민 및 마을의 역량강화를 통한 주민주도형 마을만들기 육성

##### ○ 주요내용

- 주민주도형 마을만들기 사업
  - 신규마을 역량진단
  - 컨설팅 및 교육
  - 추진마을 각종 심사(신규마을 선정, 추진마을 승급)
  - 홍천군 마을혁신가 아카데미 운영
  - 국내 선진지 견학
  - 주민주도형 마을만들기 사업비 지원

#### □ 관련 예산사업 내역

(단위:개, 백만원)

사업명	회계구분	'21결산	'22예산	'23예산	비고 (세부사업수)
마을만들기 지원	일반회계	609	744	1,415	1
마을역량 강화		609	744	1,415	

#### □ 관련 예산사업 개요

사업명	마을역량 강화
사업내용	읍면 직원 워크숍 주민주도형 마을만들기 사례모음집 제작·배포 주민주도형 마을만들기 사업 추진(소액 재료비 지원) 마을 역량진단, 컨설팅 및 교육 추진 국내 선진지 견학 승급심사(현장평가, 정산서 평가, 발표심사) 마을혁신가 아카데미 운영
사업기간	2023년01월01일 ~ 2027년12월31일
지원형태	직접수행
지원조건	마을자치 역량강화 참여 주민
시행주체	홍천군(행정과)

(1) 주요내용

- 안보의식 고취 및 내지역 지킴이 지역 민방위대 활성화
  - 비상대비 역량강화를 위한 을지연습 운영
  - 체험위주 민방위대원 교육 및 훈련실시
  - 상시동원 가능 민방위대 육성
- 민방위 시설장비의 효율적 유지관리
  - 민방위 비상급수시설 유지관리
  - 민방위경보시설 유지관리
- 사회복무요원 관리
- 군·민·관 협력체계 강화와 지역발전 추진동력 확보
  - 군인의 날 행사 등

(2) 성과지표 및 목표치 설정

< 성과지표별 목표치 설정 >

성과지표(단위)	지표 유형	가중치	실적 및 목표치					측정산식 또는 측정방법	자료수집 방법/출처	
			구분	21	22	23	24			25
민방위대원 교육 및 훈련 실시(명)	핵심	60	목표	2,200	2,200	2,200	2,200	2,200	교육 및 훈련참여 인원	새울
			실적	2,200	1,990					
민방위 시설(장비) 유지 관리(개소)	일반	20	목표	19	19	19	19	19	유지관리 시설 수	온나라
			실적	19	19					
사회복무요원 관리(명)	일반	20	목표	50	50	60	50	50	사회복무요원 수	온나라
			실적	50	48					

< 성과지표별 목표치 설정 근거 >

- 민방위대원 교육 및 훈련실시
  - 민방위대원 실전 및 위기대응능력 강화(실전체험 위주 교육, 상황별 실전훈련 실시, 생활 속 민방위 교육 등)(최근 2년 실적평균에 일부 상향하여 목표치 설정)
- 민방위 시설(장비) 유지관리
  - 민방위 시설장비 최적상태 유지(대피시설)
- 사회복무요원 관리
  - 사회복무요원 근무관리 강화(사회복무요원 인원 및 근무상황 점검)

단위사업

4-1. 지역민방위 역량제고

□ 목적 및 주요내용

○ 목적

- 민방위 사태 등 비상사태 발생 시 주민의 생명과 재산을 보호

○ 주요내용

- 민방위대 관리: 편성, 교육, 훈련, 장비 관리 등
- 민방위 시설 관리: 대피시설 36개, 급수시설 5개소
- 흥천소방서 이전 신축

□ 관련 예산사업 내역

(단위:개, 백만원)

사업명	회계구분	'21결산	'22예산	'23예산	비고 (세부사업수)
지역민방위 역량제고	일반회계	1,511	740	1,082	5
민방위대 운영		20	34	25	
민방위 교육훈련		6	7	20	
의용소방대지원		129	130	35	
국민 참여 민방위의 날 훈련경비		2	2	2	
흥천소방서 이전 신축		1,354	568	1,000	

□ 관련 예산사업 개요

사업명	민방위대 운영
사업내용	민방위 훈련용품 구입/홍보물제작/주민신고/훈련보상/민방위 시설관리 등
사업기간	2023년01월01일 ~ 2027년12월31일
지원형태	직접수행
지원조건	민방위 훈련계획
시행주체	흥천군(행정과)

사업명	민방위 교육훈련
사업내용	민방위대장 교육비, 중앙교육입교자 여비보상, 민방위 통리대장 교육
사업기간	2023년01월01일 ~ 2027년12월31일
지원형태	직접수행
지원조건	민방위 교육훈련 계획
시행주체	흥천군(행정과)

사업명	의용소방대지원
사업내용	소방기술 경연대회 지원 의용소방대 차량구입 및 유류대 지원
사업기간	2023년01월01일 ~ 2027년12월31일
지원형태	민간보조
지원조건	홍천군의용소방대
시행주체	홍천군(행정과)

사업명	국민참여 민방위의 날 훈련경비
사업내용	국민참여 민방위의 날 훈련 소요 경비
사업기간	2023년01월01일 ~ 2027년12월31일
지원형태	직접수행
지원조건	국민참여 민방위의 날 훈련
시행주체	홍천군(행정과)

사업명	홍천소방서 이전 신축
사업내용	홍천소방서 이전 신축 추진
사업기간	2023년01월01일 ~ 2024년12월31일
지원형태	직접수행
지원조건	「강원도 중기지방재정 계획」 및 「道. 소방청사 신·증축 5개년 계획」 홍천소방서 청사 이전·신축 기본계획 승인(홍천군수, 2015. 6. 16)
시행주체	홍천군(행정과)



□ 목적 및 주요내용

○ 목적

- 전시대비 비상 계획을 수립하고 운영할 수 있는 능력 배양

○ 주요내용

- 통합방위협의회 운영: 통합방위 협의회 분기별 개최
- 비상대비훈련 실시: 을지연습, 화랑훈련, 충무훈련 등

□ 관련 예산사업 내역

(단위:개, 백만원)

사업명	회계구분	'21결산	'22예산	'23예산	비고 (세부사업수)
군의 우리 군민화 추진	일반회계	101	156	137	3
통합방위협의회 운영		7	3	3	
을지연습 지원		2	7	8	
군의 우리 도민운동		92	146	126	

□ 관련 예산사업 개요

사업명	통합방위협의회 운영
사업내용	통합방위지원본부 운영 및 근무자 급식 지원 통합방위운영 경상 보조 민·군 협력사업 지원 - 민·관·군 화합 체육대회 지원(홍천군번영회)
사업기간	2023년01월01일 ~ 2027년12월31일
지원형태	직접수행
지원조건	홍천군 통합방위 운영
시행주체	홍천군(행정과)

사업명	을지연습 지원
사업내용	을지태극연습 추진에 따른 참여자 급식비등 을지태극연습 홍보 현수막 등 제작 을지태극연습장 대응반별 칸막이 구입 설치 : 25개
사업기간	2023년01월01일 ~ 2027년12월31일
지원형태	직접수행
지원조건	을지태극훈련
시행주체	홍천군(행정과)

사업명	군의 우리 도민운동
사업내용	주둔 부대, 군인(군가족) 및 제대군인 등에 대한 지원
사업기간	2023년01월01일 ~ 2027년12월31일
지원형태	직접수행
지원조건	군의 우리군민화운동에 기여한 관내 주둔 부대 및 군인
시행주체	홍천군(행정과)

단위사업

4-3. 예비군 육성지원

□ 목적 및 주요내용

○ 목적

- 향토 예비군의 전투력 증강과 향토방위 작전의 원활한 수행

○ 주요내용

- 예비군 교육훈련 지원: 간식 및 버스 지원
- 예비군 부대 운영 지원: 예비군 육성지원 보조금 지급

□ 관련 예산사업 내역

(단위:개, 백만원)

사업명	회계구분	'21결산	'22예산	'23예산	비고 (세부사업수)
예비군 육성지원	일반회계	141	147	151	2
예비군 육성관리		130	140	141	
지역예비군육성 지원		11	7	11	

□ 관련 예산사업 개요

사업명	예비군 육성관리
사업내용	예비군동원훈련 향방훈련 간식비
사업기간	2023년01월01일 ~ 2027년12월31일
지원형태	직접수행
지원조건	향토예비군 육성 지원에 관한 규칙
시행주체	홍천군(행정과)

사업명	지역예비군육성 지원
사업내용	지역예비군 육성지원 보조
사업기간	2023년01월01일 ~ 2027년12월31일
지원형태	직접수행
지원조건	지역예비군
시행주체	홍천군(행정과)

단위사업

4-4. 병력관리 지원

□ 목적 및 주요내용

○ 목적

- 사회복지요원 관리 및 운영 지원

○ 주요내용

- 사회복지요원 복무관리, 급여지급

□ 관련 예산사업 내역

(단위:개, 백만원)

사업명	회계구분	'21결산	'22예산	'23예산	비고 (세부사업수)
병력관리 지원	일반회계	157	202	248	1
사회복지요원 관리		157	202	248	

□ 관련 예산사업 개요

사업명	사회복지요원 관리
사업내용	사회복지요원 인건비 및 피복비
사업기간	2023년01월01일 ~ 2027년12월31일
지원형태	직접수행
지원조건	사회복지요원 복무관리 규정
시행주체	홍천군(행정과)

**정책사업목표**

**5. 군정참여 확대를 위한 연계·협력을 통해 민간사회단체 참여확대와 국내·외 교류 활성화**

**(1) 주요내용**

- 민간단체와의 연계 강화를 통한 군민들의 삶의 질 향상 도모
- 민간단체 지원체계 구축과 활성화로 군정 이해도를 높이고 건전한 민간단체 육성
- 국제교류 활성화
  - 국제교류 도시에 대한 교류 추진 여부 등 향후 교류 관계를 정립
  - 신규 국제도시에 대한 교류 추진으로 외향적 국제화의 활성화를 도모
- 자매도시 간 교류 활성화
  - 자매결연 자치단체 간 상호 방문 및 교류를 통한 협력 증진
  - 도·농간 문화적 교류 및 농산물 직거래를 통한 지역경기 활성화

**(2) 성과지표 및 목표치 설정**

< 성과지표별 목표치 설정 >

성과지표(단위)	지표 유형	가중치	실적 및 목표치					측정산식 또는 측정방법	자료수집 방법/출처	
			구분	21	22	23	24			25
민간단체 예산확보 증가율(%)	일반	20	목표	1.4	1.6	1.8	2.0	2.2	(당해년도 예산액-전년도 예산액)/전년도 예산액*100	예산서
			실적	0.8	1.4					
국내외 교류활성화 확대 및 활성화 비율(%)	일반	20	목표	3.4	3.6	3.8	4.0	5.0	(당해년도 교류건수-전년도 교류건수)/전년도 교류건수 *100	사업계획 및 보고 자료
			실적	5	19					
민간단체 신규프로그램 추진 비율(%)	일반	60	목표	0.5	0.7	0.9	1.0	1.2	(당해년도 신규 프로그램 수-전년도 신규프로그램/전년도 신규 프로그램*100	사업계획 및 정산서
			실적	1	1					

< 성과지표별 목표치 설정 근거 >

- 민간단체 예산확보 증가율
  - 예산서에 따른 민간사회단체 예산 편성액
- 국내외 교류활성화 확대 및 활성화 비율
  - 협약 등 교류 추진(최근 목표에서 상향 설정)
- 민간단체 신규프로그램 추진 비율
  - 사업계획서 및 정산서에 근거한 프로그램 추진 현황(최근목표에서 상향 설정)

단위사업

5-1. 군정참여 확대를 위한 연계·협력

□ 목적 및 주요내용

○ 목적

- 민간단체의 군정참여 지원(8개 사회단체 지원, 관리) 및 국제·국내교류 활성화 추진

○ 주요내용

- 민간단체의 군정참여 지원: 각 종 사회단체 보조금 지원을 통한 민간단체의 군정참여 지원
- 국제교류 활성화: 국제교류 도시(필리핀 바탕가스주, 프랑스 싸나리시 등), 교류 도시 간 정보교류 및 우호협력사업 모색, 교류분야, 국가 확대 및 교류 활성화 추진
- 자매도시 간 국내교류 활성화: 자매도시(서울 강동구, 경기 성남시, 인천 부평구, 서울 은평구, 서울 양천구, 서울 도봉구)와의 각종 행사 및 축제상호방문(홍천 찰옥수수축제 및 홍천명품축제 등 자매도시 초청), 농산물 직거래 장터운영(강동구, 성남시), 자매도시 간 주민 및 어린이 초청행사 추진

□ 관련 예산사업 내역

(단위:개, 백만원)

사업명	회계구분	'21결산	'22예산	'23예산	비고 (세부사업수)
군정참여 확대를 위한 연계·협력	일반회계	523	1,051	753	12
국내·외 교류 지원		16	47	79	
민간단체 활성화 지원		4	54	31	
새마을회 운영		194	587	244	
새마을지도자 자녀 장학금		6	16	15	
한국자유총연맹 운영		36	58	43	
바르게살기운동 운영		36	38	41	
재향군인회 운영		19	24	27	
민주평화통일자문회의 운영		7	30	50	
자율방범대 운영		175	164	184	
치안협의회 운영		30	30	30	
대한적십자사봉사회 홍천 지구협의회 운영		0	0	5	
법무부 청소년 범죄예방 위원 홍천지구위원회 운영		0	3	3	

□ 관련 예산사업 개요

사업명	국내·외 교류 지원
사업내용	대한민국시도지사협의회 출연금(인구 10만명 미만 기준) 홍천군 국제교류 사무소 운영 국내외 자매결연 협정식 개최 - 국제교류 통번역지원 - 국제교류도시 외빈초청(K2H프로그램 운영)
사업기간	2023년01월01일 ~ 2027년12월31일
지원형태	직접수행
지원조건	지방자치단체 교류사업 관련 협력사업 논의 및 지방의회 보고 승인(국제교류) 등
시행주체	홍천군(행정과)

사업명	민간단체 활성화 지원
사업내용	민간단체회원 교육 참석 실비보상 출향단체회원 공로패 제작 자매결연자치단체 농촌체험행사 - 단체회원 교육 참석 실비보상 - 강원도민회관 홍천군 연락사무소 시스템 경비 이용료 등
사업기간	2023년01월01일 ~ 2027년12월31일
지원형태	민간보조
지원조건	개별법령 지원 단체 및 자매결연 지방자치단체(농촌체험행사 관련) 등
시행주체	홍천군(행정과)

사업명	새마을회 운영
사업내용	인건비 및 운영비 새마을의 날 기념식 및 홍천군 새마을 한마음대회 생명살림운동 - 사랑의 김장 쌀 나누기 운동
사업기간	2023년01월01일 ~ 2027년12월31일
지원형태	민간보조
지원조건	개별 법령 및 조례
시행주체	홍천군 새마을회

사업명	새마을지도자 자녀 장학금
사업내용	새마을지도자 자녀 장학금 지급
사업기간	2023년01월01일 ~ 2027년12월31일
지원형태	민간보조
지원조건	대상 : 새마을지도자 자녀 장학생의 종류 - 고등학생 : 유공장학생, 우등장학생, 특기장학생 - 대 학 생 : 유공장학생, 우등장학생 수혜범위 : 새마을지도자수의 5%이내 - 새마을운동에 2년 이상 봉사한 우수지도자 자녀중 고교·대학(교) 재학생 3년 이내에 새마을장학금 수혜경험이 없는 지도자의 자녀 새마을지도자 1인 1자녀만 해당
시행주체	홍천군(행정과)

사업명	한국자유총연맹 운영
사업내용	운영비 및 사업비 보조
사업기간	2023년01월01일 ~ 2027년12월31일
지원형태	민간보조
지원조건	개별 법령 및 조례에 의함
시행주체	한국자유총연맹 홍천군지회

사업명	바르게살기운동 운영
사업내용	운영비 바르게살기운동 전국회원대회 강원도 한마음대회 교통안전 교육 및 홍보 캠페인 바른 마음 자연환경 바르게 지킴이 등반 캠페인 운동 가정나라사랑 강연회 캠페인 홍보 운동 내고장 환경정화 운동 캠페인
사업기간	2023년01월01일 ~ 2027년12월31일
지원형태	민간보조
지원조건	개별 법령 및 조례
시행주체	바르게살기운동 홍천군협의회

사업명	재향군인회 운영
사업내용	인건비 서해수호의 날 재향군인의 날 기념행사 나라사랑 안보현장견학 장기복무 제대군인 군민화 활동
사업기간	2023년01월01일 ~ 2027년12월31일
지원형태	민간보조
지원조건	개별 법령 및 조례
시행주체	홍천군 재향군인회

사업명	민주평화통일자문회의 운영
사업내용	운영비 우리영토 독도방문 캠페인 청소년과 함께하는 우리역사 바로알기 지역주민과 함께하는 통일워크숍
사업기간	2023년01월01일 ~ 2027년12월31일
지원형태	민간보조
지원조건	개별 법령 및 조례
시행주체	민주평화통일자문회



사업명	자율방법대 운영
사업내용	자율방법대활동야간급식비/차량운영 및 연료비 유류대/근무복 여름지안센터 활동운영비 지원
사업기간	2023년01월01일 ~ 2027년12월31일
지원형태	민간보조
지원조건	읍면별 지원 방법대를 1개 파출소 관내에 1개대를 원칙으로 함 단, 파출소와 거리 및 지역적인 특수성을 감안하여 홍천읍 5개 대, 내촌면, 동면, 남면, 서면, 북방면, 내면지역은 1개 대 추가 인정 방법대별 급식비유류대를 동일하게 지원하여 형평성 유지 자율방법대 운영비는 前분기 운영상황 확인과 방법대별 청구에 의하여 매분기初 지원
시행주체	홍천군 자율방법대

사업명	치안협의회 운영
사업내용	군치안활동 캠페인 및 홍보활동 범죄예방을 홍보를 위한 물품 구입 등
사업기간	2023년01월01일 ~ 2027년12월31일
지원형태	민간보조
지원조건	홍천군 치안협의회 설치 및 운영에 관한 조례에 의거
시행주체	홍천군 치안협의회

사업명	대한적십자사봉사회 홍천지구협의회 운영
사업내용	취약계층 삼계탕 및 명절음식 나눔, 적십자사 모금 및 헌혈 홍보 캠페인 등
사업기간	2023년01월01일 ~ 2027년12월31일
지원형태	민간보조
지원조건	개별 법령 및 조례
시행주체	대한적십자사봉사회 홍천지구협의회

사업명	법무부 청소년 범죄예방위원 홍천지구위원회 운영
사업내용	청소년 선도보호를 위한 캠페인 학교폭력예방을 위한 캠페인
사업기간	2023년01월01일 ~ 2027년12월31일
지원형태	민간보조
지원조건	개별 조례
시행주체	법무부 청소년 범죄예방위원 홍천지구위원회

**정책사업목표**

**6. 취약계층에 대한 지역사회 서비스 제공으로 다양한 봉사자 모집 및 나눔 문화 정착과 지역 발전**

**(1) 주요내용**

- 자원봉사센터 운영
  - 군민의 자발적 참여와 헌신을 기반으로 사회적 연계 및 협력을 통해 지역사회에 잠재된 다양한 계층의 봉사자 모집 및 자원봉사 유도
  - 자원봉사 참여 확산과 자원봉사 활성화를 통한 더불어 사는 나눔 문화 정착과 지역사회 발전에 기여

**(2) 성과지표 및 목표치 설정**

< 성과지표별 목표치 설정 >

성과지표(단위)	지표 유형	가중치	실적 및 목표치					측정산식 또는 측정방법	자료수집 방법/출처	
			구분	21	22	23	24			25
자원봉사자 활성화 비율(%)	핵심	60	목표	1.7	1.8	1.9	2.0	2.2	(당해년도 봉사자 수-전년도 봉사자 수)/전년도 봉사자 수*100	평가결과
			실적	5.7	1.8					
자원봉사센터 사업비 증가 비율(%)	일반	15	목표	10	10	10	10	14	(당해년도 사업비-전년도 사업비)/전년도 사업비*100	예산서 및 결산서
			실적	△15	13.7					
신규 프로그램 발굴 비율(%)	일반	25	목표	2.4	2.6	2.8	3.0	3.2	(당해년도 프로그램 수-전년도 프로그램 수)/전년도 프로그램 수*100	사업계획 및 정산서
			실적	0	8.3					

< 성과지표별 목표치 설정 근거 >

- 자원봉사자 활성화 비율
  - 자원봉사센터 평가자료(상향식 목표 설정)
- 자원봉사센터 사업비 증가 비율
  - 예산서 및 결산서에 따른 사업비 편성액(상향식 목표 설정)
- 신규 프로그램 발굴 비율
  - 사업계획 및 정산서에 근거한 프로그램 추진 현황(상향식 목표 설정)

단위사업

6-1. 지역사회 연계 및 협력

□ 목적 및 주요내용

○ 목적

- 흥천군 자원봉사활동을 체계적이고 효율적으로 조정·지원

○ 주요내용

- 자원봉사센터 인프라 확충 및 자원봉사 활성화 도모  
- 교육의 전문성 확보를 통한 양질의 교육서비스 제공

□ 관련 예산사업 내역

(단위:개, 백만원)

사업명	회계구분	'21결산	'22예산	'23예산	비고 (세부사업수)
지역사회 연계 및 협력	일반회계	411	406	422	5
자원봉사센터 운영		272	310	325	
자원봉사 코디네이터 지원(국고)		59	62	65	
자원봉사자 보험료 지원(국고)		3	4	3	
자원봉사센터 인센티브 지원사업		22	22	24	
지역맞춤형 안녕 캠페인		55	8	5	

□ 관련 예산사업 개요

사업명	자원봉사센터 운영
사업내용	자원봉사센터 운영비, 인건비, 사업비
사업기간	2023년01월01일 ~ 2027년12월31일
지원형태	민간보조
지원조건	자원봉사센터 혼합직영 운영 (군비 100%)
시행주체	흥천군 자원봉사센터

사업명	자원봉사 코디네이터 지원(국고)
사업내용	근무장소: 흥천군자원봉사센터 근무기간: 2023.1.1.~2023.12.31. 주요업무: 교육코디네이터 - 자원봉사 신규 교육 및 보수교육 등 전산코디네이터 - 자원봉사자 및 자원봉사단체 실적 입력 등
사업기간	2023년01월01일 ~ 2027년12월31일
지원형태	민간보조
지원조건	자원봉사 코디네이터 인건비 지원 (국비 50% / 군비50%)
시행주체	흥천군 자원봉사센터

사업명	자원봉사자 보험료 지원(국고)
사업내용	자원봉사자 보험료 지원 (국비50% / 군비 50%)
사업기간	2023년01월01일 ~ 2027년12월31일
지원형태	민간보조
지원조건	자원봉사센터에 등록된 자원봉사자 중 전년도 활동실적 1회 이상, 봉사시간 1시간이상, 금년도 신규등록자
시행주체	홍천군 자원봉사센터

사업명	자원봉사센터 인센티브 지원 사업
사업내용	도의무사업(지역안내봉사단, 통역봉사단) 외 7개 사업 추진
사업기간	2023년01월01일 ~ 2027년12월31일
지원형태	민간보조
지원조건	도비보조사업(도비50%, 군비50%)
시행주체	홍천군 자원봉사센터

사업명	지역맞춤형 안녕 캠페인
사업내용	지역사회 문제 해결을 위한 지역맞춤형 '안녕 캠페인'의 일환으로 유휴공간을 활용한 도시재생을 도모하고, 지역사회 통합 돌봄 실현 및 사회문제 해결
사업기간	2023년01월01일 ~ 2027년12월31일
지원형태	직접수행
지원조건	협업을 기반으로 한 자원봉사와 지역 내 다양한 주민 참여
시행주체	홍천군(행정과)

**정책사업목표**

**7. 정보보안강화, 정보시스템 구축을 통한 효율적이고 신뢰받는 정보화 군정을 구현 및 주민정보화욕구 충족**

**(1) 주요내용**

- 행정 정보화 추진
  - 행정정보시스템 구축 및 운영, 다기능 사무기기 보급관리, 재해복구체계 구축, 개인정보 및 정보보안, 행정정보화 운영
- 지역 정보화 추진
  - 정보화교육 운영, 정보화마을 운영, 지역정보화 운영, 홈페이지 운영
- 데이터 활성화 추진
  - 공공데이터 개방 및 활용 추진, 빅데이터 활용
- 안정적인 행정정보시스템 서비스 제공 및 정보통신 기반시설 보안 강화
  - 공공 무선인터넷 운영, 민원행정 관리시스템 운영, 교환기 운영, 전자정부통합망 운영, 행정통신망 운영
- CCTV 통합관제센터 운영으로 주민 안전 강화
  - 다목적(방법용) CCTV 추가 설치, CCTV 관제센터 고도화 사업

**(2) 성과지표 및 목표치 설정**

< 성과지표별 목표치 설정 >

성과지표(단위)	지표 유형	가중치	실적 및 목표치					측정산식 또는 측정방법	자료수집 방법/출처	
			구분	21	22	23	24			25
범정부 EA 정보 등록율(%)	핵심	60	목표	100	100	100	100	100	(정보등록수/정부 등록대상수)*100	EA포털시스템 정보등록 실적 수집
			실적	100	100					
공공데이터 개방 실적(%)	일반	40	목표	100	100	100	100	100	(개방데이터수/개방대상데이터수)*100	국가중점 개방데이터 개방실적 자료 수
			실적	96	100					
방법용 CCTV 설치 수(%)	일반	100	목표	24	28	19	20	20	(실적/목표)*100	사업계획서
			실적	24	28					

< 성과지표별 목표치 설정 근거 >

○ 범정부 EA 정보 등록율

- 전자정부법 제4,45,46,57조 내지 63조, EA포털에 등록되는 정보에 대한 메타데이터 및 연관데이터 등록율(최대목표치 설정)

○ 공공데이터 개방 실적

- 공공데이터의 제공 및 이용활성화에 관한 법률, 분야별 표준데이터로 지정되는 항목의 개방 추진(최대 목표치 설정)

○ 방법용 CCTV 설치 수

- 우범지역 등에 CCTV 설치를 통한 지역주민의 불안감 해소 및 안전한 마을 기반 조성

단위사업

7-1. 행정정보화 촉진

□ 목적 및 주요내용

○ 목적

정보시스템 구축운영 및 보안 관리를 통해 신뢰받는 행정업무 구현

○ 주요내용

다기능사무기기 보급, 상용SW 보급, 행정정보시스템 운영관리, 보안시스템 운영관리

□ 관련 예산사업 내역

(단위:개, 백만원)

사업명	회계구분	'21결산	'22예산	'23예산	비고 (세부사업수)
행정정보화 촉진	일반회계	758	790	1,323	2
다기능사무기기 관리		427	422	433	
행정정보화 운영		331	368	890	

□ 관련 예산사업 개요

사업명	다기능사무기기 관리
사업내용	업무용 컴퓨터 및 프린터 구입 업무용 소프트웨어 구입
사업기간	2023년01월01일 ~ 2027년12월31일
지원형태	직접수행
지원조건	실과소 읍면 업무용 전산기기
시행주체	홍천군(행정과)

사업명	행정정보화 운영
사업내용	자체구축 정보화시스템(온나라, 표준기록물, 통합스토리지 등) 유지보수 - pc개인정보 관리시스템, 보조기억매체관리시스템, 행정망서버가상화시스템, 서버 및 DB접근제어시스템, UPS시스템, 향온항습기, 업무용 PC 자동백업시스템 등 중앙보급시스템(공통기반시스템) 유지보수 - 통합스토리지, 공통기반 전산장비, 재해복구시스템, 공통기반2 스토리지, 온나라SYS 등 모바일 온나라용 단말기 통신요금
사업기간	2023년01월01일 ~ 2027년12월31일
지원형태	직접수행
지원조건	군비 100%
시행주체	홍천군(행정과)

단위사업

7-2. 지역정보화 촉진

□ 목적 및 주요내용

○ 목적

- 지역 정보화 기반 확충을 통한 정보격차 해소 및 주민이 삶이 질 향상, 주민 정보화 교육을 통한 정보화 능력제고, 정보화마을 활성화 및 자립화 지원

○ 주요내용

- 군청 대표 홈페이지 운영, 정보화 마을 운영지원, 주민정보화 교육, 정보화 교육시스템 운영, 홍천형 스마트도시 조성

□ 관련 예산사업 내역

(단위:개, 백만원)

사업명	회계구분	'21결산	'22예산	'23예산	비고 (세부사업수)
지역정보화 촉진	일반회계	356	275	325	6
지역정보화 운영		31	28	135	
홈페이지 운영		23	24	35	
정보화교육		38	92	43	
정보화마을 운영		42	27	26	
정보화마을 프로그램관리자 육성		55	54	38	
홍천형 스마트도시 조성		167	50	49	

□ 관련 예산사업 개요

사업명	지역정보화 운영
사업내용	읍면 정보이용시설 전산장비유지보수, 읍면 정보이용시설 인터넷 사용료 지급 외부망 가상화시스템 유지보수, 개인정보 유출 및 차단시스템 유지보수, 홈페이지 웹방화벽시스템 유지보수
사업기간	2023년01월01일 ~ 2027년12월31일
지원형태	직접수행
지원조건	홍천군 정보화기반 확충
시행주체	홍천군(행정과)

사업명	홈페이지 운영
사업내용	홈페이지 휴대폰인증 및 민간아이핀 사용료, 홍천군 대표 홈페이지 2개의 도메인 사용료 SSL인증서 교체 (1년간 사용) 대표홈페이지 유지보수
사업기간	2023년01월01일 ~ 2027년12월31일
지원형태	직접수행
지원조건	홈페이지 본인인증, 홈페이지 도메인 사용 홈페이지 구간암호화를 위한 SSL인증서 재발급
시행주체	홍천군(행정과)

사업명	정보화교육
사업내용	주민 정보화교육 강사수당 및 교육교재구입(대면 및 비대면 교육 추진) 정보화교육장 시스템 유지보수 1식 정보화교육장 시스템 개선 1식(PC 및 모니터)
사업기간	2023년01월01일 ~ 2027년12월31일
지원형태	직접수행
지원조건	정보화교육 추진계획에 따른 다양한 교육과정 편성 및 정보화교육 교재 무료 제공
시행주체	홍천군(행정과)

사업명	정보화마을 운영
사업내용	홍보물제작 지원, 무인기계경비 용역, 홈페이지 운영, 워크숍 개최, 교육 참석 지원, 한마음대회 참가보상, 우수정보화마을 견학, 특판 행사 부스 지원 등
사업기간	2023년01월01일 ~ 2027년12월31일
지원형태	직접수행
지원조건	정보화마을 운영지원계획
시행주체	홍천군(행정과)

사업명	정보화마을 프로그램관리자 육성
사업내용	정보화마을 프로그램관리자 인건비 지원
사업기간	2023년01월01일 ~ 2027년12월31일
지원형태	민간보조
지원조건	홍천군 정보화마을 5개소
시행주체	홍천군(행정과)

사업명	홍천형 스마트도시 조성
사업내용	집합교육, 리빙랩, 우수사례 견학, 최종보고회로 구성
사업기간	2023년01월01일 ~ 2027년12월31일
지원형태	직접수행
지원조건	홍천군
시행주체	홍천군 행정과



□ 목적 및 주요내용

○ 목적

데이터를 수집/관리/활용함으로써 객관적이고 과학적인 행정 추진을 위한 제도적 기반 마련

○ 주요내용

- 데이터 기반 행정 실무협의회 역량강화 교육
- 데이터 기반 행정 직원 역량강화 교육 등

□ 관련 예산사업 내역

(단위:개, 백만원)

사업명	회계구분	'21결산	'22예산	'23예산	비고 (세부사업수)
데이터기반행정 촉진	일반회계	0	0	125	2
데이터기반행정 활성화		0	0	122	
공공데이터 제공 및 이용 활성화		0	0	2	

□ 관련 예산사업 개요

사업명	데이터기반행정 활성화
사업내용	데이터기반행정 활성화 시행계획 수립, 공동활용데이터 제공, 데이터 관리체계 구축, 데이터기반 행정 실무협의회 운영, 빅데이터 분석 및 활용,
사업기간	2023년01월01일 ~ 2027년12월31일
지원형태	직접수행
지원조건	해당없음
시행주체	홍천군(행정과)

사업명	공공데이터 제공 및 이용 활성화
사업내용	공공데이터의 제공 및 이용활성화에 관한 시행계획 수립, 공공데이터의 제공 운영실태 평가, 공공 데이터 이용 활성화, 공공데이터의 등록 및 제공, 공공데이터의 표준화 및 품질관리
사업기간	2023년01월01일 ~ 2027년12월31일
지원형태	직접수행
지원조건	해당없음
시행주체	홍천군(행정과)

단위사업

7-4. 통계조사·관리

□ 목적 및 주요내용

○ 목적

- 정확한 통계조사 및 관리로 행정의 신뢰도 제고

○ 주요내용

- 각종통계조사원 (경제통계총조사, 인구주택총조사) 인건비
- 통계연보제작 및 현수막 등 계첨 홍보
- 통계연보 전자책(e-book) 구축으로 인터넷으로 통계연보 열람

□ 관련 예산사업 내역

(단위:개, 백만원)

사업명	회계구분	'21결산	'22예산	'23예산	비고 (세부사업수)
통계조사·관리	일반회계	52	89	127	4
통계업무추진		3	4	4	
통합사회조사 추진		43	52	52	
사업체조사 추진		6	33	34	
행복지수조사 추진		0	0	36	

□ 관련 예산사업 개요

사업명	통계업무추진
사업내용	자체통계(행복지수) 개발/통계연보제작 및 홍보비/ 통계관련 여비(지역통계발전 등)
사업기간	2023년01월01일 ~ 2027년12월31일
지원형태	직접수행
지원조건	통계조사 및 관리업무 추진계획
시행주체	홍천군(행정과)

사업명	통합사회조사 추진
사업내용	조사내용 : 9개 부문 47개(공동 27, 도10, 홍천군 10개) 항목 조사방법 : 조사원이 가구 방문하여 면접조사 조사기간 : 2023. 8. 18. ~ 9. 5.(18일간) (예정) 조사인력 : 약 23명(채용공고)
사업기간	2023년01월01일 ~ 2027년12월31일
지원형태	직접수행
지원조건	강원도 사회조사 추진계획
시행주체	홍천군(행정과)

사업명	사업체조사 추진
사업내용	<p>조사항목</p> <ul style="list-style-type: none"> <li>- 공통항목: 운영 장소, 사업체명, 사업장 대표자, 소재지, 창설연월, 사업자 등록번호, 조직형태(법인명, 법인번호), 사업의 종류, 종사자 수, 연간매출액</li> <li>- 강원도 자율항목</li> </ul> <p>조사방법</p> <ul style="list-style-type: none"> <li>- 홍천군에서 채용한 조사원이 사업체를 방문하여 응답자와 면접을 통해 조사</li> <li>- 응답자 요청 시 전화조사 및 배포조사</li> </ul>
사업기간	2023년01월01일 ~ 2027년12월31일
지원형태	직접수행
지원조건	통계청 사업 조사 추진
시행주체	홍천군(행정과)

사업명	행복지수조사 추진
사업내용	행복지수를 측정하여 만족도가 낮은 정책분야에 대한 원인을 분석하고 이를 다시 정책에 반영 및 개선하는 업무 선순환 프로세스를 구축하여 소통하는 신속한 행정서비스를 구현
사업기간	2023년01월01일 ~ 2027년12월31일
지원형태	직접수행
지원조건	홍천군 군민
시행주체	홍천군(행정과)

단위사업

7-5. 정보통신 기반시설 구축

□ 목적 및 주요내용

○ 목적

- 정보통신망 보안시스템의 안정적인 운영을 통한 대민서비스와 행정통신업무의 원활한 추진
- 공공장소 정보이용격차 해소를 위한 정보통신 기반 조성
- CCTV 통합관제센터 운영으로 주민 안전 강화

○ 주요내용

- 정보통신망 보안시스템의 안정적인 운영을 통한 대민서비스와 행정통신업무의 원활한 추진
- 공공장소 정보이용격차 해소를 위한 정보통신 기반 조성
- 범죄 사각지대에 지속적인 다목적 CCTV 추가설치
- CCTV 통합관제센터 고도화 추진

□ 관련 예산사업 내역

(단위:개, 백만원)

사업명	회계구분	'21결산	'22예산	'23예산	비고 (세부사업수)
정보통신 기반시설 구축	일반회계	688	1,240	824	4
방법용 CCTV 설치		179	150	200	
CCTV 통합관제센터 운영		379	1,055	515	
공공 무선인터넷 운영		120	34	90	
농어촌통신망 고도화 사업 추진(국가직접지원)		10	0	19	

□ 관련 예산사업 개요

사업명	방법용 CCTV 설치
사업내용	방법용 CCTV설치 : 12개소 29대 (홍천경찰서 협조) 방법용 CCTV전용회선 요금 및 전기료 : 공공요금
사업기간	2023년01월01일 ~ 2027년12월31일
지원형태	직접수행
지원조건	홍천군 운영관리 CCTV
시행주체	홍천군(행정과)

사업명	CCTV 통합관제센터 운영
사업내용	CCTV 통합관제센터 운영 청사 관리 및 안전점검, 공공요금 납부, 일숙직비 등
사업기간	2023년01월01일 ~ 2027년12월31일
지원형태	직접수행
지원조건	CCTV 통합관제센터
시행주체	홍천군(행정과)

사업명	공공 무선인터넷 운영
사업내용	공공 무선인터넷 구축(전통시장, 청소년복지시설, 보건지소 등)
사업기간	2023년01월01일 ~ 2027년12월31일
지원형태	직접수행
지원조건	서민 및 소외계층을 위한 공공 무선인터넷 구축
시행주체	홍천군(행정과)

사업명	농어촌통신망 고도화 사업 추진(국가직접지원)
사업내용	광통신장비, 광케이블, 통신주 등 광인터넷 서비스를 위한 시스템 일체 농어촌 행정리 단위로 구축
사업기간	2023년01월01일 ~ 2027년12월31일
지원형태	민간보조
지원조건	해당없음
시행주체	과학기술정보통신부

□ 목적 및 주요내용

○ 목적

- 정보이용 격차를 위한 정보통신 기반 조성
- 전자정부 운영기반 구축
- 안정적인 네트워크 운영 및 보안 강화

○ 주요내용

- 신속한 민원 처리를 위한 민원행정 관리시스템 운영
- 교환기 및 전자팩스 운영
- 안정적인 네트워크 서비스를 위한 전자정부통합망 운영
- 행정통신망 운영
- 중앙부처와 광역자치단체를 잇는 영상회의실 운영

□ 관련 예산사업 내역

(단위:개, 백만원)

사업명	회계구분	'21결산	'22예산	'23예산	비고 (세부사업수)
행정통신장비 운영	일반회계	700	676	799	5
민원행정 관리시스템 운영		15	39	37	
교환기 운영		126	161	123	
전자정부통합망 운영		536	442	601	
행정통신망 운영		20	31	34	
영상회의실 운영		3	4	4	

□ 관련 예산사업 개요

사업명	민원행정 관리시스템 운영
사업내용	민원행정통합메시지 시스템 문자발송사용료
사업기간	2023년01월01일 ~ 2027년12월31일
지원형태	직접수행
지원조건	민원행정통합메시지 시스템 문자 사용
시행주체	홍천군(행정과)

사업명	교환기 운영
사업내용	일반전화요금, 간이교환기, 행정통신 구내교환기 유지보수비
사업기간	2023년01월01일 ~ 2027년12월31일
지원형태	직접수행
지원조건	행정통신 장비 교환기 운영
시행주체	홍천군(행정과)

사업명	전자정부통합망 운영
사업내용	전자정부 통합망 운영에 따른 유지보수비 및 공공요금, 네트워크 관리 백신 소프트웨어 구입
사업기간	2023년01월01일 ~ 2027년12월31일
지원형태	직접수행
지원조건	전자정부 통합망 운영 공공요금 및 신규 소프트웨어
시행주체	홍천군(행정과)

사업명	행정통신망 운영
사업내용	행정통신망 운영에 따른 공공요금 및 유지보수비 네트워크관리 및 통신선로관리용 소모품 구입 행정통신이용 공공요금 이동통신기기(핸드폰) 구입 : 군수외 3
사업기간	2023년01월01일 ~ 2027년12월31일
지원형태	직접수행
지원조건	홍천군 행정 통신망 운영관리 대상
시행주체	홍천군(행정과)

사업명	영상회의실 운영
사업내용	화상회의실 시스템유지관리 및 공공요금
사업기간	2023년01월01일 ~ 2027년12월31일
지원형태	직접수행
지원조건	홍천군청 화상회의실 유지관리
시행주체	홍천군(행정과)





# 교 육 과



**정책사업목표**

**1. 직원 역량강화 교육을 통한 핵심가치 실현**

(1) 주요내용

- 공무원 역량강화 및 직무능력 향상 교육
- 국내·외 선진 지방자치단체 벤치마킹

(2) 성과지표 및 목표치 설정

< 성과지표별 목표치 설정 >

성과지표(단위)	지표 유형	가중치	실적 및 목표치					측정산식 또는 측정방법	자료수집 방법/출처	
			구분	21	22	23	24			25
공직자 상시학습 이수율(%)	핵심	100	목표	96	96	96	96	0	(교육이수시간 총족자/교육대상자) *100	인사량 상시 학습시스템
			실적	62	64					

< 성과지표별 목표치 설정 근거 >

- 공직자 상시학습 이수율
  - 과년도 상시학습 이수율

## 단위사업

### 1-1. 교육훈련 강화

#### □ 목적 및 주요내용

##### ○ 목적

- 공직 혁신을 주도할 수 있는 미래 인재 양성 및 수요자 중심의 맞춤형 직무교육을 통한 전문성 제고
- 선진지방자치 체험연수를 통한 우수시책 발굴 및 군정발전 방향 모색

##### ○ 주요내용

- 공무원 역량강화 및 직무능력 향상 교육(기본교육, 장기교육, 맞춤형 위탁교육, 직무전문교육 등)
- 국내·외 선진지방자치 체험연수

#### □ 관련 예산사업 내역

(단위:개, 백만원)

사업명	회계구분	'21결산	'22예산	'23예산	비고 (세부사업수)
교육훈련 강화	일반회계	352	852	890	2
공무원 교육훈련		347	832	810	
선진지방자치 체험연수		5	20	80	

#### □ 관련 예산사업 개요

사업명	공무원 교육훈련
사업내용	기본, 전문, 기타교육 등 직급, 직위별 역량강화 교육 실시
사업기간	2023년01월01일 ~ 2027년12월31일
지원형태	직접수행
지원조건	교육훈련비 및 교육여비
시행주체	홍천군(교육과)

사업명	선진지방자치 체험연수
사업내용	선진지방자치단체 현장 견학 및 벤치마킹을 통해 우리 군에 반영 할 우수한 시책 발굴 및 접목
사업기간	2023년01월01일 ~ 2027년12월31일
지원형태	직접수행
지원조건	선진지방자치 체험연수 계획서 검토
시행주체	홍천군(교육과)

**정책사업목표**

**2. 교육경비 지원을 통한 교육여건 개선지역의 미래 인재 육성**

**(1) 주요내용**

- 홍천군 교육경비 지원
- 홍천더나은교육지구 운영
- 향도인재 육성을 위한 장학제도 운영
- 자유학기제 활성화를 진로체험 프로그램 운영

**(2) 성과지표 및 목표치 설정**

< 성과지표별 목표치 설정 >

성과지표(단위)	지표 유형	가중치	실적 및 목표치					측정산식 또는 측정방법	자료수집 방법/출처	
			구분	21	22	23	24			25
교육경비 보조금(백만원)	일반	40	목표	5,400	5,000	5,400	5,454	5,508	교부금액	교육경비 보조금 교부액
			실적	6,584	5,157					
홍천군청 진로체험터 참여 학생수(명)	핵심	60	목표	100	100	150	150	0	참여 학생 수	꿈길 사이트를 통한 온라인 접수 건수
			실적	7	0					

< 성과지표별 목표치 설정 근거 >

- 교육경비 보조금
  - 홍천군 교육경비 보조에 관한 조례에 따라 관내 고등학교 이하 각급 학교의 교육에 필요한 경비 보조
- 홍천군청 진로체험터 참여 학생수
  - 자유학년제 적용 대상인 관내 중학교 1학년 학생 중 군청 및 산하기관 직업/진로체험을 희망하는 학생(학생수 감소에 따라 최근 목표치 유지)

## 단위사업

## 2-1. 미래인재 육성지원

### □ 목적 및 주요내용

#### ○ 목적

- 관내 학교별 특성화 된 교육프로그램 경비의 선택지원을 통해 교육의 질 향상
- 학부모의 사교육 경비 부담 해소 및 교육경쟁력 강화를 통한 향토인재 육성

#### ○ 주요내용

- 사업기간 : 2023. 1. ~ 2024. 2.
- 대 상 : 관내 유치원 및 초·중·고
- 내 용 : 군 교육경비의 확대 지원을 통해 관내 각급 학교별로 필요한 실질적인 교육경비 지원에 주력
- 지원내용 : 학교별 특성화된 교육프로그램 경비 등 교육경쟁력강화사업, 지역사회와 관련한 교육과정의 자체개발 및 운영사업, 기숙형 중·고등학교 학생부담, 기숙사비와 교육프로그램 운영 사업

### □ 관련 예산사업 내역

(단위:개, 백만원)

사업명	회계구분	'21결산	'22예산	'23예산	비고 (세부사업수)
미래인재 육성지원	일반회계	4,657	4,868	5,453	2
교육여건개선지원		4,657	4,793	5,373	
마을교육공동체 운영		0	75	80	

### □ 관련 예산사업 개요

사업명	교육여건개선지원
사업내용	원어민 보조교사 배치지원 부담금, 대학진학 지원사업 부담금, 대학생 공공학사 건립사업 부담금, 농산어촌 방과후 학교운영, 초등학교 영어체험교실 구축, 방과후 돌봄학교, 유치원 종일제운영, 기숙형고등학교 기숙사 운영비(홍고, 흥여고, 서석고, 강원생활과학고, 팔렬고), 저소득층 방과후 학습 수강료, 자기주도적 학습플래너지원, 다목적 체육구장 설치, 방과후 교육활동지원 등
사업기간	2023년01월01일 ~ 2027년12월31일
지원형태	자치단체보조
지원조건	학교의 급식시설·설비사업 및 학생급식 지원사업, 학교의 교육 정보화 사업 지역사회와 관련한 교육과정의 자체 개발사업 및 운영사업 학교교육과 연계하여 학교에 설치되는 지역주민 및 청소년이 활용할 수 있는 체육·문화 공간 설치사업, 특화된 교육시스템의 도입 등 흥천군의 시책과 연계한 교육경쟁력 강화사업, 학교 체육진흥에 필요한 사업, 기숙형 고등학교 학생 부담 기숙사비와 교육 프로그램 운영비 지원 사업
시행주체	흥천군(교육과)

사업명	마을교육공동체 운영
사업내용	돌봄 시설 구축 및 조례 제정 등 기반 강화 돌봄 서비스 운영 확대 지역 돌봄 수요조사 및 매칭 등 돌봄의 질 관리 마을별 마을 선생님이 마을돌봄교육 프로그램 과정 참여
사업기간	2023년01월01일 ~ 2027년12월31일
지원형태	직접수행
지원조건	관내 돌봄 수요자
시행주체	흥천군(교육과)

**정책사업목표**

**3. 복지시설 지원으로 시설운영의 선진화 도모 및 지역사회의 복지서비스를 향상한다.**

**(1) 주요내용**

○ 청소년복지지원시설(청소년상담복지센터) 종사자 처우개선비 지원

**(2) 성과지표 및 목표치 설정**

< 성과지표별 목표치 설정 >

성과지표(단위)	지표 유형	가중치	실적 및 목표치					측정산식 또는 측정방법	자료수집 방법/출처	
			구분	21	22	23	24			25
지역사회복지시설 지원 (명)	일반	100	목표	10	10	10	10	10	수당지원 종사자 수	정산서
			실적	10	10					

< 성과지표별 목표치 설정 근거 >

○ 지역사회복지시설 지원

- 최근 3년 평균

단위사업

3-1. 사회복지시설 운영지원

□ 목적 및 주요내용

○ 목적

사회복지시설 운영지원

○ 주요내용

1년 이상 종사자 수당 지급

□ 관련 예산사업 내역

(단위:개, 백만원)

사업명	회계구분	'21결산	'22예산	'23예산	비고 (세부사업수)
사회복지시설 운영지원	일반회계	11	26	19	1
청소년복지기관 종사자 처우개선 수당(상당복지 센터)		11	26	19	

□ 관련 예산사업 개요

사업명	청소년복지기관 종사자 처우개선 수당(상당복지센터)
사업내용	1년 이상: 150천원(월/인)
사업기간	2023년01월01일 ~ 2027년12월31일
지원형태	직접수행
지원조건	청소년상당복지센터 종사자
시행주체	홍천군(교육과)



**정책사업목표**

**4. 청소년의 복지향상 및 청소년 활동증진을 통한 미래선도 청소년 육성한다.**

**(1) 주요내용**

- 청소년 참여지원
- 청소년 건전육성지원
- 청소년 방과후아카데미
- 청소년 어울림마당 및 동아리 운영지원
- 성년의 날 기념행사 및 청소년문화예술축제 지원
- 홍천군 고등학교 한마음 문화축제 지원
- 공공청소년수련시설 운영
- 민간위탁 청소년 수련시설 관리
- 청소년공부방 2개소 운영지원
- 청소년유해환경 지도점검
- 청소년유해환경 신고포상금 운영
- 학교폭력예방대책 추진 및 홍보물 제작배부

**(2) 성과지표 및 목표치 설정**

< 성과지표별 목표치 설정 >

성과지표(단위)	지표 유형	가중치	실적 및 목표치					측정산식 또는 측정방법	자료수집 방법/출처	
			구분	21	22	23	24			25
청소년동아리활동 활성화 (명)	핵심	60	목표	194	180	180	180	180	동아리활동 인원수	프로그램 결과보고
			실적	181	180					
청소년상담복지센터 상담 및 사례관리(명)	일반	40	목표	400	582	491	536	513	상담 및 사례관리 자수	센터 운영 결과보고
			실적	614	614					

< 성과지표별 목표치 설정 근거 >

- 청소년동아리활동 활성화
  - 홍천군 청소년 문화의집 동아리 활동에 따른 목표설정(최근 2년 실적치 평균에 일부 상향하여 목표치설정)
- 청소년상담복지센터 상담 및 사례관리
  - CYS-Net 위기청소년 상담 및 통합지원에 따른 목표 설정(최근 실적치 반영하여 목표치 유지)

단위사업

4-1. 청소년참여지원

□ 목적 및 주요내용

○ 목적

- 청소년 참여기구 구성 및 운영으로 청소년 정책 및 사업과정에 주체적으로 참여토록 하여 청소년 시책의 실효성제고 및 청소년권익 증진 도모
- 청소년 관련 단체 및 기관 주관 행사참여 지원으로 다양한 정보획득 기회제공 및 역량 강화

○ 주요내용

- 운영위원회 회의 및 자치활동 지원
- 청소년참여위원회 회의 및 참여지원
- 청소년 관련단체 및 기관주관 행사참여 지원

□ 관련 예산사업 내역

(단위:개, 백만원)

사업명	회계구분	'21결산	'22예산	'23예산	비고 (세부사업수)
청소년참여지원	일반회계	2	9	9	2
공공수련시설 청소년운영위원회 운영		2	6	6	
지역 청소년참여위원회 운영(국고)		0	3	3	

□ 관련 예산사업 개요

사업명	공공수련시설 청소년운영위원회 운영
사업내용	위원회 운영에 필요한 각종 물품 및 기타 일반운영비
사업기간	2023년01월01일 ~ 2027년12월31일
지원형태	직접수행
지원조건	청소년문화의집 운영위원회에 지원(국비보조사업) 청소년수련관, 청소년수련원 운영위원회에 지원(자체사업)
시행주체	홍천군(교육과)

사업명	지역 청소년참여위원회 운영(국고)
사업내용	청소년 정책참여기회 부여
사업기간	2023년01월01일 ~ 2027년12월31일
지원형태	직접수행
지원조건	청소년 참여위원회 운영비(회의비, 급량비 등) 지원
시행주체	홍천군(교육과)

## 단위사업

## 4-2. 청소년 건전육성 지원

### □ 목적 및 주요내용

#### ○ 목적

- 다양한 청소년 행사 개최 지원을 통하여 청소년 건전육성 및 긍정적 사회관 형성과 활력 증진
- 다양한 프로그램 운영으로 청소년들의 다양한 욕구에 부응하고 창의개발과 인성 함양

#### ○ 주요내용

- 청소년문화의집, 청소년수련관 프로그램 운영 강사비 및 재료비
- 청소년방과후아카데미: 초등2개반, 중등1개반 운영
- 청소년어울림마당 및 동아리 운영지원
- 성년의날 기념행사 지원
- 홍천군고등학교한마음문화축제 지원

### □ 관련 예산사업 내역

(단위:개, 백만원)

사업명	회계구분	'21결산	'22예산	'23예산	비고 (세부사업수)
청소년 건전육성 지원	일반회계	450	511	588	9
청소년 학습환경개선		0	0	22	
공공청소년시설 프로그램 운영지원 (국고)		10	10	10	
청소년 방과후 아카데미 운영(국고)		356	347	368	
청소년 어울마당 운영 (국고)		24	24	24	
청소년동아리 운영지원 (국고)		15	15	15	
청소년 건전 육성 지원		22	49	72	
성년의 날 기념행사 지원		7	9	7	
홍천군 고등학교 한마음 문화축제		0	40	42	
여성청소년 보건위생물품 지원(국고)		16	17	28	

### □ 관련 예산사업 개요

사업명	청소년 학습환경개선
사업내용	책상, 의자, 책장 등 설치지원으로 학습 환경 개선
사업기간	2023년01월01일 ~ 2027년12월31일
지원형태	직접수행
지원조건	관내 만9세~만18세 청소년
시행주체	홍천군

사업명	공공청소년시설 프로그램 운영지원 (국고)
사업내용	상설 프로그램 운영
사업기간	2023년01월01일 ~ 2027년12월31일
지원형태	민간보조
지원조건	청소년수련시설 운영경비(일반운영비 및 공공요금 및 제세)
시행주체	청소년수련관, 문화의집

사업명	청소년 방과후 아카데미운영(국고)
사업내용	초등학교 4학년 ~ 중학교 2학년 70명에 대하여 특별활동, 학습지도, 체험활동 등 프로그램 제공
사업기간	2023년01월01일 ~ 2027년12월31일
지원형태	민간보조
지원조건	기금50%, 도비 25%, 군비25%
시행주체	청소년수련관

사업명	청소년 어울마당 운영(국고)
사업내용	년7회 청소년들이 한자리에 모여 체험활동, 공연, 관람, 발표 등을 할 수 있는 장소를 운영
사업기간	2023년01월01일 ~ 2027년12월31일
지원형태	민간보조
지원조건	국비 40%, 도비 10%, 군비 50%
시행주체	청소년수련관

사업명	청소년동아리 운영지원(국고)
사업내용	청소년동아리를 공모를 통해 선정 지원 청소년동아리활동 장려
사업기간	2023년01월01일 ~ 2027년12월31일
지원형태	민간보조
지원조건	국비 8%, 도비 2%, 군비 90%
시행주체	청소년수련관, 청소년문화의집

사업명	청소년 건전 육성 지원
사업내용	청소년증 발급 : 연중 홍천향교 : 청소년 인성교육(2회/연) 농어촌청소년육성재단과 사업 선정을 통한 운영
사업기간	2023년01월01일 ~ 2027년12월31일
지원형태	민간보조
지원조건	프로그램을 수행할 수 있는 능력을 가진 법인, 단체 또는 개인
시행주체	홍천군(교육과), 홍천향교

사업명	성년의 날 기념행사 지원
사업내용	만20세 젊은이를 대상으로 전통 관계례식 개최
사업기간	2023년01월01일 ~ 2027년12월31일
지원형태	민간보조
지원조건	성년의 날 행사를 운영 할 수 있는 단체 및 법인
시행주체	홍천군(교육과)

사업명	홍천군 고등학교 한마음 문화축제
사업내용	명랑운동회, 초청공연, 학교별 장기자랑
사업기간	2023년01월01일 ~ 2027년12월31일
지원형태	민간보조
지원조건	고등학교 한마음 축제를 운영할 수 있는 단체
시행주체	홍천군(교육과), 보조사업자 공모

사업명	여성청소년 보건위생물품 지원(국고)
사업내용	지원품목: 위생용품(생리대) 지급방식: 바우처카드
사업기간	2023년01월01일 ~ 2027년12월31일
지원형태	직접수행
지원조건	신청접수
시행주체	홍천군(교육과)

□ 목적 및 주요내용

○ 목적

- 청소년의 지역사회참여 기회 확대 및 문화표현 기회 제공
- 건전한 청소년 문화형성 기반 마련 및 활동 증진

○ 주요내용

- 공공청소년 수련시설 운영 : 청소년수련원, 청소년문화의 집 운영
- 민간위탁 청소년 수련시설 : 청소년수련관, 청소년 상담복지센터(학교밖청소년지원센터) 운영
- 청소년공부방 1개소 운영 : 두촌공부방

□ 관련 예산사업 내역

(단위:개, 백만원)

사업명	회계구분	'21결산	'22예산	'23예산	비고 (세부사업수)
청소년시설 운영지원	일반회계	1,338	1,379	1,440	16
청소년수련원 운영		90	176	191	
청소년문화의집 운영		10	17	17	
청소년문화의집 프로그램		47	60	61	
청소년지도사 배치지원 (수련관)		23	24	24	
청소년수련관 운영		556	399	412	
청소년수련관 프로그램 운영		75	109	121	
청소년공부방 운영지원		36	41	47	
청소년상담복지센터 운영		148	145	155	
청소년안전망 구축(국고)		91	99	100	
청소년 특별지원(저소득 긴급지원)		6	10	11	
청소년동반자사업운영 (국고)		46	51	59	
청소년상담복지센터 프 로그램 운영		22	24	27	
학교 밖 청소년 지원 (국고)		125	127	129	
학교폭력 예방프로그램 (국고)		56	57	69	
학교 밖 청소년 지원 (급식비)(국고)		7	7	7	
학교 밖 청소년 자기개발 지원		0	36	9	

□ 관련 예산사업 개요

사업명	청소년수련원 운영
사업내용	종사자인건비 : 기간제근로자 2명(조리원1, 시설관리1) 사무관리비 : 침구세탁비, 사무용품, 소규모 수선비, 소규모 용역비(전기, 소방 등), 당직비 등 공공운영비 : 공공요금 및 제세, 연료비, 시설장비유지비, 창호보수비 등 식당운영재료비
사업기간	2023년01월01일 ~ 2027년12월31일
지원형태	직접수행
지원조건	해당없음
시행주체	홍천군(교육과)

사업명	청소년문화의집 운영
사업내용	시설운영 및 관리 : 사무용품, 공공요금 및 제세, 소규모 용역 등
사업기간	2023년01월01일 ~ 2027년12월31일
지원형태	민간보조
지원조건	직영
시행주체	홍천군(교육과)

사업명	청소년문화의집 프로그램
사업내용	학교연계 프로그램, 동아리 육성(5개 동아리), 인증프로그램(4개 프로그램) 청소년체험활동, 진로체험활동, 청소년 대외협력 및 연계사업 청소년문화존프로그램
사업기간	2023년01월01일 ~ 2027년12월31일
지원형태	직접수행
지원조건	군비 100%
시행주체	홍천군청소년문화의집

사업명	청소년지도사 배치지원(수련관)
사업내용	청소년수련관 지도사 배치
사업기간	2023년01월01일 ~ 2027년12월31일
지원형태	직접수행
지원조건	청소년수련시설 청소년지도사 배치
시행주체	홍천군청소년수련관

사업명	청소년수련관 운영
사업내용	청소년수련관 운영 인건비(6명-청소년지도사4, 회계1, 시설관리1), 운영비
사업기간	2023년01월01일 ~ 2027년12월31일
지원형태	민간보조
지원조건	위탁운영
시행주체	홍천군청소년수련관

사업명	청소년수련관 프로그램 운영
사업내용	찾아가는 문화존 : 면지역 방문 프로그램 무궁화아카데미 지역교류캠프 : 타지역 청소년수련시설 이용 청소년들과 캠프운영(국내 및 해외) 가족소통캠프 : 학교폭력예방을 위한 가족소통 캠프 운영(연1회)
사업기간	2023년01월01일 ~ 2027년12월31일
지원형태	민간보조
지원조건	위탁운영
시행주체	홍천군청소년수련관

사업명	청소년공부방 운영지원
사업내용	자습공간 제공, 자원봉사자들을 통한 학습지도 및 고충상담 등
사업기간	2023년01월01일 ~ 2027년12월31일
지원형태	직접수행
지원조건	위탁운영
시행주체	홍천군청소년수련관

사업명	청소년상담복지센터 운영
사업내용	청소년상담복지센터 인건비 및 운영비
사업기간	2023년01월01일 ~ 2027년12월31일
지원형태	직접수행
지원조건	위탁운영
시행주체	홍천군청소년상담복지센터



사업명	청소년안전망 구축(국고)
사업내용	청소년통합지원체계구축
사업기간	2023년01월01일 ~ 2027년12월31일
지원형태	민간보조
지원조건	국비 50% 군비 50%
시행주체	홍천군청소년상담복지센터

사업명	청소년 특별지원(저소득 긴급지원)
사업내용	보호자가 없거나 실질적으로 보호자의 보호를 받지못하는 위기청소년에게 생활비, 학업지원비 등 현금급여 또는 관련 서비스를 지원
사업기간	2023년01월01일 ~ 2027년12월31일
지원형태	직접수행
지원조건	중위소득 65% 이하(생활지원, 건강지원) 중위소득 72% 이하(학업, 자립, 상담, 법률, 활동, 기타지원)
시행주체	홍천군(교육과)

사업명	청소년동반자사업운영(국고)
사업내용	청소년동반자 프로그램 운영을 통해 위기청소년에게 1:1 찾아가는 상담서비스 제공으로 심리적·정서적 지원
사업기간	2023년01월01일 ~ 2027년12월31일
지원형태	직접수행
지원조건	국비 50% 군비 50%
시행주체	홍천군청소년상담복지센터

사업명	청소년상담복지센터 프로그램 운영
사업내용	위기청소년 발견 보호 및 지원을 위한 정서치유 프로그램 운영
사업기간	2023년01월01일 ~ 2027년12월31일
지원형태	직접수행
지원조건	군비100%
시행주체	홍천군청소년상담복지센터

사업명	학교 밖 청소년 지원(국고)
사업내용	상담지원, 교육지원, 직업체험 및 취업지원, 자립지원 등
사업기간	2023년01월01일 ~ 2027년12월31일
지원형태	직접수행
지원조건	청소년상담복지센터 또는 청소년단체, 학교 밖 청소년을 지원하기 위하여 필요한 전문인력과 시설을 갖춘 기관 또는 단체
시행주체	홍천군청소년 상담복지센터

사업명	학교폭력 예방프로그램(국고)
사업내용	학교폭력 예방
사업기간	2023년01월01일 ~ 2027년12월31일
지원형태	직접수행
지원조건	국비 50%, 군비 50%
시행주체	홍천군청소년상담복지센터

사업명	학교 밖 청소년 지원(급식비)(국고)
사업내용	학교밖청소년 급식 및 영양관리 위한 급식비 지원
사업기간	2023년01월01일 ~ 2027년12월31일
지원형태	직접수행
지원조건	청소년상담복지센터 또는 청소년단체, 학교 밖 청소년을 지원하기 위하여 필요한 전문인력과 시설을 갖춘 기관 또는 단체
시행주체	여성가족부

사업명	학교 밖 청소년 자기개발 지원
사업내용	지원내용: 학교 밖 청소년의 자기개발을 위한 비용 지원 - 학업, 자격증, 문화체험, 수련시설 이용, 도서구입, 교통비 등 지원금액: 1인당 월 50천 원(12개월) 지원방법: 청소년 증 연계 체크카드 충전, 지역상품권(모바일) 등 지원
사업기간	2023년01월01일 ~ 2027년12월31일
지원형태	기타
지원조건	만 18세 이하 초·중·고 학령기 청소년 연령에 해당하는 학교 밖 청소년 홍천군 내 1년 이상 거주, 분기별 1회 이상 학교 밖 프로그램 참여 청소년 지원
시행주체	홍천군학교밖청소년지원센터

□ 목적 및 주요내용

○ 목적

- 최근 확산되고 있는 청소년 유해업소의 불법행위 등에 대하여 집중 지도, 단속을 실시함으로써 자라나는 청소년이 건전한 인격체로 성장할 수 있는 환경 조성

○ 주요내용

- 청소년유해환경 지도단속 : 월1회
- 청소년유해환경 신고자 포상
- 학교폭력예방 홍보물 제작 배포 등

□ 관련 예산사업 내역

(단위:개, 백만원)

사업명	회계구분	'21결산	'22예산	'23예산	비고 (세부사업수)
안전한 청소년 사회환경 조성	일반회계	3	6	6	2
청소년 유해환경 정화		0	2	3	
학교폭력 예방		3	4	4	

□ 관련 예산사업 개요

사업명	청소년 유해환경 정화
사업내용	청소년유해환경 신고자 포상, 학교주변 유해환경 유관기관 합동지도 단속
사업기간	2023년01월01일 ~ 2027년12월31일
지원형태	직접수행
지원조건	군비 100%
시행주체	홍천군(교육과)

사업명	학교폭력 예방
사업내용	학교폭력 예방을 위한 대책협의회 회의 개최 및 홍보물제작, 캠페인 전개 등
사업기간	2023년01월01일 ~ 2027년12월31일
지원형태	직접수행
지원조건	군비 100%
시행주체	홍천군(교육과)

정책사업목표

5. 다양한 맞춤형 평생학습 프로그램을 운영하여 군민의 삶의 질을 높이고 평생학습 기반 구축으로 군민 취미생활의 다양성을 확보한다.

(1) 주요내용

- 평생학습 네트워킹 및 평생학습 축제 개최
- 다양한 평생학습 프로그램 운영 및 취미활동 동호회 육성
- 평생학습 동아리 운영, 주민 공감 동아리 운영, 우수동아리 지원
- 읍면 평생학습센터 프로그램 운영
- 성인문해 프로그램 운영
- 평생학습 배달강좌 운영
- 평생학습 특성화 프로그램 운영
- 현장전문가양성과정 운영
- 흥천아카데미 운영
- 평생학습 강사 역량강화 연수 운영
- 장애인 평생학습 운영

(2) 성과지표 및 목표치 설정

< 성과지표별 목표치 설정 >

성과지표(단위)	지표 유형	가중치	실적 및 목표치					측정산식 또는 측정방법	자료수집 방법/출처	
			구분	21	22	23	24			25
평생학습 프로그램 참여자수(명)	핵심	60	목표	45	50	45	45	45	평생학습 현장전문가 양성과정 참여자 수	평생학습 현장전문가 양성과정 참여자 수
			실적	46	50					
평생학습축제 참여자수(명)	일반	40	목표	6,400	5,000	5,250	5,500	5,750	평생학습축제 참여자 수	평생학습 축제 참여자수
			실적	9,000	5,000					

< 성과지표별 목표치 설정 근거 >

- 평생학습 프로그램 참여자수
  - 평생학습 현장전문가 양성과정 참여자수(코로나19 영향으로 조정하여 목표치 설정)
- 평생학습축제 참여자수
  - 평생학습축제 참여자수(코로나19 영향으로 조정하여 목표치 설정)

## 단위사업

### 5-1. 평생학습문화 활성화

#### □ 목적 및 주요내용

##### ○ 목적

- 군민의 평생학습 체험기회 확대
- 평생교육을 통한 군민의 삶의 질 제고

##### ○ 주요내용

- 평생학습 기반 구축
- 평생학습 축제 운영
- 1군민 1취미 갖기의 다양성 확보
- 평생교육 나눔 활성화
- 성인문해교육 운영
- 맞춤형 평생학습 프로그램 운영

#### □ 관련 예산사업 내역

(단위:개, 백만원)

사업명	회계구분	'21결산	'22예산	'23예산	비고 (세부사업수)
평생학습문화 활성화	일반회계	617	1,215	1,241	7
평생교육 활성화		50	69	64	
1군민 1취미 갖기 운동		261	713	627	
평생학습도시 사업		124	76	94	
평생학습센터 사업		132	199	202	
성인문해교육		50	158	160	
고등직업교육 거점지구		0	0	75	
장애인 평생학습		0	0	20	

#### □ 관련 예산사업 개요

사업명	평생교육 활성화
사업내용	평생학습 체험프로그램 운영 홍천군 평생교육 강사 역량 강화 교육 운영 평생학습 현장 전문가 양성과정 운영 온라인 플랫폼을 활용한 시민교육 운영 액티브 시니어 양성 평생교육 운영
사업기간	2023년01월01일 ~ 2027년12월31일
지원형태	직접수행
지원조건	홍천군민
시행주체	홍천군(교육과)

사업명	1군민 1취미 갖기 운동
사업내용	주민공감 동아리 운영 평생학습 동아리 운영 지원 평생학습 특성화 프로그램 운영 평생학습 우수동아리 지원
사업기간	2023년01월01일 ~ 2027년12월31일
지원형태	민간보조
지원조건	홍천군민, 홍천군 평생학습동아리, 홍천군 평생학습기관
시행주체	동아리, 기관 및 단체

사업명	평생학습도시 사업
사업내용	홍천아카데미 운영 홍천평생학습축제 운영 평생학습 박람회 참가 부스 운영
사업기간	2023년01월01일 ~ 2027년12월31일
지원형태	직접수행
지원조건	홍천군민
시행주체	홍천군(교육과)

사업명	평생학습센터 사업
사업내용	우리동네 학습공간 "학수고대" 운영 읍.면 평생학습센터 프로그램 운영 찾아가는 배달강좌 운영 생활과학교실 프로그램 운영 평생학습 매니저 운영
사업기간	2023년01월01일 ~ 2027년12월31일
지원형태	직접수행
지원조건	홍천군민
시행주체	홍천군(교육과)

사업명	성인문해교육
사업내용	꿈그린학교(찾아가는 한글교실) 운영 및 강사교육 시화전 개최 성인문해 행사 참가
사업기간	2023년01월01일 ~ 2027년12월31일
지원형태	직접수행
지원조건	홍천군 비문해자 및 다문화가정
시행주체	홍천군(교육과)

사업명	고등직업교육 거점지구
사업내용	지역특화분야 연계교육과정 평생직업교육 고도화 지역사회 공헌 자율과제
사업기간	2022년01월01일 ~ 2024년12월31일
지원형태	민간보조
지원조건	지방비 10% 대응자금 확보
시행주체	한림성심대학교

사업명	장애인 평생학습
사업내용	장애친화적 평생학습 인프라 구축 장애인 평생학습 프로그램 운영 및 지원
사업기간	2023년01월01일 ~ 2027년12월31일
지원형태	직접수행
지원조건	홍천관내 장애인 및 - 홍천군 평생교육기관 - 홍천군 장애인 기관 및 단체
시행주체	홍천군

정책사업목표

6. 공공도서관 운영으로 책과 함께하는 범 군민 운동을 전개한다.

(1) 주요내용

- 도서관 장서구성으로 이용자들에게 최상의 도서관 서비스 제공
- 도서관 독서문화 프로그램 기획 및 운영
- 도서관 문화강좌 기획 및 운영
- 북스타트 프로그램으로 조기 독서습관 형성

(2) 성과지표 및 목표치 설정

< 성과지표별 목표치 설정 >

성과지표(단위)	지표 유형	가중치	실적 및 목표치					측정산식 또는 측정방법	자료수집 방법/출처	
			구분	21	22	23	24			25
도서관 이용자수(명)	핵심	40	목표	107,000	108,000	160,000	170,000	180,000	도서관 이용자수 통계	홍천군립도서관 통계 현황
			실적	92,524	156,415					
도서관 강좌 및 행사 참여자수(명)	일반	30	목표	15,000	16,000	14,000	14,000	14,000	강좌 및 행사 참여 이용자수 통계	홍천군립도서관 통계 현황
			실적	15,823	13,483					
도서관 이용 도서 수(권)	일반	30	목표	170,000	190,000	230,000	240,000	250,000	이용된 도서 통계	홍천군립도서관 통계 현황
			실적	181,683	221,728					

< 성과지표별 목표치 설정 근거 >

- 도서관 이용자수
  - 연봉도서관 자료실 이용 및 독서문화 활동 실적(최근실적에서 일부 상향하여 목표치 설정)
- 도서관 강좌 및 행사 참여자수
  - 도서관 강좌 및 행사 참여자수 통계(최근실적 평균치에서 일부 상향하여 목표치 설정)
- 도서관 이용 도서 수
  - 최근실적 평균치에서 일부 상향하여 목표치 설정



단위사업

6-1. 공공도서관 운영

□ 목적 및 주요내용

○ 목적

- 도서관을 중심으로 책과 함께하는 세상 운동 전개
- 책과 함께하는 프로그램 개발 운영
- 도서관과 책을 연계한 강좌 운영 및 독서문화 활동 활성화

○ 주요내용

- 장서 구성 계획 수립 및 장서 개발
- 문화강좌 프로그램 운영
- 독서의 달 운영
- 도서관주간 운영
- 독서교실 운영
- 북스타트 프로그램 운영
- 공공도서관 신축사업 추진

□ 관련 예산사업 내역

(단위:개, 백만원)

사업명	회계구분	'21결산	'22예산	'23예산	비고 (세부사업수)
공공도서관 운영	일반회계	719	1,781	1,050	6
공공도서관 지원		46	46	23	
홍천연봉도서관 운영		316	369	346	
서석도서관 운영		181	187	193	
남면도서관 운영		176	187	204	
내면도서관 운영		0	993	193	
홍천군립도서관 운영		0	0	90	

□ 관련 예산사업 개요

사업명	공공도서관 지원
사업내용	공공도서관 자료구입 지원
사업기간	2023년01월01일 ~ 2027년12월31일
지원형태	기타
지원조건	교육기관에 대한 보조사업 (분권교부세 50%)
시행주체	홍천교육도서관

사업명	홍천연봉도서관 운영
사업내용	홍천연봉도서관 운영 및 관리, 도서관 장서확충, 독서문화강좌 운영 및 독서프로그램 운영
사업기간	2023년01월01일 ~ 2027년12월31일
지원형태	직접수행
지원조건	기간제근로자 및 독서문화강좌 강사
시행주체	홍천군(교육과)

사업명	서석도서관 운영
사업내용	도서 구입, 도서관 문화강좌 운영, 독서프로그램 운영
사업기간	2023년01월01일 ~ 2027년12월31일
지원형태	직접수행
지원조건	기간제근로자 및 독서문화강좌 강사
시행주체	홍천군(교육과)

사업명	남면도서관 운영
사업내용	도서구입, 문화강좌 운영, 독서 프로그램 운영, 북스타트 운영
사업기간	2023년01월01일 ~ 2027년12월31일
지원형태	직접수행
지원조건	기간제근로자 및 독서문화강좌
시행주체	홍천군(교육과)

사업명	내면도서관 운영
사업내용	도서구입, 문화강좌 운영, 독서 프로그램 운영, 북스타트 운영 등
사업기간	2023년01월01일 ~ 2027년12월31일
지원형태	직접수행
지원조건	군비 기간제근로자 확보 및 일자리창출 등
시행주체	홍천군(교육과)

사업명	홍천군립도서관 운영
사업내용	홍천군립도서관 효율적인 인력운영 및 홈페이지 고도화 사업
사업기간	2023년01월01일 ~ 2027년12월31일
지원형태	직접수행
지원조건	직접수행
시행주체	홍천군

# 종 합 민 원 과



**정책사업목표**

**1. 수요자 맞춤형 민원서비스 제공 및 고객중심의 민원행정을 구현한다.**

**(1) 주요내용**

- 민원서비스 개선 및 자체 제도 개선
  - 민원서비스 설문조사 홍보
  - 민원응대(방문, 전화)서비스 점검 2회
  - 민원사무편람 제작
  - 대민이동봉사 운영- 2회
- 군민의 법적 권리구제를 위한 전문가 상담 제도(무료 법률 상담실, 인허가 상담실) 운영
- 민원담당공무원 사기진작 및 인센티브 제공
  - 민원담당공무원 마인드 함양 교육
  - 우수민원담당공무원 해외선진체험
  - 민원담당공무원 치료 및 상담 지원
- 민원담당공무원이 안전한 근무환경 조성
  - 민원창구 가림막 설치

**(2) 성과지표 및 목표치 설정**

< 성과지표별 목표치 설정 >

성과지표(단위)	지표 유형	가중치	실적 및 목표치					측정산식 또는 측정방법	자료수집 방법/출처	
			구분	21	22	23	24			25
고객만족도(%)	핵심	60	목표	100	100	100	100	100	고객만족도 조사	상시 고객만족도 조사 실시
			실적	93.9	94.1					
무료법률상담실 운영(건)	일반	40	목표	530	530	530	530	530	상담건수	상담일지
			실적	220	176					

< 성과지표별 목표치 설정 근거 >

- 고객만족도
  - 전반적인 친절도 및 민원실 환경에 대한 만족도 측정으로 민원행정 구현
- 무료법률상담실 운영
  - 과거 3년('18~'20) 실적을 평균하여 목표치 설정

단위사업

1-1. 고객감동 민원서비스 제공

□ 목적 및 주요내용

○ 목적

- 민원행정서비스의 질적 향상 및 민원인 중심의 행정편의 제공으로 고객감동 행정서비스 제공

○ 주요내용

- 민원공무원 친절도 향상 및 사기 앙양
- 고객만족도 조사 및 제도개선 대책 수립 및 민원불편 해소
- 민원실 환경개선 및 대민 행정 이미지 향상
- 군민과 함께하는 민원편의 서비스 제공

□ 관련 예산사업 내역

(단위:개, 백만원)

사업명	회계구분	'21결산	'22예산	'23예산	비고 (세부사업수)
고객감동 민원서비스 제공	일반회계	323	281	474	4
민원서비스 역량 강화		51	71	235	
민원처리제도 운영 지원		256	165	193	
여권발급 지원(국고)		7	14	13	
가족관계등록사무 지원 (국고)		9	33	33	

□ 관련 예산사업 개요

사업명	민원서비스 역량 강화
사업내용	민원담당공무원 마인드 함양교육, 대민이동봉사 추진제도개선 수립 추진, 무료법률상담실 운영
사업기간	2023년01월01일 ~ 2027년12월31일
지원형태	직접수행
지원조건	대민이동봉사 추진- 지역주민 무료법률상담실 운영 - 지역주민 민원담당공무원 마인드 함양교육 - 민원담당공무원 민원서비스 설문조사 홍보-지역주민 민원공무원 치료 및 상담 지원-민원담당공무원 우수민원담당공무원 해외선진체험-민원담당공무원 민원창구 가림막 설치-민원담당공무원 민원응대(방문, 전화)서비스 점검 2회-민원담당공무원 민원사무편람 제작-지역주민 및 공무원
시행주체	홍천군(종합민원과)

사업명	민원처리제도 운영 지원
사업내용	각종 민원의 신속한 처리, 민원협력관실 운영, 전자민원창구 운영 무인민원발급기 및 인증기 관리, 주민등록, 인감, 가족관계업무 효율적 운영, 민원처리마일리지제도 운영, 각종 민원관련 시스템 유지보수
사업기간	2023년01월01일 ~ 2027년12월31일
지원형태	직접수행
지원조건	인감업무배상공제-민원담당공무원 주민등록, 인감, 가족관계 관련 제증명 발급 및 시스템 유지보수- 관련법 및 조례 민원처리 우수공무원 포상, 민원처리마일리지제도 운영-민원처리 공무원
시행주체	홍천군(종합민원과)

사업명	여권발급 지원(국고)
사업내용	민원인들이 여권서비스 이용 시에 불편함을 최소화하도록 함
사업기간	2023년01월01일 ~ 2027년12월31일
지원형태	직접수행
지원조건	홍천군에서 여권발급 및 수령을 하고자 하는 국민을 대상으로 함
시행주체	홍천군(종합민원실)

사업명	가족관계등록사무 지원(국고)
사업내용	가족관계 등록사무 운영 업무 추진(일반운영비)
사업기간	2023년01월01일 ~ 2027년12월31일
지원형태	직접수행
지원조건	가족관계등록사무처리
시행주체	홍천군(종합민원과)

**정책사업목표**

2. 국토의 효율적 이용 및 개발행위 허가지의 효율적 사후관리를 통한 건전한 토지개발을 유도한다.

(1) 주요내용

- 개발행위 허가
- 불법개발행위 단속

(2) 성과지표 및 목표치 설정

< 성과지표별 목표치 설정 >

성과지표(단위)	지표 유형	가중치	실적 및 목표치					측정산식 또는 측정방법	자료수집 방법/출처	
			구분	21	22	23	24			25
개발행위 민원처리 건수(건)	핵심	100	목표	3,050	3,075	4,050	4,075	4,100	개발행위 민원처리 건수	민원처리대장
			실적	4,170	4,000					

< 성과지표별 목표치 설정 근거 >

○ 개발행위 민원처리 건수

- 개발허가를 통한 국토의 효율적 이용 및 건전한 토지개발 유도(최근 실적치에 상향 반영)



단위사업

2-1. 개발행위 민원 행정지원

□ 목적 및 주요내용

○ 목적

- 국토의 효율적 이용 및 개발행위 허가지의 효율적 사후관리를 통한 건전한 토지개발 유도

○ 주요내용

- 개발행위 허가 및 불법개발행위 단속

□ 관련 예산사업 내역

(단위:개, 백만원)

사업명	회계구분	'21결산	'22예산	'23예산	비고 (세부사업수)
개발행위 민원 행정지원	일반회계	9	10	10	1
개발행위허가 추진		9	10	10	

□ 관련 예산사업 개요

사업명	개발행위허가 추진
사업내용	개발행위허가 및 준공 불법개발행위 단속
사업기간	2023년01월01일 ~ 2027년12월31일
지원형태	직접수행
지원조건	개발허가 허가대상자 등
시행주체	홍천군(종합민원과)

**정책사업목표**

**3. 농지취득 및 농지전용허가를 통한 토지의 현황과 공부일치를 실현한다.**

**(1) 주요내용**

- 농지전용 허가 및 불법농지전용 단속
- 농지이용 실태조사
- 농업진흥구역 해제 등 농지관리

**(2) 성과지표 및 목표치 설정**

< 성과지표별 목표치 설정 >

성과지표(단위)	지표 유형	가중치	실적 및 목표치					측정산식 또는 측정방법	자료수집 방법/출처	
			구분	21	22	23	24			25
농지전용 민원처리 건수(건)	핵심	100	목표	1,200	1,200	1,200	1,200	1,200	농지전용 민원처리 건수	민원처리 대장
			실적	926	1,450					

< 성과지표별 목표치 설정 근거 >

- 농지전용 민원처리 건수
  - 농지전용을 통한 토지의 현황과 공부 일치 실현(최근 2년 실적치 상향반영)

단위사업

3-1. 농지전용 민원 행정지원

□ 목적 및 주요내용

○ 목적

- 토지의 현황과 공부일치에 따른 농지취득 및 농지전용 업무추진 효율 증대

○ 주요내용

- 농지전용 허가 및 불법농지전용 단속
- 농지이용 실태조사
- 농업진흥구역 해제 등 농지관리

□ 관련 예산사업 내역

(단위:개, 백만원)

사업명	회계구분	'21결산	'22예산	'23예산	비고 (세부사업수)
농지전용 민원 행정지원	일반회계	170	191	443	5
농지이용 관리지원(국고)		164	141	211	
농지전용 허가신고 지원		6	5	5	
농업진흥지역 등 지적도면 정비		0	20	20	
농지이행강제금 감정평가		0	25	15	
농지위원회 운영 지원		0	0	192	

□ 관련 예산사업 개요

사업명	농지이용 관리지원(국고)
사업내용	농지원부 정비 농지이용실태조사
사업기간	2023년01월01일 ~ 2027년12월31일
지원형태	직접수행
지원조건	읍면 당 18,100천원(시급 9,620원) 군 18,116천원(시급 9,620원)
시행주체	홍천군(종합민원과)

사업명	농지전용 허가신고 지원
사업내용	농지전용 허가신고 지원, 효율적인 농지의 이용 및 보전을 위한 불법농지 단속 추진
사업기간	2023년01월01일 ~ 2027년12월31일
지원형태	직접수행
지원조건	해당없음
시행주체	홍천군(종합민원과)

사업명	농업진흥지역 등 지적도면 정비
사업내용	- 지적재조사 결과에 따른 농업진흥지역 및 영농여건불리농지 정비 - 농업진흥지역 용도구역 변경·해제, 지적선 오차 등 상시 정비
사업기간	2023년01월01일 ~ 2027년12월31일
지원형태	직접수행
지원조건	군비 100%
시행주체	홍천군(종합민원과)

사업명	농지이행강제금 감정평가
사업내용	농지 처분명령 또는 불법전용자에게 부과한 원상회복명령 미이행자의 농지를 대상으로 감정평가 실시 후 공시지가 대비 더 높은 가액으로 이행강제금 부과
사업기간	2023년01월01일 ~ 2027년12월31일
지원형태	직접수행
지원조건	군비100%
시행주체	홍천군(종합민원과)

사업명	농지위원회 운영 지원
사업내용	농지위원회 참석 위원 심사 수당 및 운영비 지원
사업기간	2023년01월01일 ~ 2027년12월31일
지원형태	직접수행
지원조건	심사수당: 70천원*10명*2회/월*12개월*10개소 운영비: 100천원*2회/월*12개월*10개소
시행주체	홍천군 종합민원과

**정책사업목표**

**4. 산지관리 및 보전으로 국토의 효율적 개발 및 국토 경관 보호를 실현한다.**

**(1) 주요내용**

- 법과 원칙에 입각한 산지전용허가
- 산지전용 허가지의 철저한 사후관리
- 산지정보시스템 자료정비

**(2) 성과지표 및 목표치 설정**

< 성과지표별 목표치 설정 >

성과지표(단위)	지표 유형	가중치	실적 및 목표치					측정산식 또는 측정방법	자료수집 방법/출처	
			구분	21	22	23	24			25
산지전용허가 민원처리 건수(건)	핵심	100	목표	1,600	1,700	1,800	1,900	2,000	산지전용허가 민원처리 건	민원처리 대장
			실적	1,700	1,213					

< 성과지표별 목표치 설정 근거 >

○ 산지전용허가 민원처리 건수

- 산지전용허가를 통한 국토의 효율적 개발 및 국토 경관 보호(최근 2년 실적치 상향반영)

단위사업

4-1. 산지전용 민원 행정지원

□ 목적 및 주요내용

○ 목적

- 산지관리 및 보전으로 국토의 효율적 개발 및 국토 경관 보호

○ 주요내용

- 법과 원칙에 입각한 산지전용허가
- 산지전용 허가지의 철저한 사후관리
- 산지정보시스템 자료정비

□ 관련 예산사업 내역

(단위:개, 백만원)

사업명	회계구분	'21결산	'22예산	'23예산	비고 (세부사업수)
산지전용 민원 행정지원	일반회계	23	25	26	1
산지전용 허가신고 지원		23	25	26	

□ 관련 예산사업 개요

사업명	산지전용 허가신고 지원
사업내용	법과 원칙에 입각한 산지전용허가, 산지전용 허가지의 철저한 사후관리 산지정보시스템 자료정비
사업기간	2023년01월01일 ~ 2027년12월31일
지원형태	직접수행
지원조건	산지전용 허가대상자 등
시행주체	홍천군(종합민원과)

정책사업목표

5. 건축신고 및 허가 등 민원업무의 원활한 추진 및 투명하고 공정한 건축행정서비스 제공으로 신뢰받는 건축행정을 구현한다.

(1) 주요내용

- 신속하고 정확한 건축 민원처리
- 무단증축, 무단용도변경 등 불법행위 근절을 위한 실태 점검
- 유지관리 대상 건축물에 대한 정기점검 및 수시점검

(2) 성과지표 및 목표치 설정

< 성과지표별 목표치 설정 >

성과지표(단위)	지표 유형	가중치	실적 및 목표치					측정산식 또는 측정방법	자료수집 방법/출처	
			구분	21	22	23	24			25
건축신고 및 허가 민원처리 단축률(%)	핵심	60	목표	100	100	100	100	100	단축처리건수/민원처리건수*100	세움터
			실적	86	89					
건축행정전산화(%)	일반	40	목표	100	100	100	100	100	전산화건수/승인처리건수*100	세움터
			실적	100	100					

< 성과지표별 목표치 설정 근거 >

- 건축신고 및 허가 민원처리 단축률
  - 민원행정 제고 및 건축행정 건실화 실현(최대 목표치 반영)
- 건축행정전산화
  - 건축행정 업무 전반의 전산화 실현(최대 목표치 반영)

단위사업

5-1. 건축민원 행정 지원

□ 목적 및 주요내용

○ 목적

- 건축신고 및 허가 등 민원업무의 원활한 추진 및 건축물 유지관리 실태점검을 통한 건축행정 건실화

○ 주요내용

- 신속하고 정확한 건축 민원처리
- 무단증축, 무단용도변경 등 불법행위 근절을 위한 실태 점검
- 유지관리 대상 건축물에 대한 정기점검 및 수시점검

□ 관련 예산사업 내역

(단위:개, 백만원)

사업명	회계구분	'21결산	'22예산	'23예산	비고 (세부사업수)
건축민원 행정 지원	일반회계	256	79	77	2
건축물 허가 지원		247	67	67	
건축물 신고 지원		9	13	11	

□ 관련 예산사업 개요

사업명	건축물 허가 지원
사업내용	건축허가 현장 확인(사용승인 확인 및 불법행위 현장단속 등) 부설주차장 관리 현장 확인 (부설주차장 관리실태 확인) 건축위원회 심의 추진
사업기간	2023년01월01일 ~ 2027년12월31일
지원형태	직접수행
지원조건	건축허가 대상자 등
시행주체	홍천군(종합민원과)

사업명	건축물 신고 지원
사업내용	건축신고 현장 확인(사용승인 확인 및 불법행위 현장단속 등) 부설주차장 관리 현장 확인 (부설주차장 관리실태 확인)
사업기간	2023년01월01일 ~ 2027년12월31일
지원형태	직접수행
지원조건	건축허가 대상자 등
시행주체	홍천군(종합민원과)



**정책사업목표**

**6. 차량등록 원스톱 민원서비스 실시로 군민중심의 고객만족을 실현한다.**

**(1) 주요내용**

- 자동차 등록
- 자동차 등 관련 각종 종합정보 제공
- 등록 자동차 체계적 관리행정 추진

**(2) 성과지표 및 목표치 설정**

< 성과지표별 목표치 설정 >

성과지표(단위)	지표 유형	가중치	실적 및 목표치					측정산식 또는 측정방법	자료수집 방법/출처	
			구분	21	22	23	24			25
자동차검사 미필차량 과태료부과율(%)	핵심	50	목표	90	95	95	95	95	$(1 - ((\text{부과목표} - \text{부과실적}) / \text{부과목표})) * 100$	세외수입 정보시스템
			실적	80	95					
자동차책임보험 미가입 차량 과태료부과율(%)	핵심	50	목표	90	90	92	92	92	$(1 - ((\text{부과목표} - \text{부과실적}) / \text{부과목표})) * 100$	세외수입 정보시스템
			실적	80	89					

< 성과지표별 목표치 설정 근거 >

- 자동차검사미필차량 과태료부과율
  - 자동차정기검사 안내홍보 강화로 과태료부과율 감소(최근 실적치를 근거로 연차별 상향반영)
- 자동차책임보험 미가입 차량 과태료부과율
  - 자동차보험가입 안내홍보 강화로 과태료부과율 감소(최근 실적치를 근거로 연차별 상향반영)

단위사업

6-1. 신속한 차량등록지원

□ 목적 및 주요내용

○ 목적

- 차량등록 원스톱 민원서비스 실시로 군민중심의 고객만족을 실현한다.

○ 주요내용

- 자동차 등록
- 자동차 등 관련 각종 종합정보 제공
- 등록 자동차 체계적 관리행정 추진

□ 관련 예산사업 내역

(단위:개, 백만원)

사업명	회계구분	'21결산	'22예산	'23예산	비고 (세부사업수)
신속한 차량등록지원	일반회계	37	55	50	1
차량등록관리		37	55	50	

□ 관련 예산사업 개요

사업명	차량등록관리
사업내용	차량등록 업무 민원 창구 운영, 자동차 검사 사전 안내 및 행정처분 의무보험 가입 홍보, 무보험 운행 사법 처리 강화
사업기간	2023년01월01일 ~ 2027년12월31일
지원형태	직접수행
지원조건	군비 100%
시행주체	홍천군(종합민원과)

# 재 무 과



**정책사업목표**

1. 효율적인 재산 관리를 통한 재정수입 증대 및 쾌적한 근무환경 조성에 따른 행정서비스 증진을 도모한다.

**(1) 주요내용**

- 공유재산 관리(취득, 처분 및 대부 등)
- 군청 청사 노후 시설 정비, 관사 운영 관리
- 공용차량 및 건설기계 유지 운영

**(2) 성과지표 및 목표치 설정**

< 성과지표별 목표치 설정 >

성과지표(단위)	지표 유형	가중치	실적 및 목표치					측정산식 또는 측정방법	자료수집 방법/출처	
			구분	21	22	23	24			25
청사시설 개선 실적(건수)	핵심	60	목표	5	5	5	5	5	청사시설 개보수 실적	군정주요업무계획(자체 계획)
			실적	5	5					
공유재산 대부료 징수(%)	일반	40	목표	100	100	100	100	100	징수실적(징수액/부과액*100)	세외수입 정보시스템
			실적	93	95					

< 성과지표별 목표치 설정 근거 >

- 청사시설 개선 실적
  - 연간 청사시설 개보수 추진 실적(건)(당초계획을 목표치로 설정)
- 공유재산 대부료 징수
  - 공유재산 대부료 징수율(%) (최대목표치 설정)

단위사업

1-1. 재산의 보존 및 운용지원

□ 목적 및 주요내용

○ 목적

- 효율적인 재산관리 및 재무행정 지원

○ 주요내용

- 재무담당 업무 추진 여비 집행
- 재산관리 및 재무행정 업무 추진을 위한 시책추진비 집행

□ 관련 예산사업 내역

(단위:개, 백만원)

사업명	회계구분	'21결산	'22예산	'23예산	비고 (세부사업수)
재산의 보존 및 운용지원	일반회계	3	8	8	1
재산관리 및 재무행정 지원		3	8	8	

□ 관련 예산사업 개요

사업명	재산관리 및 재무행정 지원
사업내용	공유 재산 및 청사 운영의 효율적인 업무 추진을 위한 지원 재산관리 및 재무행정 시책 추진을 위한 지원
사업기간	2023년01월01일 ~ 2027년12월31일
지원형태	직접수행
지원조건	군비 100%
시행주체	홍천군(재무과)

## 단위사업

## 1-2. 공유재산 관리 지원

### □ 목적 및 주요내용

#### ○ 목적

- 효율적이고 체계적인 공유재산 관리

#### ○ 주요내용

- 공유재산의 취득·처분 및 대부를 통한 효율적인 재산관리
- 공유재산심의회 운영
- 공유건물 재해복구 및 영조물배상 공제, 행정종합배상공제
- 국공유지관리시스템을 이용한 연중 실태조사로 재산 누락방지 및 세외수입 증대
- 공유재산 무단점유 해소를 통한 재산의 활용도 제고
- 공유재산 실태조사 및 소송 수행

### □ 관련 예산사업 내역

(단위:개, 백만원)

사업명	회계구분	'21결산	'22예산	'23예산	비고 (세부사업수)
공유재산 관리 지원	일반회계	276	379	308	1
공유재산 관리		276	379	308	

### □ 관련 예산사업 개요

사업명	공유재산 관리
사업내용	연중 수시 실태조사를 통한 재산 누락방지 및 재산권 보호 - 유흥지 대부 및 무단점유 재산 변상금 부과 - 이용현황에 맞게 공부정비, 행정재산 용도폐지 등 재산의 효율적 관리 일반재산으로 관리중인 미사용 건물 및 유흥 토지에 대한 주변 정비 강화 공유재산 실태조사 시 매수를 희망하거나 매각이 가능한 재산을 면밀히 파악하여 매각 추진 - 민원이 발생한 재산의 교환, 매각, 양여 추진
사업기간	2023년01월01일 ~ 2027년12월31일
지원형태	직접수행
지원조건	군비 100%
시행주체	홍천군(재무과)

단위사업

1-3. 효율적인 청사운영 관리

□ 목적 및 주요내용

○ 목적

- 쾌적하고 안전한 근무환경 조성 및 공용차량의 안전한 관리

○ 주요내용

- 청사 내 직원 휴게 공간 설치공사 등 쾌적한 청사운영
- 공용차량 및 건설기계 유지 운영

□ 관련 예산사업 내역

(단위:개, 백만원)

사업명	회계구분	'21결산	'22예산	'23예산	비고 (세부사업수)
효율적인 청사운영 관리	일반회계	2,270	885	1,155	3
청사 및 관사운영 관리		416	526	517	
청사 시설개선		1,632	100	336	
공용차량 관리		222	259	302	

□ 관련 예산사업 개요

사업명	청사 및 관사운영 관리
사업내용	청소용품 및 소모품 구입 청사 운영관련 수수료 : 승강기검사, 저수조청소, 전기안전관리대행, 소방안전관리 등 청사 및 관사 운영공공운영비 : 청사 전기요금 및 상수도사용료
사업기간	2023년01월01일 ~ 2027년12월31일
지원형태	직접수행
지원조건	군비 100%
시행주체	홍천군(재무과)

사업명	청사 시설개선
사업내용	청사유지관리
사업기간	2023년01월01일 ~ 2027년12월31일
지원형태	직접수행
지원조건	군비 100%
시행주체	홍천군(재무과)



사업명	공용차량 관리
사업내용	공용차량 유류비 ,보험료 및 수선비, 공용차량 신규구입, 건설기계 유류비, 보험료 및 수선비
사업기간	2023년01월01일 ~ 2027년12월31일
지원형태	직접수행
지원조건	군비 100%
시행주체	홍천군(재무과)

**정책사업목표**

**2. 공평과세 및 지방세·세외수입의 적극적 징수를 통하여 자주 재원을 확보한다.**

**(1) 주요내용**

- 철저한 세원관리 및 정확한 지방세 부과
- 개별주택가격 조사, 산정 및 결정 공시
- 지방세 체납액 징수 및 납세편의시책 추진
- 자금운영 및 세입 총괄, 세외수입 체납액 징수

**(2) 성과지표 및 목표치 설정**

< 성과지표별 목표치 설정 >

성과지표(단위)	지표 유형	가중치	실적 및 목표치					측정산식 또는 측정방법	자료수집 방법/출처	
			구분	21	22	23	24			25
지방세 체납액 정리 실적 (%)	핵심	60	목표	55	55	60	60	60	정리실적(정리액/이월체납액*100)	지방세 결산
			실적	36	55	/	/	/		
세외수입(현년도 과태료) 징수율(%)	일반	20	목표	60	60	60	60	60	징수실적(징수액/부과액*100)	정부합동 평가결과
			실적	50.25	59.7	/	/	/		
개별주택가격 산정률(%)	일반	20	목표	100	100	100	100	100	주택공시건수/재산세과세대상건수*100	재산세 부과 내역
			실적	100	100	/	/	/		

< 성과지표별 목표치 설정 근거 >

- 지방세 체납액 정리 실적
  - 체납액 징수실적과 정리보류 등 실적(연차별 체납액 감소로 목표치 하향 설정)
- 세외수입(현년도 과태료) 징수율
  - 현년도 과태료 징수 실적(최근 실적치 반영하여 목표치 유지)
- 개별주택가격 산정률
  - 재산세 과세대장 대비 주택 공시 실적(최대 목표치 설정)

## 단위사업

## 2-1. 안정적 세수확보

### □ 목적 및 주요내용

#### ○ 목적

- 철저한 세원관리 및 정확한 지방세 부과

#### ○ 주요내용

- 정기분 및 수시분 지방세 부과
- 신고분 지방세 자진신고 처리
- 지방세 비과세, 감면 처리
- 공정·투명한 세무조사 운영
- 지방세 감면 불복 처리 및 심의위원회 개최
- 지방세 세목별 과세대상 조사, 관리, 정비

### □ 관련 예산사업 내역

(단위:개, 백만원)

사업명	회계구분	'21결산	'22예산	'23예산	비고 (세부사업수)
안정적 세수확보	일반회계	334	396	297	3
지방세 부과징수		317	368	274	
지방세발전기금출연		6	6	6	
지방소득세 업무 운영		11	21	16	

### □ 관련 예산사업 개요

사업명	지방세 부과징수
사업내용	자납, 정기 수시분 부과, 지방세 시설장비 유지보수
사업기간	2023년01월01일 ~ 2027년12월31일
지원형태	직접수행
지원조건	지방세법, 흥천군 군세조례
시행주체	흥천군(재무과)

사업명	지방세발전기금출연
사업내용	지방세발전기금 출연금(한국지방세연구원)
사업기간	2023년01월01일 ~ 2027년12월31일
지원형태	직접수행
지원조건	전전년도 지방세 결산액(보통세)의 1.2/10,000
시행주체	흥천군(재무과)

사업명	지방소득세 업무 운영
사업내용	개인지방소득세 독자전환에 따른 민원편의 제공
사업기간	2023년01월01일 ~ 2027년12월31일
지원형태	직접수행
지원조건	군비 100%
시행주체	홍천군(재무과)

□ 목적 및 주요내용

○ 목적

- 공평한 재산세 정기분 부과
- 정확한 주택가격 산정을 통한 개별주택가격 결정 공시

○ 주요내용

- 주택 및 건축물 토지현황 일제조사
- 재산세 과세 대장 정비
- 개별주택 특성 변동자료 정비

□ 관련 예산사업 내역

(단위:개, 백만원)

사업명	회계구분	'21결산	'22예산	'23예산	비고 (세부사업수)
과세자료 현황 조사	일반회계	137	141	149	1
개별주택특성조사 및 산정		137	141	149	

□ 관련 예산사업 개요

사업명	개별주택특성조사 및 산정
사업내용	개별주택특성조사 및 산정, 과세현황조사(건축물, 토지)
사업기간	2023년01월01일 ~ 2027년12월31일
지원형태	직접수행
지원조건	국비 50%, 군비50%
시행주체	홍천군(재무과)

## 단위사업

## 2-3. 지방세 체납액 징수

### □ 목적 및 주요내용

#### ○ 목적

- 지방세 체납액 징수강화로 자주재원 확충
- 납세의무자의 납세편의 제공
- 고액·상습 체납자에 대한 효율적인 징수방안 강구

#### ○ 주요내용

- 체납자의 부동산, 동산 압류 및 공매 및 체납차량 번호판 영치
- 고액 체납자 명단공개 및 출국금지
- 인터넷, 신용카드, 자동이체, 가상계좌 등 수납기능 다양화
- 체납액 일제정리기간 운영(연 2회)

### □ 관련 예산사업 내역

(단위:개, 백만원)

사업명	회계구분	'21결산	'22예산	'23예산	비고 (세부사업수)
지방세 체납액 징수	일반회계	59	105	79	2
체납액 강력징수추진		51	95	75	
납세편의시책 추진		8	9	4	

### □ 관련 예산사업 개요

사업명	체납액 강력징수추진
사업내용	재산압류 및 공매, 정리보류, 현장 징수 및 납부독려, 독촉장 발송, 자동차번호판 영치 시스템 운영
사업기간	2023년01월01일 ~ 2027년12월31일
지원형태	직접수행
지원조건	군비 100%
시행주체	홍천군(재무과)

사업명	납세편의시책 추진
사업내용	납세자의 납부 방법 다양화 및 간편화 추진 - 인터넷, 자동이체, 신용카드납부, 전자납부, 무통장계좌입금, 텔레뱅킹 - 가상계좌시스템 운영 및 문자전송 서비스실시
사업기간	2023년01월01일 ~ 2027년12월31일
지원형태	직접수행
지원조건	군비 100%
시행주체	홍천군(재무과)

□ 목적 및 주요내용

○ 목적

- 투명하고 효율적인 세입처리 및 자금 관리
- 세외수입 체납 징수 강화를 통한 자주재원 확보

○ 주요내용

- 자금운용 및 세입 총괄
- 세외수입 부과 및 징수 지원
- 세외수입 체납처분 및 징수
- 부가가치세 신고납부

□ 관련 예산사업 내역

(단위:개, 백만원)

사업명	회계구분	'21결산	'22예산	'23예산	비고 (세부사업수)
재정관리	일반회계	205	146	169	1
세외수입관리		205	146	169	

□ 관련 예산사업 개요

사업명	세외수입관리
사업내용	세외수입 징수관리 운영 및 부가가치세 관리, 군 금고 관리 및 금고지정심의위원회 관리 세입통합카드납부시스템 운영, 표준지방세외수입정보시스템 운영, 기부금품 모집 심의 및 기부심사위원회 운영
사업기간	2023년01월01일 ~ 2027년12월31일
지원형태	직접수행
지원조건	군세100%
시행주체	홍천군(재무과)

단위사업

2-5. 고향사랑기부금제도 운영

□ 목적 및 주요내용

○ 목적

- 건전하고 자발적인 기부문화 조성으로 지방재정 확충
- 답례품사업으로 지역경제 활성화 촉진

○ 주요내용

- 고향사랑기부금 모집
- 답례품 선정 및 제공
- 고향사랑기금운용심의(답례품선정)위원회 운영

□ 관련 예산사업 내역

(단위:개, 백만원)

사업명	회계구분	'21결산	'22예산	'23예산	비고 (세부사업수)
고향사랑기부금제도 운영	일반회계	0	0	237	1
고향사랑기부금제도 운영		0	0	237	

□ 관련 예산사업 개요

사업명	고향사랑기부금제도 운영
사업내용	고향사랑기부금 모집 및 위원회 운영 고향사랑기부금 답례품 제공 고향사랑기부금제도 홍보 등 고향사랑기부금 종합관리시스템 유지보수
사업기간	2023년01월01일 ~ 2027년12월31일
지원형태	직접수행
지원조건	군세 100%
시행주체	홍천군 재무과



**정책사업목표**

**3. 공정하고 투명한 회계질서 확립을 통하여 지역경제 활성화에 기여한다.**

**(1) 주요내용**

- 세입, 세출 예산회계 및 복식부기 재무회계 결산
- 신속하고 공정한 계약 업무 추진

**(2) 성과지표 및 목표치 설정**

< 성과지표별 목표치 설정 >

성과지표(단위)	지표 유형	가중치	실적 및 목표치					측정산식 또는 측정방법	자료수집 방법/출처	
			구분	21	22	23	24			25
지역업체 수의계약율(%)	핵심	100	목표	74	74	74	74	74	지역업체 수의계약 체결건수/수의계약 체결건수*100	이후조 계약 대장
			실적	74.1	74.2					

< 성과지표별 목표치 설정 근거 >

- 지역업체 수의계약율
  - 최근2년 지역 업체 수의계약율(73.9%) 유지

## 단위사업

### 3-1. 회계업무의 효율적인 집행관리

#### □ 목적 및 주요내용

##### ○ 목적

- 예산 및 재무회계 결산을 통한 건전재정 운영 및 재정운영 성과분석
- 공정하고 객관적인 계약집행으로 신뢰성 및 투명성 제고
- 지역경제 활성화를 위한 지역 업체 및 지역생산 물품·자재 우선계약

##### ○ 주요내용

- 세입·세출 예산회계 및 복식부기 재무회계 결산
- 공정한 입찰 및 투명한 계약업무처리
- 조기집행 및 균형집행으로 지역경기활성화 제고
- 지역 업체 우선 계약 추진

#### □ 관련 예산사업 내역

(단위:개, 백만원)

사업명	회계구분	'21결산	'22예산	'23예산	비고 (세부사업수)
회계업무의 효율적인 집행관리	일반회계	58	83	97	2
복식경리회계제도 운영		28	38	45	
계약업무 운영		30	45	52	

#### □ 관련 예산사업 개요

사업명	복식경리회계제도 운영
사업내용	세입세출 예산회계 결산 및 결산검사 업무추진, 복식부기 자산관리 및 회계제도 운영(복식부기재무제표 작성 공인회계사 자문(용역)을 통한 수익/비용 및 자산/부채 등 재정운영 분석)
사업기간	2023년01월01일 ~ 2027년12월31일
지원형태	직접수행
지원조건	자체(군비100%)
시행주체	홍천군(재무과)

사업명	계약업무 운영
사업내용	나라장터운영, 계약정보공개·관급자재, 물품관리, 적격심사 프로그램, 불용품 처리 계약심의위원회운영, 주민참여감독제 운영
사업기간	2023년01월01일 ~ 2027년12월31일
지원형태	직접수행
지원조건	나라장터운영, 계약정보공개·관급자재, 물품관리, 적격심사 프로그램, 불용품 처리 계약심의위원회운영, 주민참여감독제 운영
시행주체	홍천군(재무과)

# 복지정책과



**정책사업목표**

**1. 지역복지 운영 활성화로 민관이 함께하는 나눔 문화를 확산시킨다.**

**(1) 주요내용**

- 민관이 함께하는 복지서비스 제공에 의한 사랑 나눔 문화 확산
- 위기상황에 놓인 대상자를 신속히 지원하기 위한 긴급지원 사업

**(2) 성과지표 및 목표치 설정**

< 성과지표별 목표치 설정 >

성과지표(단위)	지표 유형	가중치	실적 및 목표치					측정산식 또는 측정방법	자료수집 방법/출처	
			구분	21	22	23	24			25
통합사례관리가구 지원(%)	핵심	60	목표	100	100	100	100	100	통합사례관리 지원가구/목표가구 (통합사례관리사*20명)*100	사회보장정보 시스템(행복e음)
			실적	115	120					
긴급복지 지원(가구)	일반	40	목표	940	1,040	1,200	1,350	1,400	긴급복지지원 가구 수	지방재정 관리시스템
			실적	514	560					

< 성과지표별 목표치 설정 근거 >

- 통합사례관리가구 지원
  - 사회취약계층 중 삶의 질 향상을 위한 지원 목표 가구 건수(당초계획 '19년 기준 200건이며 연차별로 상향) 대비 지원가구
- 긴급복지 지원
  - 긴급복지지원 전년도지원가구대비 110%

단위사업

1-1. 지역복지 운영 활성화 지원

□ 목적 및 주요내용

○ 목적

- 저소득층 생활안정 지원 및 지역사회 통합서비스 증진사업 추진
- 민관이 함께하는 복지서비스 제공으로 나눔 문화 확산

○ 주요내용

- 사회복지협의회 및 푸드뱅크 운영비 지원
- 사랑나눔 문화 확산을 위한 지원 및 홍보

□ 관련 예산사업 내역

(단위:개, 백만원)

사업명	회계구분	'21결산	'22예산	'23예산	비고 (세부사업수)
지역복지 운영 활성화 지원	일반회계	1,310	907	817	6
사회복지협의회 운영		105	112	119	
푸드뱅크 운영		45	46	51	
사회복지신문 보급		11	0	7	
사회복지 활성화 지원		25	42	10	
사회복무제도 지원 (전환사업)		332	517	517	
코로나19 관련 생활지원비 사업		792	190	113	

□ 관련 예산사업 개요

사업명	사회복지협의회 운영
사업내용	사회복지관련 조사, 연구와 각종 복지사업 전개 교육훈련, 자원봉사관리 운영 및 참여복지 기반정립
사업기간	2023년01월01일 ~ 2027년12월31일
지원형태	민간보조
지원조건	사회복지협의회 운영비
시행주체	홍천군사회복지협의회

사업명	푸드뱅크 운영
사업내용	푸드뱅크 운영 지원
사업기간	2023년01월01일 ~ 2027년12월31일
지원형태	민간보조
지원조건	운영비 지원
시행주체	홍천군, 홍천군사회복지협의회

사업명	사회복지신문 보급
사업내용	사회복지시설·기관, 교육기관 등에 복지정보지 제공
사업기간	2023년01월01일 ~ 2027년12월31일
지원형태	직접수행
지원조건	사회복지시설·기관, 교육기관 등
시행주체	홍천군(복지정책과)

사업명	사회복지 활성화 지원
사업내용	사회복지업무 추진 국내여비, 맞춤형 주민서비스 홍보 및 추진 시책추진 업무 추진비
사업기간	2023년01월01일 ~ 2027년12월31일
지원형태	직접수행
지원조건	직접수행
시행주체	홍천군(복지정책과)

사업명	사회복무제도 지원(전환사업)
사업내용	사회복무요원에게 월초에 인건비 및 교통비 지급
사업기간	2023년01월01일 ~ 2027년12월31일
지원형태	직접수행
지원조건	사회복무요원
시행주체	홍천군(복지정책과)

사업명	코로나19 관련 생활지원비 사업
사업내용	국내 코로나바이러스감염증-19 확진 환자 발생에 따라 법령에 의해 입원 또는 격리된 사람에 대한지원 - 가구원수 및 입원, 격리일자에 따라 차등 지원
사업기간	2023년01월01일 ~ 2027년12월31일
지원형태	직접수행
지원조건	감염병 예방 및 관리에 관한 법률에 따라 신종 코로나 바이러스감염증으로 입원 또는 격리된 자
시행주체	홍천군(복지정책과)

## 단위사업

## 1-2. 주민생활 지원

### □ 목적 및 주요내용

#### ○ 목적

- 지역주민에게 맞춤형 서비스를 제공하여 복지체감도 향상
- 민관이 함께하는 나눔 문화 확산

#### ○ 주요내용

- 인적, 물적 자원연계를 통해 극빈층 전략 예방을 위한 사례관리사업
- 위기상황에 놓인 대상자를 신속히 지원하기 위한 긴급지원 사업

### □ 관련 예산사업 내역

(단위:개, 백만원)

사업명	회계구분	'21결산	'22예산	'23예산	비고 (세부사업수)
주민생활 지원	일반회계	1,027	952	1,084	10
지역사회서비스 투자사업 운영(국고)		328	258	263	
긴급복지지원(국고)		460	420	531	
차상위빈곤계층 지원		16	28	28	
지역사회보장협의체 운영(도비)		58	31	36	
지역사회보장협의체 운영		51	89	71	
사례관리사업 운영비 지원(국고)		15	15	15	
희망복지지원사업 운영		10	21	21	
통합사례 집중 지원사업 운영		6	6	6	
읍면 사례관리 지원		83	84	99	
청년마음건강(국고)		0	0	13	

### □ 관련 예산사업 개요

사업명	지역사회서비스 투자사업 운영(국고)
사업내용	강원 행복한 아동청소년 심리지원 서비스 : 놀이, 언어, 인지/행동, 미술/음악 프로그램 제공 아동청소년 정서함양지원 서비스 : 음악 실기 및 음악/미술을 매개로 한 상담 프로그램 제공 강원 건강안마 서비스 : 근골격계, 신경계, 순환계 질환의 증상개선을 위한 안마, 마사지, 지압 등 서비스제공
사업기간	2023년01월01일 ~ 2027년12월31일
지원형태	직접수행
지원조건	강원 행복한 아동청소년 심리지원 서비스 : 기준중위소득 140% 이하 가구의 만18세 이하 아동청소년 정서함양지원 서비스, 강원 행복한 아동비전형성지원 서비스 : 기준중위소득 140% 이하 가구의 만 7세~만15세 이하 강원 건강안마 서비스 : 기준중위소득 140% 이하 또는 기초연금수급자(근골격계, 신경계, 순환계질환이 있는 만60세 이상인자, 장애인) 강원 행복한 도민 심리지원 서비스: 기준중위소득 160% 이하 가구의 만 18세 이상인 자
시행주체	홍천군(복지정책과)



사업명	긴급복지지원(국고)
사업내용	생계지원: 생계유지에 필요한 비용 및 현물지원 의료지원: 각종검사 및 치료 등 의료서비스(300만원이내) 주거지원: 임시거소 제공 또는 최저주거비/기타사회복지시설 이용지원 등
사업기간	2023년01월01일 ~ 2027년12월31일
지원형태	직접수행
지원조건	생계유지 등이 어렵게 된 자(생계/의료/주거/사회복지시설 이용지원 등)
시행주체	홍천군(복지정책과)

사업명	차상위빈곤계층 지원
사업내용	생계유지 등이 어렵게 된 자의 긴급지원으로 일시적인 위기상황해소 (생계/의료/주거/사회복지시설 이용지원 등)
사업기간	2023년01월01일 ~ 2027년12월31일
지원형태	직접수행
지원조건	중위소득 85%이내
시행주체	홍천군(복지정책과)

사업명	지역사회보장협의체 운영(도비)
사업내용	운영비: 지역사회복지협의체 운영에 따른 위원회 회의수당 및 운영경비, 인건비 등 사업비: 워크숍, 선진지 견학, 6개 분과 사업비
사업기간	2023년01월01일 ~ 2027년12월31일
지원형태	민간보조
지원조건	홍천군지역사회보장협의체 운영 및 사업 추진
시행주체	홍천군지역사회복지협의체

사업명	지역사회보장협의체 운영
사업내용	지역사회보장 주요사항 심의·자문 지역사회보장협의체 위원회 운영 지역사회 내 민관협력사업 등
사업기간	2023년01월01일 ~ 2027년12월31일
지원형태	민간보조
지원조건	지역사회복지협의체 운영 및 사업 추진
시행주체	홍천군지역사회보장협의체

사업명	사례관리사업 운영비 지원(국고)
사업내용	운영비: 통합사례관리사 교육훈련 비용 사업비: 통합사례대상자에게 필요한 의료비, 생활물품 등 지원
사업기간	2023년01월01일 ~ 2027년12월31일
지원형태	직접수행
지원조건	복합적이고 다양한 문제를 가진 대상자 개인 또는 가구 지원
시행주체	홍천군(복지정책과)

사업명	희망복지지원사업 운영
사업내용	본청 및 읍면 복지상담실 운영 : 사무용품비 및 환경개선사업 추진 129 희망전화 요금 지원, 복지방문지도시스템 유지관리, 관용차량 구입 및 유지비, 희망복지지원사업 추진인력 출장 여비
사업기간	2023년01월01일 ~ 2027년12월31일
지원형태	직접수행
지원조건	군비 100%
시행주체	홍천군(복지정책과)

사업명	통합사례 집중 지원사업 운영
사업내용	제도적 사각지대에 놓인 통합사례관리 대상자 및 수행 인력에 대한 지원을 통해 효율적인 통합사례 관리 운영
사업기간	2023년01월01일 ~ 2027년12월31일
지원형태	직접수행
지원조건	군비 100%
시행주체	홍천군(복지정책과)

사업명	읍면 사례관리 지원
사업내용	10개 읍면에서 사례관리사업 추진
사업기간	2023년01월01일 ~ 2027년12월31일
지원형태	직접수행
지원조건	홍천지역주민
시행주체	홍천군(복지정책과)

사업명	청년마음건강(국고)
사업내용	3개월(10회기)간 주 1회 전문심리상담 등 제공
사업기간	2023년01월01일 ~ 2027년12월31일
지원형태	직접수행
지원조건	(서비스대상) 만 19세 이상 34세 이하 청년, 소득(재산) 기준 없음 * (우선지원) (1순위) 자립준비청년 (2순위) 정신건강복지센터에서 연계한 청년
시행주체	홍천군(복지정책과)

단위사업

1-3. 사회복지시설 운영지원

□ 목적 및 주요내용

○ 목적

- 보수여건이 열악한 사회복지시설 종사자들의 근무의욕 고취로 복지서비스 질적 향상

○ 주요내용

- 각 분야의 사회복지시설 종사자 복지수당 지원 및 상해보험 가입 등 지원

□ 관련 예산사업 내역

(단위:개, 백만원)

사업명	회계구분	'21결산	'22예산	'23예산	비고 (세부사업수)
사회복지시설 운영지원	일반회계	71	82	100	3
사회복지시설(자활, 아동, 종합사회복지관) 종사자 복지수당		62	71	90	
사회복지기관 종사자 처우개선 수당		6	7	7	
사회복지시설 종사자 상해보험 가입 지원		3	3	3	

□ 관련 예산사업 개요

사업명	사회복지시설(자활, 아동, 종합사회복지관) 종사자 복지수당
사업내용	사회복지시설종사자 복지수당 지원 5년 이상 근무자 → 180천원(월/인) 5년 미만 근무자 → 150천원(월/인) 1년 미만 근무자 → 100천원(월/인)
사업기간	2023년01월01일 ~ 2027년12월31일
지원형태	민간보조
지원조건	사회복지사업법 제34조에 의거한 사회복지시설 종사자 (자활, 아동, 종합사회복지관대상)
시행주체	사회복지시설(자활, 아동, 종합사회복지관)

사업명	사회복지기관 종사자 처우개선수당
사업내용	사회복지기관 종사자 처우개선 수당 지급
사업기간	2023년01월01일 ~ 2027년12월31일
지원형태	민간보조
지원조건	사회복지기관 1년 이상 근무자에 한하여 월 15만원지급
시행주체	사회복지기관

사업명	사회복지시설 종사자 상해보험 가입 지원
사업내용	1인당 상해보험료 5천원 지원
사업기간	2023년01월01일 ~ 2027년12월31일
지원형태	자치단체보조
지원조건	사회복지시설 종사자
시행주체	사회복지시설

**정책사업목표**

**2. 국가보훈선양 사업의 추진으로 국가유공자 명예 선양과 올바른 국가관 확립을 도모한다.**

**(1) 주요내용**

- 국가유공자, 참전유공자 등 국가보훈대상자 및 유족 지원
- 보훈행사 지원 및 보훈단체 운영비 지원 등

**(2) 성과지표 및 목표치 설정**

< 성과지표별 목표치 설정 >

성과지표(단위)	지표 유형	가중치	실적 및 목표치					측정산식 또는 측정방법	자료수집 방법/출처	
			구분	21	22	23	24			25
국가보훈 대상자 수당 지원(명)	일반	40	목표	1,800	1,800	2,000	2,000	2,000	수당지원 대상자 (명)	사업추진 실적
			실적	2,000	2,000					
보훈단체 지원(점)	핵심	60	목표	100	100	100	100	100	성과평가점수	결과보고서 및 사업정산서
			실적	95	95					

< 성과지표별 목표치 설정 근거 >

- 국가보훈 대상자 수당지원
  - 예산지원을 받는 보훈대상자(유공자 및 유족) 수(예산에 비례하여 상향)
- 보훈단체 지원
  - 지방보조금 성과평가 점수

## 단위사업

## 2-1. 보훈선양

### □ 목적 및 주요내용

#### ○ 목적

- 보훈선양 사업의 활성화로 올바른 국가관 재정립 도모
- 현충시설의 유지관리를 통하여 안보교육의 장으로 활용하여 희생정신과 애국정신 고취
- 국가유공자 및 유족 지원으로 복지향상 도모, 호국정신 계승

#### ○ 주요내용

- 보훈행사 운영 및 지원
- 현충시설의 개보수 및 유지관리
- 국가보훈대상자 지원 및 보훈단체 운영비 지원

### □ 관련 예산사업 내역

(단위:개, 백만원)

사업명	회계구분	'21결산	'22예산	'23예산	비고 (세부사업수)
보훈선양	일반회계	3,415	4,136	4,019	5
독립유공자 유족의료비 지원		8	4	7	
보훈행사 지원		14	49	15	
현충시설 관리		239	347	59	
보훈선양사업 지원		3,017	3,594	3,787	
보훈단체 운영비 지원		137	143	151	

### □ 관련 예산사업 개요

사업명	독립유공자 유족의료비 지원
사업내용	독립유공자 및 선순위 유족과 배우자 진료비 본인부담금(비급여항목 제외) 총 1인당 100만원 지원, 의료급여 수급권자인 경우 본인부담금(비급여항목 제외) 50만원 한도 내 지원
사업기간	2023년01월01일 ~ 2027년12월31일
지원형태	직접수행
지원조건	독립유공자 및 선순위 유족과 배우자
시행주체	홍천군(복지정책과)

사업명	보훈행사 지원
사업내용	현충일행사 운영비 및 행사실비보상금 6.25전쟁 기념 행사 운영비 및 행사실비보상금
사업기간	2023년01월01일 ~ 2027년12월31일
지원형태	직접수행
지원조건	군비 100%
시행주체	홍천군(복지정책과)

사업명	현충시설 관리
사업내용	강재구공원 외 3개소 : 관리인 인건비 및 운영비지원 현충시설(강재구기념관, 기미만세공원), 보훈관련 시설 유지 관리 현충시설 유지보수
사업기간	2023년01월01일 ~ 2027년12월31일
지원형태	직접수행
지원조건	관내 현충시설
시행주체	홍천군(복지정책과)

사업명	보훈선양사업 지원
사업내용	홍천군 보훈대상자 만65세 이상 자에 대한 명예수당으로 월액을 정하여 매 분기 말 20일 지급 보훈단체를 지원하여 그들의 국위선양에 대한 예우와 존경심을 선양
사업기간	2023년01월01일 ~ 2027년12월31일
지원형태	직접수행
지원조건	홍천군 현재 거주 보훈대상자로서 만65세 이상 국가보훈대상자 및 참전유공자 미망인 홍천군 관내 보훈단체
시행주체	홍천군(복지정책과)

사업명	보훈단체 운영비 지원
사업내용	보훈단체 운영에 필요한 상근직원 인건비, 공과금, 사무관리비 등 지원
사업기간	2023년01월01일 ~ 2027년12월31일
지원형태	민간보조
지원조건	관내 보훈단체, 군비 100%
시행주체	홍천군(복지정책과)

**정책사업목표**

**3. 국민기초생활보장으로 수급자의 생활안정을 지원한다.**

**(1) 주요내용**

- 건강하고 문화적인 최저생활을 유지(수급자의 연령, 가구 규모, 생활여건 등을 고려하여 맞춤형 급여지급)
- 의료급여를 통한 보건 향상과 삶의 질 향상 도모
- 자활근로사업 및 자산형성지원 사업을 통한 취업, 창업 지원
- 자활기금을 통한 자활기반 조성

**(2) 성과지표 및 목표치 설정**

< 성과지표별 목표치 설정 >

성과지표(단위)	지표 유형	가중 치	실적 및 목표치					측정산식 또는 측정방법	자료수집 방법/출처	
			구분	21	22	23	24			25
저소득층 수혜자 비율 (생계급여)(%)	핵심	60	목표	75	75	75	75	75	(생계급여책정자수 /생계급여신청자수) *100	사회보장정보 시스템
			실적	70	70					

< 성과지표별 목표치 설정 근거 >

- 저소득층 수혜자 비율(생계급여)  
- (생계급여책정자수/생계급여신청자수\*100)



단위사업

3-1. 국민기초생활보장

□ 목적 및 주요내용

○ 목적

- 생활이 어려운 사람에게 필요한 급여를 실시하여 이들의 최저 생활을 보장
- 건강하고 문화적인 최저 생활을 유지할 수 있는 자립 기반 마련

○ 주요내용

- 수급자의 필요에 따라 생계, 주거, 의료, 교육, 해산, 장제급여 등 지급
- 차상위자의 가구별 생활여건을 고려하여 예산의 범위에서 양곡 등 지원
- 북한이탈주민 및 행려자, 무연고 사망자 등의 사회취약계층 보호 실시

□ 관련 예산사업 내역

(단위:개, 백만원)

사업명	회계구분	'21결산	'22예산	'23예산	비고 (세부사업수)
국민기초생활보장	일반회계	7,264	8,510	9,531	8
기초생활보장 및 자활사업 지원		9	15	15	
생계급여(국고)		7,139	8,336	9,348	
교육급여(국고)		16	22	29	
해산장제급여(국고)		67	81	83	
저소득 정부양곡할인 지원(국고)		27	32	32	
북한 이탈 주민 지원		0	1	1	
행려자 및 무연고사망자 보호		3	22	22	
북한이탈주민(자녀)학업 지원사업		3	2	2	

□ 관련 예산사업 개요

사업명	기초생활보장 및 자활사업 지원
사업내용	업무추진 운영경비 및 생활보장위원회 참석수당 지원
사업기간	2023년01월01일 ~ 2027년12월31일
지원형태	직접수행
지원조건	생활보장지원담당 업무 추진
시행주체	홍천군(복지정책과)

사업명	생계급여(국고)
사업내용	수급자에게 의복, 음식물 및 연료비, 기타 일상생활에 기본적으로 필요한 금품을 지원
사업기간	2023년01월01일 ~ 2027년12월31일
지원형태	직접수행
지원조건	매월 생계비 지급 (4인가구 기준 1,536,324원)
시행주체	홍천군(복지정책과)

사업명	교육급여(국고)
사업내용	학비(고지금 전액), 교과서대 (고등학생), 부교재비(초등학생, 중학생), 학용품비
사업기간	2023년01월01일 ~ 2027년12월31일
지원형태	기타
지원조건	국민기초생활수급자 (4인 가구 중위소득 50% 이하)
시행주체	강원도교육청

사업명	해산장제급여(국고)
사업내용	출산여성 1인 700천원 / 장제급여 구당 800천원
사업기간	2023년01월01일 ~ 2027년12월31일
지원형태	직접수행
지원조건	출산여성 1인 700천원 / 장제급여 구당 800천원
시행주체	홍천군(복지정책과)

사업명	저소득 정부양곡할인 지원(국고)
사업내용	정부양곡 택배비 지원 기본: 2,600원 추가: 1,300원
사업기간	2023년01월01일 ~ 2027년12월31일
지원형태	직접수행
지원조건	기초생활수급자 및 차상위계층
시행주체	홍천군(복지정책과)

사업명	북한 이탈 주민 지원
사업내용	교통 및 숙박비 500,000원*2명=1,000,000원
사업기간	2023년01월01일 ~ 2027년12월31일
지원형태	직접수행
지원조건	관내 거주 북한이탈주민
시행주체	홍천군(복지정책과)

사업명	행려자 및 무연고사망자 보호
사업내용	무연고 사망자 : 장제비 및 신문공고료, 유골함 지원 행려자 : 귀향여비, 급식비, 숙박비, 구호비 지원
사업기간	2023년01월01일 ~ 2027년12월31일
지원형태	직접수행
지원조건	무연고 사망자 발생 시 장제실비 지원, 신문공고료 행려자 발생 시 귀향여비, 급식비, 숙박비
시행주체	홍천군(복지정책과)

사업명	북한이탈주민(자녀)학업지원사업
사업내용	북한이탈주민 및 자녀에 학업을 위한 지원
사업기간	2023년01월01일 ~ 2027년12월31일
지원형태	직접수행
지원조건	북한이탈주민 및 자녀 능력개발비, 수학여행비, 자격증 취득비용 지원
시행주체	홍천군(복지정책과)

단위사업

3-2. 자활지원 및 주거환경개선

□ 목적 및 주요내용

○ 목적

- 근로능력이 있는 조건부 수급자 및 차상위 계층의 자립, 자활 도모

○ 주요내용

- 흥천지역자활센터 운영 및 자활근로사업 추진
- 자산형성지원사업(희망키움통장)추진
- 자활장려금(자활소득공제)지원
- 자활근로사업(시장진입형, 사회서비스형, 근로유지형 등)추진

□ 관련 예산사업 내역

(단위:개, 백만원)

사업명	회계구분	'21결산	'22예산	'23예산	비고 (세부사업수)
자활지원 및 주거환경개선	일반회계	1,847	2,005	1,914	6
자활근로(국고)		1,429	1,536	1,382	
가사간병도우미 지원 (국고)		56	74	50	
자산형성지원사업(국고)		121	127	196	
지역자활센터 운영지원		235	240	251	
강원도형 자활사업지원		6	0	6	
자활사례관리		0	29	29	

□ 관련 예산사업 개요

사업명	자활근로(국고)
사업내용	참여수급자근로능력 등을 파악 후, 시장진입형, 사회서비스형 대상자는 지역자활센터 위탁대상자의 특성에 맞게 사업단에 배치(11개 사업단 , 1개 기업) 근로유지형 흥천군 직접 사업시행(서석면) 자활근로사업 지원 참여자 인건비 지원(약 80명)
사업기간	2023년01월01일 ~ 2027년12월31일
지원형태	민간보조
지원조건	시장진입형: 57,440원 사회서비스형: 50,790원 근로유지형: 27,970원
시행주체	흥천지역자활센터

사업명	가사간병도우미 지원(국고)
사업내용	신체수발 지원: 목욕, 대소변, 옷 갈아입히기, 세면, 식사보조 가사지원: 쇼핑, 청소, 식사준비, 양육보조 일상생활지원: 사회활동지원, 정서적지원 간병지원: 체위변경, 간단한 재활운동 보조
사업기간	2023년01월01일 ~ 2027년12월31일
지원형태	민간보조
지원조건	65세 미만의 국민기초생활보장수급자 및 차상위계층 중 신체적, 정신적 이유로 원활한 일상생활과 사회활동이 어려운 저소득 취약계층
시행주체	사회보장정보원

사업명	자산형성지원사업(국고)
사업내용	근로소득이 있는 수급자 및 차상위자의 근로 유인 및 자립기반위한 자금 조성 - 본인적립금에 대한 정부지원금 매칭으로 3년 만기 저축 - 만기조건 성립시 정부 지원금 지급 가능
사업기간	2023년01월01일 ~ 2027년12월31일
지원형태	직접수행
지원조건	희망저축1- 생계의료급여수급 대상자 희망저축2- 주거, 교육/중위소득50%이하 대상자 청년내일1- 중위소득50%이하의 만15세 이상 만 39세 이하 대상자 청년내일2- 중위소득50%-중위소득100% 만19세 이상 만 34세 이하 대상자
시행주체	홍천군(복지정책과)

사업명	지역자활센터 운영지원
사업내용	자활의욕 고취를 위한 교육 자활을 위한 정보제공, 상담, 직업교육 및 취업알선 자영창업 지원 및 기술경영지도, 자활공동체의 설립 운영지원 사회서비스지원 사업 기타 자활을 위한 각종사업
사업기간	2023년01월01일 ~ 2027년12월31일
지원형태	민간보조
지원조건	조건부수급자 및 차상위계층 중 근로능력 있는 저소득층에게 자활 자립을 할수 있는 기술습득 및 창업을 할수 있는 사업 발굴 및 기반 조성
시행주체	홍천군지역자활센터

사업명	강원도형 자활사업지원
사업내용	자활의욕 고취를 위한 교육 자활을 위한 정보제공, 상담, 직업교육 및 취업알선 자영창업 지원 및 기술경영지도, 자활공동체의 설립 운영지원
사업기간	2023년01월01일 ~ 2027년12월31일
지원형태	민간보조
지원조건	홍천지역자활센터 자활참여자
시행주체	홍천지역자활센터

사업명	자활사례관리
사업내용	자활근로를 통한 일에 대한 의욕·자존감 고취 등을 모니터링하고 자립에 필요한 각종 서비스를 연계 지원하는 자활 프로그램
사업기간	2023년01월01일 ~ 2027년12월31일
지원형태	민간보조
지원조건	자활사례관리사
시행주체	홍천군지역자활센터

단위사업

3-3. 의료급여기금 운영관리

□ 목적 및 주요내용

○ 목적

- 생활유지능력이 없거나 생활이 어려운 수급권자에게 건강증진 향상, 사회복지 증진 향상을 지원하기 위한 의료급여 지원
- 의료급여사업의 원활한 추진을 위한 일반 운영

○ 주요내용

- 의료급여 환급금, 보상금, 요양비 및 장애인보장구, 건강생활 유지비, 재가의료급여 서비스 지원, 재가 의료급여
- 의료급여 일반운영비 지급(의료급여사례관리사 2명)

□ 관련 예산사업 내역

(단위:개, 백만원)

사업명	회계구분	'21결산	'22예산	'23예산	비고 (세부사업수)
의료급여기금 운영관리	의료급여기금 특별회계	605	774	724	9
의료급여기금 행정비		7	10	10	
의료급여 본인부담 환급금		3	3	4	
의료급여 본인부담 보상금		4	5	5	
요양비 및 장애인보조기기 구입		36	68	60	
건강생활유지비		38	44	47	
의료급여 부담금		514	549	557	
의료급여심의위원회 운영		1	2	2	
재가 의료급여		1	73	20	
재가 의료급여(강원도형)		1	20	20	

□ 관련 예산사업 개요

사업명	의료급여기금 행정비
사업내용	의료급여기금 운영의 기본경비
사업기간	2023년01월01일 ~ 2027년12월31일
지원형태	직접수행
지원조건	의료급여업무 추진사항
시행주체	홍천군(복지정책과)

사업명	의료급여 본인부담 환급금
사업내용	수급자가 요양기관에 기 납부한 진료비 중 심사과정에서 과잉 또는 착오 청구로 판명된 금액의 환급 의료급여 소급 책정 및 사후지원 입양아동 본인부담금 환급
사업기간	2023년01월01일 ~ 2027년12월31일
지원형태	직접수행
지원조건	1,2종 의료급여수급권자 - 요양기관에 기 납부한 진료비 중 심사과정에서 과잉 또는 착오 청구로 판명된 자 - 의료급여 소급 책정 대상자 및 입양아동 의료급여 사후지원 대상자
시행주체	홍천군(복지정책과)

사업명	의료급여 본인부담 보상금
사업내용	매 30일간 1,2종 수급자의 진료비가 200천원을 초과하는 경우 진료비의 50%를 보상
사업기간	2023년01월01일 ~ 2027년12월31일
지원형태	직접수행
지원조건	1종 수급자: 매30일간 2만원 초과금액의 50%를 보상 2종 수급자: 매30일간 20만원 초과금액의 50%를 보상 국민건강보험공단 명단 통보
시행주체	홍천군(복지정책과)

사업명	요양비 및 장애인보조기기 구입
사업내용	요양 및 장애인보조기기 구입비 지급
사업기간	2023년01월01일 ~ 2027년12월31일
지원형태	직접수행
지원조건	요양비: 긴급하거나 그 밖의 부득이한 사유가 발생한 경우 (의료급여기관을 이용할 수 없거나 의료급여기관이 없는 경우) 장애인보조기기: 의료급여 수급자중 장애인복지법에 따라 등록된 장애인
시행주체	홍천군(복지정책과)

사업명	건강생활유지비
사업내용	1종 의료급여 수급자 1인당 매월 6천원씩 수급자별 건강보험공단 가상계좌에 지원 건강보험공단 통보 시 보장기관에서는 건강생활유지비 잔액 환급
사업기간	2023년01월01일 ~ 2027년12월31일
지원형태	직접수행
지원조건	의료급여 수급권을 소급하여 취득한 경우
시행주체	홍천군(복지정책과)



사업명	의료급여 부담금
사업내용	의료급여 진료비 지원
사업기간	2023년01월01일 ~ 2027년12월31일
지원형태	직접수행
지원조건	발생된 진료비에서 시군 비율에 따라 예탁
시행주체	홍천군(복지정책과)

사업명	의료급여심의위원회 운영
사업내용	의료급여심의위원회 회의수당
사업기간	2023년01월01일 ~ 2027년12월31일
지원형태	직접수행
지원조건	참석수당: 1인 70,000원 지급 심사수당: 1인 50,000원 지급
시행주체	홍천군(복지정책과)

사업명	재가 의료급여
사업내용	의료기관에서 퇴원하는 의료급여 수급자에 대한 재가서비스 지원(의료, 돌봄, 식사, 이동지원 등)
사업기간	2023년01월01일 ~ 2027년12월31일
지원형태	직접수행
지원조건	입원 필요성이 낮은 의료급여 수급자
시행주체	홍천군(복지정책과)

사업명	재가 의료급여(강원도형)
사업내용	의료기관에서 퇴원하는 의료급여 수급자에 대한 재가서비스 지원 (의료지원, 돌봄지원, 식사지원, 이동지원)
사업기간	2023년01월01일 ~ 2027년12월31일
지원형태	직접수행
지원조건	입원 필요성이 낮은 의료급여 수급자
시행주체	홍천군(복지정책과)

단위사업

3-4. 자활기금 운영

□ 목적 및 주요내용

○ 목적

- 국민기초생활보장법상 자활지원사업의 원활한 추진을 위한 재원으로 활용

○ 주요내용

- 국민기초생활보장수급자 및 차상위 계층의 창업자금, 전세 자금 융자
- 자활기업에 대한 사업자금, 자활센터 자상형성 지원 사업
- 자활사업 참여자 심리정서지원 프로그램 운영비 지원
- 흥천지역자활센터 시설 관리(기능보강 등) 유지비
- 자활기업, 자활근로사업단에 대한 점세점포 임대 지원 등

□ 관련 예산사업 내역

(단위:개, 백만원)

사업명	회계구분	'21결산	'22예산	'23예산	비고 (세부사업수)
자활기금 운영	자활기금특별 회계	215	523	468	1
자활기금 지원		215	523	468	

□ 관련 예산사업 개요

사업명	자활기금 지원
사업내용	자활참여자 중 자립기반구축, 소득증대, 자립의욕이 있는 가구 및 자활기업, 자활근로사업단에 전세점포임대 자금 지원 및 자활목적사업 수행
사업기간	2023년01월01일 ~ 2027년12월31일
지원형태	직접수행
지원조건	자활사업참여자, 자활기업, 자활근로사업단(지역자활센터)
시행주체	흥천군(복지정책과)

□ 목적 및 주요내용

○ 목적

- 사회복지통합관리망 구축과 함께 신청, 조사, 사후관리 등을 개인, 가구 단위의 통합적 서비스 제공으로 업무효율성 극대화
- 수급자 중심의 맞춤형 서비스 제공으로 복지체감도 향상

○ 주요내용

- 복지대상자 가정방문을 통한 상담 및 확인

□ 관련 예산사업 내역

(단위:개, 백만원)

사업명	회계구분	'21결산	'22예산	'23예산	비고 (세부사업수)
복지대상자통합관리	일반회계	0	61	12	1
통합조사사업추진		0	61	12	

□ 관련 예산사업 개요

사업명	통합조사사업추진
사업내용	복지대상자 통합조사 관리를 위한 여비
사업기간	2023년01월01일 ~ 2027년12월31일
지원형태	직접수행
지원조건	군비 100%
시행주체	홍천군(복지정책과)

**정책사업목표**

**4. 전문적이고 개별화된 복지서비스 제공으로 지역 주민의 삶의 질 향상에 기여한다.**

**(1) 주요내용**

○ 종합사회복지관 운영

**(2) 성과지표 및 목표치 설정**

< 성과지표별 목표치 설정 >

성과지표(단위)	지표 유형	가중치	실적 및 목표치					측정산식 또는 측정방법	자료수집 방법/출처	
			구분	21	22	23	24			25
프로그램 수강인원(%)	핵심	100	목표	100	100	100	100	100	수강인원x100/ 목표인원	프로그램 신청서 및 수강내역
			실적	100	100					

< 성과지표별 목표치 설정 근거 >

○ 프로그램 수강인원

- 프로그램 수강 목표인원(실적대비 상향기조 유지) 대비 수강인원

단위사업

4-1. 종합사회복지관 운영

□ 목적 및 주요내용

○ 목적

- 주민의 참여와 협력을 통하여 지역사회 복지문제를 예방하고 해결하기 위하여 종합적인 복지서비스를 제공

○ 주요내용

- 사례관리, 서비스제공, 조직화사업을 전개하여 다양한 프로그램을 운영함으로써 전문적이고 개별화된 복지서비스를 제공함으로써 지역 주민의 삶의 질 향상에 기여

□ 관련 예산사업 내역

(단위:개, 백만원)

사업명	회계구분	'21결산	'22예산	'23예산	비고 (세부사업수)
종합사회복지관 운영	일반회계	1,232	1,131	1,667	2
종합사회복지관 시설운영		987	1,088	1,253	
종합사회복지관 기능보강		245	43	414	

□ 관련 예산사업 개요

사업명	종합사회복지관 시설운영
사업내용	종합사회복지관 시설운영 -> 위탁관리 위탁내용 : 복지관 기능별 사업, 복지관 시설 관리, 인력운영, 기타사업
사업기간	2023년01월01일 ~ 2027년12월31일
지원형태	민간보조
지원조건	종합사회복지관 위탁운영
시행주체	홍천군종합사회복지관

사업명	종합사회복지관 기능보강
사업내용	종합사회복지관 옥상방수 공사 종합사회복지관 오수관 보수공사 종합사회복지관 화장실 리모델링공사 종합사회복지관 프로그램실 리모델링
사업기간	2023년01월01일 ~ 2027년12월31일
지원형태	직접수행
지원조건	군비 100%
시행주체	홍천군(복지정책과)



# 행복 나눔 과





**정책사업목표**

1. 사회복지 관련 시설 지원으로 시설운영의 선진화 도모 및  
지역사회의 복지서비스를 향상한다.

**(1) 주요내용**

- 사회복지 시설에 인건비(복지수당) 및 관리 운영비 등을 지원
- 지역사회 복지향상을 위한 기반 마련

**(2) 성과지표 및 목표치 설정**

< 성과지표별 목표치 설정 >

성과지표(단위)	지표 유형	가중 치	실적 및 목표치					측정산식 또는 측정방법	자료수집 방법/출처	
			구분	21	22	23	24			25
지역사회복지시설 지원 (명)	핵심	100	목표	410	410	410	410	0	복지시설 종사자수	사업정산서
			실적	380	382					

< 성과지표별 목표치 설정 근거 >

○ 지역사회복지시설 지원

- 사회복지시설 종사자복지수당 지급 인원(최근 2년 실적에 일부 상향하여 목표치 설정)

단위사업

1-1. 사회복지시설 운영지원

□ 목적 및 주요내용

○ 목적

- 사회복지시설 운영지원으로 지역사회 복지서비스를 향상

○ 주요내용

- 개인운영신고시설 운영비 지원
- 사회복지시설 종사자 복지수당 지원

□ 관련 예산사업 내역

(단위:개, 백만원)

사업명	회계구분	'21결산	'22예산	'23예산	비고 (세부사업수)
사회복지시설 운영지원	일반회계	658	847	957	4
개인운영신고시설 운영지원		17	17	17	
사회복지시설(장애인) 종사자 복지수당		176	268	215	
사회복지시설(노인) 종사자 복지수당		445	526	673	
사회복지시설(여성) 종사자 복지수당(보조)		20	36	53	

□ 관련 예산사업 개요

사업명	개인운영신고시설 운영지원
사업내용	개인운영신고시설 운영지원
사업기간	2023년01월01일 ~ 2027년12월31일
지원형태	민간보조
지원조건	시설 생활자 중 70% 이상 유료입소자인 시설 제외
시행주체	개인운영신고시설

사업명	사회복지시설(장애인) 종사자 복지수당
사업내용	사회복지시설 종사자 복지수당 지원 5년이상 근무자 -> 180천원(월/인) 5년미만 근무자 -> 150천원(월/인) 1년미만근무자->100천원(월/인)
사업기간	2023년01월01일 ~ 2027년12월31일
지원형태	민간보조
지원조건	사회복지사업법 제34조에 의거한 사회복지시설 종사자 (장애인시설 대상)
시행주체	사회복지시설(장애인시설)

사업명	사회복지시설(노인) 종사자 복지수당
사업내용	노인복지시설 종사자 복지수당 지원 - 사회복지시설 종사자의 처우 개선을 위한 사업으로 60세 미만 대상자는 도비 지원 사업으로 진행하고 60세 이상은 군비 지원사업으로 진행 60세 미만(보조) - 5년 이상 근무자 : 180,000원(월/인) - 5년 미만 근무자 : 150,000원(월/인) - 1년 미만 근무자 : 100,000원(월/인) 60세 이상(자체) - 5년 이상 근무자 : 90,000(월/인) - 5년 미만 근무자 : 75,000(월/인) - 1년 미만 근무자 : 50,000(월/인)
사업기간	2023년01월01일 ~ 2027년12월31일
지원형태	민간보조
지원조건	사회복지사업법 제34조에 의거한 사회복지시설(노인) 종사자
시행주체	홍천군(행복나눔과)

사업명	사회복지시설(여성) 종사자 복지수당(보조)
사업내용	사회복지시설종사자 복지수당 지원 - 5년 이상→180천원(월/인) - 5년 미만→150천원(월/인) - 1년 이상→100천원(월/인)
사업기간	2023년01월01일 ~ 2027년12월31일
지원형태	민간보조
지원조건	사회복지사업법제34조에 의거한 사회복지시설 종사자
시행주체	홍천군(행복나눔과)

**정책사업목표**

2. 노인계층의 다양한 욕구를 충족시켜 활기찬 노후를 보낼 수 있는 기반을 제공한다.

**(1) 주요내용**

- 노인복지서비스 제공
- 경로당 활성화 지원
- 노인 생활안정 지원
- 노인시설 운영지원
- 종합화된 장묘문화 지원

**(2) 성과지표 및 목표치 설정**

< 성과지표별 목표치 설정 >

성과지표(단위)	지표 유형	가중치	실적 및 목표치					측정산식 또는 측정방법	자료수집 방법/출처	
			구분	21	22	23	24			25
노인 생활안정 지원(명)	일반	40	목표	1,200	1,300	1,350	1,400	1,400	기초연금 신규 책정자 수	사회보장 정보시스템
			실적	1,266	1,194					
노인복지시설 이용(명)	핵심	60	목표	35,000	28,000	28,000	28,000	0	복지관 프로그램 이용인원 + 경로당 이용인원	노인복지관 이용자수, 경로당 회원 명부
			실적	27,584	30,335					

< 성과지표별 목표치 설정 근거 >

- 노인 생활안정 지원
  - 기초연금 신규 책정자 수
- 노인복지시설 이용
  - 전체 65세 이상 노인인구 대비 노인복지관 이용자 수(명), 경로당 이용인원 수(명)(최근 실적치 보다 상향하여 목표치 설정)

## 단위사업

### 2-1. 노인복지서비스 제공

#### □ 목적 및 주요내용

##### ○ 목적

- 노후 소득 및 여가활동 보장으로 건강한 노후생활 보장
- 소외된 노인을 보호하며 노인의 날 행사지원으로 노인봉양의식 제고

##### ○ 주요내용

- 노인활동서비스 제공: 노인대학운영, 노인의 날 행사지원, 노인지도자 통합연찬회 등
- 저소득 노인세대 지원: 저소득 노인건강진단, 방문목욕차량운영, 저소득 노인 국민건강보험료 지원 등

#### □ 관련 예산사업 내역

(단위:개, 백만원)

사업명	회계구분	'21결산	'22예산	'23예산	비고 (세부사업수)
노인복지서비스 제공	일반회계	437	601	612	12
노인복지사업 운영		3	14	14	
노인대학 운영		25	25	24	
노인대학운영프로그램지원		4	4	4	
노인의날 행사		0	50	50	
노인행사 참여 지원		17	17	17	
노인게이트볼대회		7	7	7	
노인지도자 통합 연찬회		27	27	28	
저소득노인건강진단		8	8	8	
노인회 지원		142	223	159	
저소득노인 국민건강보험료 지원		87	96	120	
노인 한궁대회		7	7	7	
노인 지역봉사지도원 활동지원		110	123	173	

#### □ 관련 예산사업 개요

사업명	노인복지사업 운영
사업내용	노인복지서비스 제공
사업기간	2023년01월01일 ~ 2027년12월31일
지원형태	직접수행
지원조건	군비 100%
시행주체	홍천군(행복나눔과)

사업명	노인대학 운영
사업내용	주1회 65세이상 노인에게 교육 기회 제공(강의)
사업기간	2023년01월01일 ~ 2027년12월31일
지원형태	민간보조
지원조건	65세이상 노인대학 수강 희망자
시행주체	대한노인회 홍천군지회

사업명	노인대학운영프로그램지원
사업내용	노인대학(노인교실)운영
사업기간	2023년01월01일 ~ 2027년12월31일
지원형태	민간보조
지원조건	노인여가복지시설(노인교실)등록여부
시행주체	대한노인회 홍천군지회

사업명	노인의날 행사
사업내용	10개 읍면 노인의날 행사지원
사업기간	2023년01월01일 ~ 2027년12월31일
지원형태	민간보조
지원조건	노인의 날 행사 실시 읍면
시행주체	대한노인회 홍천군지회

사업명	노인행사 참여 지원
사업내용	강원어르신한마당 축제 참가 지원
사업기간	2023년01월01일 ~ 2027년12월31일
지원형태	민간보조
지원조건	해당없음
시행주체	대한노인회 홍천군지회

사업명	노인게이트볼대회
사업내용	대한노인회 홍천군 지회장기 게이트볼대회 지원
사업기간	2023년01월01일 ~ 2027년12월31일
지원형태	민간보조
지원조건	해당없음
시행주체	대한노인회 홍천군지회

사업명	노인지도자 통합 연찬회
사업내용	경로당 지도자 교육 및 단합프로그램 행사 지원
사업기간	2023년01월01일 ~ 2027년12월31일
지원형태	민간보조
지원조건	대한노인회 홍천군지회 노인지도자
시행주체	대한노인회 홍천군지회

사업명	저소득노인건강진단
사업내용	건강진단비 지원
사업기간	2023년01월01일 ~ 2027년12월31일
지원형태	직접수행
지원조건	65세이상 노인중 기초생활수급자 또는 저소득 노인
시행주체	홍천군(행복나눔과)

사업명	노인회 지원
사업내용	대한노인회 홍천군지회 운영보조
사업기간	2023년01월01일 ~ 2027년12월31일
지원형태	민간보조
지원조건	사단법인 대한노인회 등록 단체
시행주체	대한노인회 홍천군지회

사업명	저소득노인 국민건강보험료 지원
사업내용	저소득 노인세대에 건강보험료 지원
사업기간	2023년01월01일 ~ 2027년12월31일
지원형태	직접수행
지원조건	만65세 이상 노인으로 구성된 건강보험 지역가입자 세대 중 부과금액이 15천원 미만세대
시행주체	홍천군(행복나눔과)

사업명	노인 한궁대회
사업내용	대한노인회 홍천군지회 한궁대회 지원
사업기간	2023년01월01일 ~ 2027년12월31일
지원형태	민간보조
지원조건	65세 이상 관내 노인
시행주체	대한노인회 홍천군지회

사업명	노인 지역봉사지도원 활동지원
사업내용	구성: 205명 임기: 2년 역할: 노인의 지식, 경험, 기술을 활용한 지역 내 자원봉사 활동 지원: 위촉장 수여(군수), 활동실비 지급
사업기간	2023년01월01일 ~ 2027년12월31일
지원형태	직접수행
지원조건	1회 1만원, 월 5만원 이내
시행주체	홍천군(행복나눔과)



단위사업

2-2. 경로당 활성화 지원

□ 목적 및 주요내용

○ 목적

- 지역 노인복지 증진을 위해 경로당의 공공적 역할 강화
- 경로당 운영지원으로 노인이 가장 손쉽게 접근할 수 있는 다기능 공간으로의 전환

○ 주요내용

- 경로당 프로그램 운영 지원을 통해 노인의 여가활성화 도모
- 경로당 양곡비, 난방비, 운영비 등을 지원
- 경로당 신축 및 개보수

□ 관련 예산사업 내역

(단위:개, 백만원)

사업명	회계구분	'21결산	'22예산	'23예산	비고 (세부사업수)
경로당 활성화 지원	일반회계	5,146	2,522	2,844	13
노인회 분회 지원		12	14	20	
경로당 순회프로그램 운영		216	383	387	
경로당 순회프로그램 관리자 지원		68	71	79	
경로당 신축		2,139	96	163	
경로당 증·개축		491	8	10	
경로당 개보수		842	417	349	
경로당 기능보강		100	44	52	
경로당 기능보강(도비)		0	78	104	
경로당전기시설 안전점검		21	27	27	
경로당 운영비 지원		747	762	917	
경로당 난방비 지원		368	328	436	
경로당 양곡비 지원		101	253	253	
경로당 냉방비 지원		41	41	47	

□ 관련 예산사업 개요

사업명	노인회 분회 지원
사업내용	분회 운영비 지원
사업기간	2023년01월01일 ~ 2027년12월31일
지원형태	민간보조
지원조건	대한노인회 등록된 읍면 분회
시행주체	대한노인회 흥천군지회

사업명	경로당 순회프로그램 운영
사업내용	문화프로그램 운영
사업기간	2023년01월01일 ~ 2027년12월31일
지원형태	민간보조
지원조건	사회문화프로그램운영 희망 경로당
시행주체	대한노인회 홍천군지회

사업명	경로당 순회프로그램 관리자 지원
사업내용	경로당프로그램운영관리
사업기간	2023년01월01일 ~ 2027년12월31일
지원형태	민간보조
지원조건	경로당 순회프로그램 관리자 지원
시행주체	대한노인회 홍천군지회

사업명	경로당 신축
사업내용	경로당 운영위원회 심의 및 선정 대상 4개소 신축사업 추진
사업기간	2023년01월01일 ~ 2027년12월31일
지원형태	직접수행
지원조건	군유지 또는 신축부지 기부채납 조건
시행주체	홍천군(행복나눔과) 및 해당 읍면 행정복지센터

사업명	경로당 증·개축
사업내용	경로당 이용 편의 개선을 위한 경로당 증축 및 개축
사업기간	2023년01월01일 ~ 2027년12월31일
지원형태	직접수행
지원조건	경로당 운영위원회 심의 및 선정 대상 1개소
시행주체	홍천군(행복나눔과) 및 읍면 행정복지센터

사업명	경로당 개보수
사업내용	경로당 환경개선 및 편의 증진을 위한 개보수
사업기간	2023년01월01일 ~ 2027년12월31일
지원형태	직접수행
지원조건	경로당 시설 개보수 사유 및 이용 불편 사유 발생시
시행주체	홍천군(행복나눔과) 및 읍면 행정복지센터

사업명	경로당 기능보강
사업내용	경로당 운영물품 지원
사업기간	2023년01월01일 ~ 2027년12월31일
지원형태	직접수행
지원조건	군비 100%
시행주체	홍천군(행복나눔과)

사업명	경로당 기능보강(도비)
사업내용	경로당 기능보강 지원( 주방용품 구입 지원)
사업기간	2023년01월01일 ~ 2027년12월31일
지원형태	직접수행
지원조건	관내 경로당
시행주체	홍천군(행복나눔과)

사업명	경로당전기시설 안전점검
사업내용	전기시설 안전점검 208개소
사업기간	2023년01월01일 ~ 2027년12월31일
지원형태	직접수행
지원조건	노인여가복지시설로 신고 된 경로당
시행주체	홍천군(행복나눔과)

사업명	경로당 운영비 지원
사업내용	경로당 운영비 지원
사업기간	2023년01월01일 ~ 2027년12월31일
지원형태	민간보조
지원조건	경로당 운영 활성화
시행주체	관내 경로당

사업명	경로당 난방비 지원
사업내용	경로당에 난방비를 사용내역에 따라 군에서 일괄 납부
사업기간	2023년01월01일 ~ 2027년12월31일
지원형태	직접수행
지원조건	관내 등록된 206개소 경로당
시행주체	홍천군(행복나눔과)

사업명	경로당 양곡비 지원
사업내용	각 경로당의 정회원수 및 상시운영 여부에 따라 양곡 차등지원
사업기간	2023년01월01일 ~ 2027년12월31일
지원형태	직접수행
지원조건	노인여가복지시설 등록 경로당
시행주체	홍천군(행복나눔과)

사업명	경로당 냉방비 지원
사업내용	연1회 혹서기 경로당 냉방비 지급
사업기간	2023년01월01일 ~ 2027년12월31일
지원형태	민간보조
지원조건	관내 등록된 206개소 경로당
시행주체	관내 경로당

단위사업

2-3. 노인 생활안정 지원

□ 목적 및 주요내용

○ 목적

- 사회참여 기회 제공을 통한 노후 소득창출 및 노후 생활안정
- 노인맞춤돌봄서비스, 독거노인 안심서비스 제공으로 노인의 정서적, 신체적 안정

○ 주요내용

- 노인일자리 지원 및 수당 지급 등 소득 보충
- 노인맞춤돌봄서비스, 독거노인 응급안전안심서비스를 통한 사회안전망 구축

□ 관련 예산사업 내역

(단위:개, 백만원)

사업명	회계구분	'21결산	'22예산	'23예산	비고 (세부사업수)
노인 생활안정 지원	일반회계	59,836	63,597	69,886	13
저소득재가노인 식사배달		141	152	222	
노인일자리 지원(국고)		14,977	16,042	15,768	
100세시대 어르신 일자리 (취업형)		2	2	2	
100세시대 어르신 일자리 (복권기금)		517	506	650	
노인일자리사업 지원 (자체)		0	0	40	
노인일자리 전담기관 운영		267	293	138	
노인일자리 수행기관 지원		0	0	40	
기초연금(국고)		42,311	44,936	50,673	
장수수당		7	7	7	
독거노인 응급안전안심 서비스 사업		164	172	174	
노인맞춤돌봄서비스사업		1,450	1,352	2,040	
노인맞춤돌봄서비스 종사자 활동보조비 지원		0	130	126	
응급안전안심서비스 응급 관리요원 처우개선수당		0	5	7	

□ 관련 예산사업 개요

사업명	저소득재가노인 식사배달
사업내용	저소득재가노인식사배달 200명, 부식 및 도시락 지원 주 1회~5회
사업기간	2023년01월01일 ~ 2027년12월31일
지원형태	직접수행
지원조건	65세이상 국민기초생활수급자 및 저소득노인
시행주체	홍천군(행복나눔과)

사업명	노인일자리 지원(국고)
사업내용	공익활동: 취약계층 지원, 공공시설 봉사, 경륜전수 활동 시장형: 매장운영, 지역영농, 제조 및 판매 사회서비스형: 아동, 청소년, 노인 서비스 지원
사업기간	2023년01월01일 ~ 2027년12월31일
지원형태	민간보조
지원조건	만 65세 이상 기초연금수급자 원칙, 월 30시간 이상 활동, 활동비 월 27만원 이내 지급
시행주체	대한노인회 홍천군지회, 홍천군 노인복지관

사업명	100세시대 어르신 일자리(취업형)
사업내용	노인취업지원센터 활동 및 운영 지원
사업기간	2023년01월01일 ~ 2027년12월31일
지원형태	직접수행
지원조건	월 20만원
시행주체	홍천군(행복나눔과)

사업명	100세시대 어르신 일자리(복권기금)
사업내용	복지시설, 지역 내 주거환경 및 생태환경 정화 등 지역사회 내 필요한 공익서비스 제공
사업기간	2023년01월01일 ~ 2027년12월31일
지원형태	민간보조
지원조건	만 65세 이상 기초연금수급자 원칙, 월 30시간 이상 활동, 활동비 월 27만원 이내
시행주체	노인일자리사업 수행기관

사업명	노인일자리사업 지원(자체)
사업내용	노인에게 월250,000원의 활동을 제공, 주3회, 하루당 3시간 근무
사업기간	2023년01월01일 ~ 2027년12월31일
지원형태	사회복지사업보조
지원조건	기타
시행주체	홍천군(행복나눔과)

사업명	노인일자리 전담기관 운영
사업내용	노인일자리전담기관으로서의 기능 및 역할 지역특성에 적합한 시장형사업단 사업수행 지역사회 내의 노인인력 활용을 위한 교육훈련 및 사후관리 등
사업기간	2023년01월01일 ~ 2027년12월31일
지원형태	직접수행
지원조건	지역특성에 맞는 다양한 일자리 개발 및 제공
시행주체	홍천군(행복나눔과)

사업명	노인일자리 수행기관 지원
사업내용	노인일자리수행기관으로서의 기능 및 역할 노인일자리사업 수행 관리인력 지원 지역사회 내의 노인인력 활용을 위한 교육훈련 및 사후관리 등
사업기간	2023년01월01일 ~ 2027년12월31일
지원형태	사회복지사업보조
지원조건	기타
시행주체	홍천군(행복나눔과)

사업명	기초연금(국고)
사업내용	매월 25일 기초연금지원
사업기간	2023년01월01일 ~ 2027년12월31일
지원형태	직접수행
지원조건	만 65세 이상이면서 가구의 소득 인정액이 선정 기준액 이하인 자
시행주체	홍천군(행복나눔과)

사업명	장수수당
사업내용	매월20천원 지급
사업기간	2023년01월01일 ~ 2027년12월31일
지원형태	직접수행
지원조건	1922년 12월 31일 이전 출생자
시행주체	홍천군(행복나눔과)

사업명	독거노인 응급안전안심서비스 사업
사업내용	독거노인 세대 댁내 응급안전시스템 구축 응급안전시스템 및 응급발생상황 점검
사업기간	2023년01월01일 ~ 2027년12월31일
지원형태	민간보조
지원조건	관내 거주하는 저소득 실제 독거노인 세대
시행주체	홍천군노인복지관

사업명	노인맞춤돌봄서비스사업
사업내용	안전지원 : 전화 및 방문 안전 확인 사회참여 : 문화여가 활동, 체험 여행 활동 등 생활교육 : 영양 및 보건, 건강 운동 교육 등 일상생활지원 : 외출동행, 식사 및 청소 관리
사업기간	2023년01월01일 ~ 2027년12월31일
지원형태	민간보조
지원조건	만 65세 이상의 국민기초수급자, 차상위계층, 기초연금 수급자
시행주체	홍천군노인복지관/ 홍천군종합사회복지관

사업명	노인맞춤돌봄서비스 종사자 활동보조비 지원
사업내용	노인맞춤돌봄서비스 수행인력 활동보조비 지원
사업기간	2023년01월01일 ~ 2027년12월31일
지원형태	민간보조
지원조건	전담사회복지사, 생활지원사에서 활동보조비 지원
시행주체	홍천군노인복지관, 홍천군종합사회복지관

사업명	응급안전안심서비스 응급관리요원 처우개선수당
사업내용	매월 종사자 처우개선 수당 지급
사업기간	2023년01월01일 ~ 2027년12월31일
지원형태	민간보조
지원조건	근무경력 1년 미만: 10만원 지급 근무경력 1년이상: 15만원 지급
시행주체	홍천군노인복지관



단위사업

2-4. 노인시설 운영지원

□ 목적 및 주요내용

○ 목적

- 일상생활에 필요한 편의제공 및 주거공간을 마련하여 노후의 안정된 생활을 도모
- 노인의 취미, 교양, 여가생활 등을 지원하여 삶의 질 향상 도모

○ 주요내용

- 노인생활시설, 여가시설 지원 및 기능보강

□ 관련 예산사업 내역

(단위:개, 백만원)

사업명	회계구분	'21결산	'22예산	'23예산	비고 (세부사업수)
노인시설 운영지원	일반회계	6,442	6,429	7,872	6
노인시설 사업운영		5	14	13	
장기요양수급자 지원 공단예탁금		4,054	4,398	4,902	
노인복지관 운영		1,363	1,314	2,201	
양로시설 운영지원 (전환사업)		462	639	631	
노인요양시설 확충		558	24	85	
어르신시설 소규모 기능 보강		0	40	40	

□ 관련 예산사업 개요

사업명	노인시설 사업운영
사업내용	노인복지시설 운영지원
사업기간	2023년01월01일 ~ 2027년12월31일
지원형태	직접수행
지원조건	군비 100%
시행주체	홍천군(행복나눔과)

사업명	장기요양수급자 지원 공단예탁금
사업내용	기초수급자 및 기타의료급여수급자의 시설급여, 재가급여 비용 지원
사업기간	2023년01월01일 ~ 2027년12월31일
지원형태	민간보조
지원조건	기초수급자 및 기타의료급여수급자 중 1~3등급 판정자
시행주체	홍천군(행복나눔과)

사업명	노인복지관운영
사업내용	노인복지관 위탁운영비 지원
사업기간	2023년01월01일 ~ 2027년12월31일
지원형태	민간보조
지원조건	노인복지관 위탁 운영
시행주체	홍천군노인복지관

사업명	양로시설 운영지원(전환사업)
사업내용	양로시설 운영비 지원 - 인건비, 프로그램비, 관리운영비
사업기간	2023년01월01일 ~ 2027년12월31일
지원형태	민간보조
지원조건	법인시설, 무료양로시설
시행주체	작은효도원

사업명	노인요양시설 확충
사업내용	노인요양시설 기능보강 노인요양시설 cctv 설치(17개소)
사업기간	2023년01월01일 ~ 2027년12월31일
지원형태	직접수행
지원조건	군비 100% 국도비 보조사업
시행주체	홍천군(행복나눔과)

사업명	어르신시설 소규모 기능보강
사업내용	홍천군 공립 노인시설 소규모 기능보강 사업추진
사업기간	2023년01월01일 ~ 2027년12월31일
지원형태	직접수행
지원조건	군비
시행주체	홍천군

단위사업

2-5. 종합화된 장묘문화 지원

□ 목적 및 주요내용

○ 목적

- 장사시설 현대화를 통한 선진 장사문화 기반시설 확충 및 주민 편의시설 제공

○ 주요내용

- 흥천군 공설묘원 운영
- 흥천군 장례식장 운영
- 서석장례식장 운영
- 흥천군 공설묘원 조성(2단계)
- 흥천군 공설묘원 내 식당 리모델링

□ 관련 예산사업 내역

(단위:개, 백만원)

사업명	회계구분	'21결산	'22예산	'23예산	비고 (세부사업수)
종합화된 장묘문화 지원	일반회계	273	147	2,413	5
장사시설 운영		273	147	265	
흥천군 공설묘원 조성 (2단계)		0	0	2,017	
흥천군 공설묘원 시설 개선		0	0	22	
흥천군 장례식장 시설 개선		0	0	60	
장사시설 수급계획 연구 용역		0	0	50	

□ 관련 예산사업 개요

사업명	장사시설 운영
사업내용	공설묘지 운영 및 서석장례식장 운영
사업기간	2023년01월01일 ~ 2027년12월31일
지원형태	직접수행
지원조건	해당없음
시행주체	흥천군(행복나눔과)

사업명	홍천군 공설묘원 조성(2단계)
사업내용	자연장지 조성 A=25,000㎡ 봉안담 설치 A=640㎡
사업기간	2022년10월03일 ~ 2024년12월31일
지원형태	직접수행
지원조건	해당없음
시행주체	홍천군(행복나눔과)

사업명	홍천군 공설묘원 시설 개선
사업내용	식당 내·외부 리모델링
사업기간	2023년01월02일 ~ 2023년12월29일
지원형태	직접수행
지원조건	해당없음
시행주체	홍천군(행복나눔과)

사업명	홍천군 장례식장 시설 개선
사업내용	건물 내·외부 리모델링
사업기간	2023년01월02일 ~ 2023년12월31일
지원형태	직접수행
지원조건	해당없음
시행주체	홍천군(행복나눔과)

사업명	장사시설 수급계획 연구용역
사업내용	<ul style="list-style-type: none"> <li>- 지역수급계획의 기본방향</li> <li>- 연도별 출생자 수와 사망자 수 및 그 변동 추세에 관한 사항</li> <li>- 연도별 매장자 수, 화장자 수, 봉안자 수 및 자연장지 수와 그 변동 추세에 관한 사항</li> <li>- 장사시설의 설치·조성 및 관리에 관한 사항 <ul style="list-style-type: none"> <li>- 기존의 장사시설 등의 정비계획 또는 확충계획과 그에 따른 재정에 관한 사항</li> <li>- 법 제11조에 따른 분묘의 일제 조사와 법 제28조에 따른 무연분묘의 처리에 관한 사항</li> <li>- 지역 간 장사시설의 수급 조정, 장사시설의 공동 설치 운영 및 장사시설에 관한 갈등 조정 등에 필요한 사항</li> </ul> </li> <li>- 친자연적 장례문화 홍보 등에 관한 사항</li> <li>- 법인 및 종교단체 장사시설 제한에 관한 사항</li> </ul>
사업기간	2023년01월02일 ~ 2023년12월31일
지원형태	직접수행
지원조건	해당없음
시행주체	홍천군(행복나눔과)

**정책사업목표**

**3. 저소득 장애인의 생활안정을 도모한다.**

**(1) 주요내용**

- 장애인을 위한 행사 및 문화 활동 지원
- 장애인 및 그 가족을 위한 활동지원 서비스 제공
- 장애수당 및 장애연금 지원으로 저소득 장애인의 생활안정 도모
- 장애인복지관 및 재활시설 지원으로 장애인들의 재활 및 자립기반 마련

**(2) 성과지표 및 목표치 설정**

< 성과지표별 목표치 설정 >

성과지표(단위)	지표 유형	가중치	실적 및 목표치					측정산식 또는 측정방법	자료수집 방법/출처	
			구분	21	22	23	24			25
장애인 생활안정 지원(명)	핵심	60	목표	815	815	800	810	810	장애인연금 수급자수(명) 복지정보통계시스템 이용	사회보장 정보시스템
			실적	800	792					
장애인복지관 운영(명)	일반	40	목표	180,000	180,000	180,000	180,000	180,000	복지관 프로그램 이용인원(연 누적 인원)	장애인복지관 자료
			실적	150,000	150,000					

< 성과지표별 목표치 설정 근거 >

- 장애인 생활안정 지원
  - 장애인연금 수급자 수(명) 복지정보통계시스템 이용(최근 2년 평균 실적에 일부 상향하여 목표치 설정)
- 장애인복지관 운영
  - 복지관 프로그램 이용인원(최근 2년 평균 실적에 일부 상향하여 목표치 설정)

단위사업

3-1. 장애인복지사업

□ 목적 및 주요내용

○ 목적

장애의 수용과 재활 동기를 조성해주고 재활을 위한 치료, 교육, 훈련의 기회 제공

○ 주요내용

- 장애인 문화동아리 활동지원
- 장애인 복지일자리 지원
- 장애인 활동지원 및 여성장애인 지원
- 발달장애인 지원 사업

□ 관련 예산사업 내역

(단위:개, 백만원)

사업명	회계구분	'21결산	'22예산	'23예산	비고 (세부사업수)
장애인복지사업	일반회계	2,564	3,119	3,753	22
장애인관련 각종행사 운영		0	3	3	
장애인 복지서비스 제공		20	45	36	
장애인신문구독지원		22	0	20	
장애인 건강검진 지원		4	5	5	
장애인 일반형일자리		181	192	202	
장애인 시간제일자리		25	55	58	
시각장애인 안마사 파견 사업		34	35	36	
장애인 복지일자리		153	161	182	
장애인 활동지원(국고)		1,786	2,031	2,452	
장애인활동지원 가산급여		19	16	48	
독거중증장애인 활동보조 지원		85	75	65	
독거중증장애인 활동보조 가산수당 지원		7	8	22	
발달장애인 주간활동 서비스		0	270	278	
장애아동 발달재활서비스(국고)		117	117	125	
언어발달지원 사업(국고)		2	4	2	
발달장애인 부모심리상담 서비스 지원사업		2	2	2	
장애인보조기기 교부지원(국고)		4	4	5	
여성장애인 교육지원		23	23	23	
장애여성출산비지원(국고)		3	2	2	

사업명	회계구분	'21결산	'22예산	'23예산	비고 (세부사업수)
소규모 민간시설 접근성 개선		15	21	80	
장애인고용촉진장려금 지원사업		62	52	80	
장애인편의시설 전수조사		0	0	28	

□ 관련 예산사업 개요

사업명	장애인관련 각종행사 운영
사업내용	장애인복지행사 참석지원, 기능대회참가지원, 민속체험지원
사업기간	2023년01월01일 ~ 2027년12월31일
지원형태	직접수행
지원조건	홍천군 관내 등록 장애인
시행주체	홍천군(행복나눔과)

사업명	장애인 복지서비스 제공
사업내용	장애인복지사업 추진을 위한 기본경비 지원 시각장애인용 군정소식지 보급 장애인 영상전화기 사용요금 장애인복지카드 개별배송서비스 우편요금 장애인복지 업무 관련 제작, 구입 장애인복지 업무 위원회 운영
사업기간	2023년01월01일 ~ 2027년12월31일
지원형태	민간보조
지원조건	관내 시각장애 등록 장애인
시행주체	강원점자도서관

사업명	장애인신문구독지원
사업내용	매월 장애인신문구독료 지원
사업기간	2023년01월01일 ~ 2027년12월31일
지원형태	직접수행
지원조건	관내 등록장애인 중 수급자 및 차상위장애인(1세대/1부), 주 1회
시행주체	홍천군(행복나눔과)

사업명	장애인 건강검진 지원
사업내용	검사종목 : 15개 분야 검진기관 : 국민건강보험공단 등 지정 검진기관 검진방법 : 가구방문 및 읍면 순회 출장 방문검진
사업기간	2023년01월01일 ~ 2027년12월31일
지원형태	직접수행
지원조건	관내 등록장애인 중 수급자 및 차상위장애인
시행주체	홍천군(행복나눔과)

사업명	장애인 일반형일자리
사업내용	미취업 장애인의 실무능력 습득을 지원하고 일정기간 소득을 보장하는 일자리
사업기간	2023년01월01일 ~ 2027년12월31일
지원형태	직접수행
지원조건	만18세 이상 장애인복지법상 등록장애인
시행주체	홍천군(행복나눔과)

사업명	장애인 시간제일자리
사업내용	시간제일자리 참여자에 대한 인건비 지급
사업기간	2023년01월01일 ~ 2027년12월31일
지원형태	직접수행
지원조건	만 18세 이상 등록장애인
시행주체	홍천군(행복나눔과)

사업명	시각장애인 안마사 파견사업
사업내용	안마사 자격을 지닌 미취업 시각장애인이 장애인복지관, 노인복지관, 경로당 등을 이용하는 어르신들에게 양질의 안마서비스를 제공하는 일자리
사업기간	2023년01월01일 ~ 2027년12월31일
지원형태	민간보조
지원조건	만 18세 이상의 등록 시각장애인 중 안마사 자격인증을 받은 자
시행주체	(사)한국시각장애인협회 홍천군지회



사업명	장애인 복지일자리
사업내용	실무능력 습득을 지원하고 일정기간 소득을 보장 맞춤형 직업경험을 지원하는 일자리
사업기간	2023년01월01일 ~ 2027년12월31일
지원형태	민간보조
지원조건	만 18세 이상 장애인복지법상 등록 장애인
시행주체	홍천군장애인복지관

사업명	장애인 활동지원(국고)
사업내용	활동보조서비스, 방문간호, 방문목욕서비스지원
사업기간	2023년01월01일 ~ 2027년12월31일
지원형태	직접수행
지원조건	만6세이상 65세 미만의 등록장애인
시행주체	홍천군(행복나눔과)

사업명	장애인활동지원 가산급여
사업내용	활동보조(신변처리, 가사·이동지원), 방문목욕, 방문간호
사업기간	2023년01월01일 ~ 2027년12월31일
지원형태	직접수행
지원조건	종합조사점수 440점이상인자와 연계된 활동 보조인
시행주체	홍천군(행복나눔과)

사업명	독거중증장애인 활동보조지원
사업내용	1인 최중증 와상 장애인에 대한 24시간 서비스 수준의 활동지원급여 제공
사업기간	2023년01월01일 ~ 2027년12월31일
지원형태	민간보조
지원조건	만6세 이상 65세 미만의 장애인복지법상 등록장애인 중 1인 기능제한 영역의 합산 점수가 성인 360점 이상인 자
시행주체	지정 장애인활동지원 제공기관(홍천군장애인복지관 외)

사업명	독거중증장애인 활동보조 가산수당 지원
사업내용	독거중증 장애인과 연계된 활동보조인에게 가산수당 지급
사업기간	2023년01월01일 ~ 2027년12월31일
지원형태	민간보조
지원조건	종합조사점수 440점 미만인 독거 최종증 장애인으로 와상, 사지마비 등 요인으로 활동보조에 현저한 곤란이 있는 수급자, 활동보조인의 기피로 활동보조인 교체가 잦은 수급자
시행주체	홍천군 장애인복지관

사업명	발달장애인 주간활동서비스
사업내용	수급자격(제공시간)을 받아 원하는 지역내 주간활동 제공기관에 등록하여 소그룹을 구성하고, 제공기관 및 외부협력기관을 통해 주간활동 이용 참여형, 창의형 등 프로그램 자율 구성하되, 외부활동 30% 이상
사업기간	2023년01월01일 ~ 2027년12월31일
지원형태	민간보조
지원조건	만 18세 이상 65세 미만의 성인 발달장애인 대상 취업 및 직업훈련 등 다른 공공 및 민간서비스 이용자 제외 도전적행동이 심하거나 돌봄을 받기 어려운 가정환경 등에 놓인 최종증장애인 20% 이상 선정
시행주체	무궁화홍천군발달장애인주간활동센터

사업명	장애아동 발달재활서비스(국고)
사업내용	월 14만원 ~ 월 22만원까지 재활치료 받을 수 있는 바우처 제공 - 언어치료, 청능치료, 미술치료, 음악치료 등
사업기간	2023년01월01일 ~ 2027년12월31일
지원형태	민간보조
지원조건	연령기준 : 만18세미만 장애아동. 장애유형 : 시각, 청각, 언어, 지적, 자폐성, 뇌병변 소득기준 : 기준중위소득 180% 이하(소득별 차등 지원)
시행주체	홍천군 장애인복지관

사업명	언어발달지원 사업(국고)
사업내용	언어재활, 청능재활 등 언어재활서비스 및 독서지도, 수화지도
사업기간	2023년01월01일 ~ 2027년12월31일
지원형태	민간보조
지원조건	연령기준 : 만12세 미만 비장애아동 부모의 장애유형 : 시각, 청각, 언어, 지적, 자폐성, 뇌병변 등록 장애인 소득기준 : 전국가구평균소득 120%이하
시행주체	홍천군언어심리센터, 푸른솔언어센터

사업명	발달장애인 부모심리상담 서비스 지원사업
사업내용	발달장애인을 둔 부모 및 보호자의 상담제공기관에 비용지원(개별/집단) 1회 상담시간 50~100분, 월 3~4회 이상, 12개월 간 제공(특별한 경우 연장 최대 12개월 가능)
사업기간	2023년01월01일 ~ 2027년12월31일
지원형태	민간보조
지원조건	장애인복지법상 지적, 자폐성장장애인으로 등록된 자녀의 부모 및 보호자
시행주체	홍천군언어심리센터

사업명	장애인보조기기 교부지원(국고)
사업내용	욕창방지용 매트 등 장애인 보조기기 지원
사업기간	2023년01월01일 ~ 2027년12월31일
지원형태	직접수행
지원조건	국민기초생활보장법상 수급자 및 차상위 계층 장애인
시행주체	홍천군(행복나눔과)

사업명	여성장애인 교육지원
사업내용	기초학습, 사회교육 및 체험, 정보화교육, 지역문화체험, 인문교육, 보건의교육 등
사업기간	2023년01월01일 ~ 2027년12월31일
지원형태	민간보조
지원조건	관내 등록여성장애인
시행주체	홍천군장애인복지관

사업명	장애여성출산비지원(국고)
사업내용	여성장애인으로 출산(유산, 사산 포함) 시 산모 1인 기준 1백만원 지원
사업기간	2023년01월01일 ~ 2027년12월31일
지원형태	직접수행
지원조건	관내 등록여성장애인 중 출산 및 유산, 사산한 자(외국인 등록장애인 포함)
시행주체	홍천군(행복나눔과)

사업명	소규모 민간시설 접근성 개선
사업내용	장애인편의시설 법적 의무 면제인 민간 공중이용시설에 개소당 3백만원 이내로 편의시설 설치비 지원 (경사로, 출입구 자동문, 점자블록 등 필수 편의시설)
사업기간	2023년01월01일 ~ 2027년12월31일
지원형태	민간보조
지원조건	장애인편의시설 법적 의무 면제 시설 - 음식점, 약국, 편의점, 제과점, 이미용실 등
시행주체	홍천군 장애인편의시설지원센터

사업명	장애인고용촉진장려금 지원사업
사업내용	월 45만원에서 80만원 지원
사업기간	2023년01월01일 ~ 2027년12월31일
지원형태	자치단체보조
지원조건	상시근로자 수 50인 미만 기업 사업주 - 의무고용률 3.1% 미만 기업 포함 → 고용촉진 + 의무고용률 준수 확대 유도 ※ 고용노동부 고용장려금 지급대상자를 제외한 고용 장애인 전부
시행주체	관내 기업체

사업명	장애인편의시설 전수조사
사업내용	장애인등편의법에 의거 지자체에서 채용한 조사인력이 편의시설 대상시설을 실태 조사 실시
사업기간	2023년01월01일 ~ 2023년12월31일
지원형태	직접수행
지원조건	도비, 군비
시행주체	홍천군(행복나눔과)

단위사업

3-2. 저소득장애인 생활안정 지원

□ 목적 및 주요내용

○ 목적

- 저소득 장애인의 복지욕구 충족 및 자활지원을 강구하여 저소득 장애인에 대한 실질적인 지원방안 마련

○ 주요내용

- 장애수당 및 장애연금 지원
- 장애인 의료비 및 비급여보장구 구입비 지원

□ 관련 예산사업 내역

(단위:개, 백만원)

사업명	회계구분	'21결산	'22예산	'23예산	비고 (세부사업수)
저소득장애인 생활안정 지원	일반회계	2,784	3,121	3,121	7
장애인연금(국고)		2,422	2,754	2,611	
장애수당(국고)		188	175	302	
장애수당(차상위계층)		112	123	137	
장애인의료비 지원(국고)		44	48	42	
장애인등록 진단비(국고)		1	1	2	
재가장애인 무료급식지원		17	19	27	
비급여보장구 구입비 지원		0	1	1	

□ 관련 예산사업 개요

사업명	장애인연금(국고)
사업내용	대상자별 장애연금지급 기초수급자(재가) : 18~64세 기초급여 202,600원 부가급여 80,000원, 65세 이상 부가급여만 282,600 보장시설수급자자: 18~64세 기초급여 250,000원, 65세이상 부가급여만 80,000원 차상위계층:18~64세 기초급여 250,000원 부가급여 70,000원, 65세이상 부가급여만 70,000원 하위56%: 18~64세 기초급여 250,000원, 65세이상 부가급여 40,000
사업기간	2023년01월01일 ~ 2027년12월31일
지원형태	직접수행
지원조건	저소득(기초 차상위, 하위56%) 등록 장애인 중 18세 이상 중증장애인 : 장애정도가 심한 장애인 (등급제 개편 전 장애등급 1급, 2급 및 3급 중복장애)
시행주체	홍천군(행복나눔과)

사업명	장애수당(국고)
사업내용	기초 및 차상위수급자 : (경증) 4만원 시설수급자 : (경증기초) 2만원
사업기간	2023년01월01일 ~ 2027년12월31일
지원형태	직접수행
지원조건	국민기초생활보장수급자 및 차상위계층 18세 이상 등록장애인 중 경증장애인(장애정도가 심하지 않은 장애인)
시행주체	홍천군(행복나눔과)

사업명	장애수당(차상위계층)
사업내용	차상위계층의 장애인(장애정도가 심하지 않은)에 대한 경제적 지원
사업기간	2023년01월01일 ~ 2027년12월31일
지원형태	직접수행
지원조건	소득인정액 적합자
시행주체	홍천군(행복나눔과)

사업명	장애인의료비 지원(국고)
사업내용	의료급여법에 의한 의료급여 2종 수급자인 장애인의 의료비 본인부담금 지원
사업기간	2023년01월01일 ~ 2027년12월31일
지원형태	직접수행
지원조건	의료급여법에 의한 의료급여 2종 수급자 장애인 (차상위계층 의료급여 2종 수급자의 경우에도 지원)
시행주체	홍천군(행복나눔과)

사업명	장애인등록 진단비(국고)
사업내용	최초 등록 진단 비용 : 지적장애 및 자폐성장애 진단 40천원, 기타장애 : 15천원 재판정 비용 : 100천원
사업기간	2023년01월01일 ~ 2027년12월31일
지원형태	직접수행
지원조건	진단비용 : 국민기초생활보장수급자 중 신규등록장애인 재판정 비용 : 국민기초생활보장수급자 중 기존등록 장애인
시행주체	홍천군(행복나눔과)

사업명	재가장애인 무료급식지원
사업내용	밑반찬 배달 지원기준 : 1식 7,000원
사업기간	2023년01월01일 ~ 2027년12월31일
지원형태	직접수행
지원조건	수급자 및 차상위계층 장애인 가구 기존 무료급식 사업 대상자(아동급식대상자, 노인급식대상자 등)중복지원 금지
시행주체	홍천군(행복나눔과)

사업명	비급여보장구 구입비 지원
사업내용	비급여 항목의 보장구 구입비 지원
사업기간	2023년01월01일 ~ 2027년12월31일
지원형태	직접수행
지원조건	등록장애인 중 기초생활보장 의료급여 수급자
시행주체	홍천군(행복나눔과)

단위사업

3-3. 장애인 거주시설 지원

□ 목적 및 주요내용

○ 목적

- 장애인거주시설의 운영지원을 통해 시설 입소자의 안전과 재활을 보장함.

○ 주요내용

- 장애인거주시설 운영비(인건비, 운영비) 지원  
 - 장애인거주시설 전담인력 인건비 지원

□ 관련 예산사업 내역

(단위:개, 백만원)

사업명	회계구분	'21결산	'22예산	'23예산	비고 (세부사업수)
장애인 거주시설 지원	일반회계	3,055	3,484	3,357	4
장애인거주시설 전담인력 지원		96	97	97	
장애인거주시설 운영비 지원		2,956	3,372	3,244	
중증장애인 거주시설 공기청정기 렌탈 지원		3	5	6	
거주시설 퇴소장애인 자립정착금지원		0	9	9	

□ 관련 예산사업 개요

사업명	장애인거주시설 전담인력 지원
사업내용	지원대상 - 삼덕원, 해뜨는 집, 초록반디마을, 남향원 지원내용 - 인건비 사업내용 - 장애인거주시설 시설관리 인력지원
사업기간	2023년01월01일 ~ 2027년12월31일
지원형태	민간보조
지원조건	장애인복지법상 장애인거주시설
시행주체	장애인거주시설

사업명	장애인거주시설 운영비 지원
사업내용	장애인생활시설운영비 및 인건비 지원
사업기간	2023년01월01일 ~ 2027년12월31일
지원형태	민간보조
지원조건	신고된 장애인 생활시설
시행주체	홍천군(행복나눔과)



사업명	중증장애인 거주시설 공기청정기 렌탈 지원
사업내용	공기청정기 임대료 보급 지원
사업기간	2023년01월01일 ~ 2027년12월31일
지원형태	민간보조
지원조건	국고보조금을 받는 중증장애인거주시설-홍천군 2개소
시행주체	남향원 외 1개소

사업명	거주시설 퇴소장애인 자립정착금지원
사업내용	지원내용: 주택 임차보증금, 생활용품구입비
사업기간	2023년01월01일 ~ 2027년12월31일
지원형태	직접수행
지원조건	도내 장애인거주시설에서 1년 이상 거주하다가 지역사회 내 자립을 목적으로 퇴소하는 장애인
시행주체	홍천군(행복나눔과)

단위사업

3-4. 장애인이용시설 지원

□ 목적 및 주요내용

○ 목적

- 장애인복지시설 운영지원을 통해 장애인을 위한 취업 및 사회재활 교육을 통해 자립기반 마련 유도

○ 주요내용

- 장애인지역사회재활시설 및 직업재활시설 등 운영 지원
- 장애인들의 취업지원을 통한 경제적 자립의 기회 제공

□ 관련 예산사업 내역

(단위:개, 백만원)

사업명	회계구분	'21결산	'22예산	'23예산	비고 (세부사업수)
장애인이용시설 지원	일반회계	3,324	3,268	3,298	10
장애인복지관 운영		1,748	1,558	1,583	
장애인직업재활시설운영 지원		764	765	764	
장애인종합상담실 운영 지원		115	102	108	
시각장애인자립지원센터 운영		43	49	50	
장애인지역사회 재활시설 운영		477	479	515	
지적발달장애인 사회참여 지원		20	20	20	
지적장애인자립지원센터 운영		105	101	153	
장애인편의시설지원센터 운영지원		52	61	58	
장애인복지시설 기능보강		0	132	18	
장애인가족지원센터 운영		0	0	29	

□ 관련 예산사업 개요

사업명	장애인복지관 운영
사업내용	홍천군 장애인복지관 프로그램 운영비 및 인건비 지원 - 운영법인 : 대한불교조계종 사회복지재단
사업기간	2023년01월01일 ~ 2027년12월31일
지원형태	민간보조
지원조건	위탁을 통한 운영비 지원
시행주체	홍천군 장애인복지관

사업명	장애인직업재활시설운영 지원
사업내용	운영비 및 인건비 지원
사업기간	2023년01월01일 ~ 2027년12월31일
지원형태	민간보조
지원조건	군비 100%
시행주체	홍천군장애인근로작업장

사업명	장애인종합상담실 운영지원
사업내용	인건비 및 운영비 지원
사업기간	2023년01월01일 ~ 2027년12월31일
지원형태	민간보조
지원조건	도비 20%, 군비 80%
시행주체	홍천군 종합상담실

사업명	시각장애인자립지원센터 운영
사업내용	인건비 및 운영비 지원
사업기간	2023년01월01일 ~ 2027년12월31일
지원형태	민간보조
지원조건	도비 20%, 군비 80%
시행주체	시각장애인협회 홍천군지회

사업명	장애인지역사회 재활시설 운영
사업내용	홍천군수어통역센터 : 농아인들의 사회참여지원 및 재활프로그램 운영 홍천군장애인생활이동지원센터 : 거동불편한 장애인들의 이동지원 서비스 제공 및 재활 확립
사업기간	2023년01월01일 ~ 2027년12월31일
지원형태	민간보조
지원조건	장애인지역사회재활시설(장애인생활이동지원센터, 수어통역센터)
시행주체	홍천군수어통역센터, 홍천군장애인생활이동지원센터

사업명	지적발달장애인 사회참여지원
사업내용	지적발달장애인 사회참여지원에 따른 운영 지원
사업기간	2023년01월01일 ~ 2027년12월31일
지원형태	민간보조
지원조건	지적발달장애인 사회참여지원에 따른 운영(사업) 계획서 제출 및 검토
시행주체	지적장애인가족지원센터

사업명	지적장애인가족지원센터 운영
사업내용	센터 인건비 및 운영비 지원
사업기간	2023년01월01일 ~ 2027년12월31일
지원형태	민간보조
지원조건	지적발달장애인 자립지원센터 운영
시행주체	강원도 지적발달장애인 복지협회 홍천군지부

사업명	장애인편의시설지원센터 운영지원
사업내용	장애인편의시설지원센터 운영비 지원 및 인건비 지원
사업기간	2023년01월01일 ~ 2027년12월31일
지원형태	민간보조
지원조건	분기별 지원
시행주체	홍천군 장애인편의시설지원센터

사업명	장애인복지시설 기능보강
사업내용	장애인복지시설 개보수 및 장비보강
사업기간	2023년01월01일 ~ 2027년12월31일
지원형태	직접수행
지원조건	장애인복지시설
시행주체	홍천군(행복나눔과)

사업명	장애인가족지원센터 운영
사업내용	장애인가족지원센터 인건비 1명 지원
사업기간	2023년01월01일 ~ 2027년12월31일
지원형태	민간보조
지원조건	장애인가족지원센터 1개소
시행주체	장애인가족지원센터

□ 목적 및 주요내용

○ 목적

- 장애인의 문화적인 교류 및 체험의 기회를 제공하여 사회에 대한 인식변화와 사회적 통합의 계기 마련

○ 주요내용

- 장애인단체(장애인복지회, 농아인협회, 시각장애인협회, 지체장애인협회)의 문화 및 체험활동 지원

□ 관련 예산사업 내역

(단위:개, 백만원)

사업명	회계구분	'21결산	'22예산	'23예산	비고 (세부사업수)
장애인단체 지원	일반회계	10	75	62	1
장애인단체 지원		10	75	62	

□ 관련 예산사업 개요

사업명	장애인단체 지원
사업내용	장애인단체 민간행사지원(구사회단체보조금)
사업기간	2023년01월01일 ~ 2027년12월31일
지원형태	민간보조
지원조건	홍천군 보조금관리조례
시행주체	홍천군 장애인단체

단위사업

3-6. 장애인복지시설 지원

□ 목적 및 주요내용

○ 목적

- 장애인복지시설을 지원하여 장애인의 복지 향상에 기여

○ 주요내용

- 장애인복지시설 종사자 처우개선(복지수당) 지원

□ 관련 예산사업 내역

(단위:개, 백만원)

사업명	회계구분	'21결산	'22예산	'23예산	비고 (세부사업수)
장애인복지시설 지원	일반회계	14	17	11	1
사회복지기관(장애인) 종사자 처우개선		14	17	11	

□ 관련 예산사업 개요

사업명	사회복지기관(장애인)종사자 처우개선
사업내용	장애인종합상담실, 시각장애인자립지원센터, 장애인편의시설지원센터, 지적장애인자립지원센터, 장애인복지관 셔틀버스 총 5개소 종사자에게 수당 지급
사업기간	2023년01월01일 ~ 2027년12월31일
지원형태	민간보조
지원조건	1년 미만 100천원, 1년이상 150천원
시행주체	홍천군(행복나눔과)

**정책사업목표**

**4. 여성의 권익을 증진하고 건전한 가정을 육성한다.**

**(1) 주요내용**

- 여성의 사회참여 지원
- 모, 부자 가정지원
- 출산양육지원
- 가족상담소지원
- 건강가정·다문화가족 지원

**(2) 성과지표 및 목표치 설정**

< 성과지표별 목표치 설정 >

성과지표(단위)	지표 유형	가중치	실적 및 목표치					측정산식 또는 측정방법	자료수집 방법/출처	
			구분	21	22	23	24			25
아이돌보미지원 실적(명)	핵심	60	목표	280	290	250	250	250	수혜자수	사회보장 정보시스템
			실적	150	155					
다문화가족 지원 실적(명)	일반	20	목표	32,000	32,000	32,000	32,000	32,000	수혜자수(연 누적 인원)	사업결과 보고서 및 정산서
			실적	35,660	32,000					
여성가족정책 홍보실적(명)	일반	20	목표	360	360	360	360	360	수혜자수	사업결과 보고서
			실적	360	360					

< 성과지표별 목표치 설정 근거 >

- 아이돌보미지원 실적
  - 아이 돌봄 비원 사업 수혜자수(대상자 감소 추세 및 최근 실적반영 하여 목표치 설정)
- 다문화가족 지원 실적
  - 다문화가족지원센터 사업 수혜자수(최근 2년 실적 평균치에 상향하여 목표치 설정)
- 여성가족정책 홍보실적
  - 여성가족 정책 홍보 수혜자수(최근 2년 평균 실적에 일부 상향하여 목표치 설정)

단위사업

4-1. 여성의 사회참여 지원

□ 목적 및 주요내용

○ 목적

- 여성복지 및 사회참여행사 지원

○ 주요내용

- 여성회관 운영, 박정렬 추모행사지원, 건강가정 다문화가족지원센터 운영, 다문화 특화사업, 공동육아나눔터 운영

□ 관련 예산사업 내역

(단위:개, 백만원)

사업명	회계구분	'21결산	'22예산	'23예산	비고 (세부사업수)
여성의 사회참여 지원	일반회계	2,459	2,610	2,518	23
여성복지 및 사회참여행사 지원		64	59	101	
박정렬여사 추모제향		5	3	4	
여성회관 운영		1	2	2	
직장내 성희롱 예방 및 성별영향평가		1	7	7	
여성권익증진시설 종사자 처우개선		14	15	18	
경력단절여성 구직활동 특별지원		253	272	92	
경력단절여성 자격증 취득과정 지원사업		0	0	40	
여성친화도시 조성		8	20	20	
가족센터 운영(국고)		432	438	464	
가족센터 운영(자체)		40	40	40	
다문화 특화사업		485	513	531	
공동육아나눔터 운영		115	115	122	
다문화가족자녀 한글교육 지원		45	37	37	
다문화가족 방문교육지도사 처우개선		10	10	10	
세계인의 날 기념행사 참가자 보상		0	2	2	
결혼이민자 상호 멘토링 사업		3	4	4	
강원다문화복지신문 구독 지원		15	0	9	
다문화가족지원 활성화		121	142	132	
아이돌봄지원(국고)		756	834	740	
가족희망드림 지원		76	98	99	



사업명	회계구분	'21결산	'22예산	'23예산	비고 (세부사업수)
다문화 자신만만 세계요리 대회(음식문화체험)		0	0	20	
다문화가족 한마음 축제		15	0	15	
홍천군 결혼이민자 우리 말 말하기대회		0	0	10	

□ 관련 예산사업 개요

사업명	여성복지 및 사회참여행사 지원
사업내용	여성정책사업 관련 위원회 수당, 직장 내 성희롱 성매매 홍보물 제작, 강원여성대회 및 신사임당 문예경연대회 참가 지원, 여성한마음대회 개최 지원 등
사업기간	2023년01월01일 ~ 2027년12월31일
지원형태	직접수행
지원조건	여성정책 관련 행사 참가자 실비보상, 직장 내 성희롱 성매매 교육(전직원)
시행주체	홍천군(행복나눔과)

사업명	박정렬여사 추모제향
사업내용	고 박정렬여사 추모제향 행사
사업기간	2023년01월01일 ~ 2027년12월31일
지원형태	민간보조
지원조건	군비 100%
시행주체	홍천군여성단체협의회

사업명	여성회관 운영
사업내용	여성회관 사무관리 및 공공운영비
사업기간	2023년01월01일 ~ 2027년12월31일
지원형태	직접수행
지원조건	군비 100%
시행주체	홍천군(행복나눔과)

사업명	직장내 성희롱 예방 및 성별영향평가
사업내용	직장내 성희롱예방교육 및 성별영향평가 교육 연1회(전직원), 홍보물 제작 1식
사업기간	2023년01월01일 ~ 2027년12월31일
지원형태	직접수행
지원조건	군비 100%
시행주체	홍천군(행복나눔과)

사업명	여성권익증진시설 종사자 처우개선
사업내용	사회복지시설(홍천군가족상담소) 4대보험 및 퇴직금 지원
사업기간	2023년01월01일 ~ 2027년12월31일
지원형태	민간보조
지원조건	여성권익증진시설 종사자
시행주체	홍천군(행복나눔과)

사업명	경력단절여성 구직활동 특별지원
사업내용	경력단절여성 취업준비에 필요한 구직활동 지원금 지급
사업기간	2023년01월01일 ~ 2027년12월31일
지원형태	직접수행
지원조건	새일센터 등에 구직등록한 만35세~만54세 이하 경력단절여성
시행주체	홍천군(행복나눔과)

사업명	경력단절여성 자격증 취득과정 지원사업
사업내용	경력단절여성 자격증 취득비 지원
사업기간	2023년01월01일 ~ 2027년12월31일
지원형태	직접수행
지원조건	홍천군 여성농업인 및 경력단절여성
시행주체	홍천군(행복나눔과)

사업명	여성친화도시 조성
사업내용	여성 및 취약계층이 행복한 지역공동체 마련과 군수님의 공약사항인 여성친화도시 신규지정 달성을 목표로 우리군의 현실태를 점검하고 미비점 보완과 특화된 사업을 발굴
사업기간	2019년01월01일 ~ 2026년12월31일
지원형태	직접수행
지원조건	여성친화도시 조성 사업
시행주체	홍천군(행복나눔과)

사업명	가족센터 운영(국고)
사업내용	홍천군다문화가족지원센터 인건비 및 운영비 지원
사업기간	2023년01월01일 ~ 2027년12월31일
지원형태	민간보조
지원조건	국비 50%, 도비 10% 군비 40%
시행주체	홍천군건강가정다문화가족지원센터

사업명	가족센터 운영(자체)
사업내용	기능보강사업
사업기간	2023년01월01일 ~ 2027년12월31일
지원형태	민간보조
지원조건	다문화가족지원법에 따른 다문화 가족
시행주체	홍천군건강가정다문화가족지원센터

사업명	다문화 특화사업
사업내용	방문교육, 통번역서비스, 자녀 언어발달, 한국어교육, 사례관리, 이중언어 가족환경조성
사업기간	2023년01월01일 ~ 2027년12월31일
지원형태	민간보조
지원조건	다문화가족지원법에 따른 다문화 가족
시행주체	홍천군건강가정다문화가족지원센터

사업명	공동육아나눔터 운영
사업내용	공동육아나눔터 1개소 운영 - 돌봄 장소 및 육아정보제공 - 주40시간 운영 및 주2회 이상 상시프로그램 운영 - 놀이공간 제공
사업기간	2023년01월01일 ~ 2027년12월31일
지원형태	민간보조
지원조건	국비 50% 도비 10% 군비 40%
시행주체	홍천군건강가정다문화가족지원센터

사업명	다문화가족자녀 한글교육 지원
사업내용	학습지 교육 지원
사업기간	2023년01월01일 ~ 2027년12월31일
지원형태	민간보조
지원조건	다문화가족 자녀 중 취학 전 아동
시행주체	홍천군건강가정다문화가족지원센터

사업명	다문화가족 방문교육지도사 처우개선
사업내용	다문화가족 방문교육지도사 처우개선(수당이 아닌 교통비의 현실화를 위한 추가지원)
사업기간	2023년01월01일 ~ 2027년12월31일
지원형태	자치단체보조
지원조건	가정방문 횟수에 따라 지급
시행주체	홍천군건강가정다문화가족지원센터

사업명	세계인의 날 기념행사 참가자 보상
사업내용	강원도 주최 세계인의 날 참가자 지원(식비, 교통비)
사업기간	2023년01월01일 ~ 2027년12월31일
지원형태	자치단체보조
지원조건	세계인의 날 참석자
시행주체	강원도

사업명	결혼이민자 상호 멘토링 사업
사업내용	결혼이민자 상호 멘토링 사업
사업기간	2023년01월01일 ~ 2027년12월31일
지원형태	민간보조
지원조건	결혼이민여성
시행주체	홍천군 건강가정다문화가족지원센터

사업명	강원다문화복지신문 구독 지원
사업내용	다문화가족, 사회복지시설 등에 다문화가정복지신문 보급 (매월)
사업기간	2023년01월01일 ~ 2027년12월31일
지원형태	직접수행
지원조건	다문화가족, 사회복지시설
시행주체	홍천군(행복나눔과)

사업명	다문화가족지원 활성화
사업내용	아버지역활지원사업, 부모역할지원사업, 외국인주부문화체험, 군인장병과 함께하는 자녀학습지원사업, 문화예술지원사업, 모국방문지원사업
사업기간	2023년01월01일 ~ 2027년12월31일
지원형태	민간보조
지원조건	일반가정 및 다문화가족(결혼 이민자 및 가족)
시행주체	홍천군건강가정다문화가족지원센터

사업명	아이돌봄지원(국고)
사업내용	사업수행기관에 위탁하여 추진하며 전담인력(1명)이 아이돌보미를 모집, 교육, 파견, 사후관리 직접일자리 창출(아이돌보미)
사업기간	2023년01월01일 ~ 2027년12월31일
지원형태	민간보조
지원조건	맞벌이 및 양육공백가정의 만12세 이하 아동
시행주체	홍천군건강가정다문화가족지원센터

사업명	가족희망드림 지원
사업내용	취약·위기가족에 대한 지속적인 사례관리를 통해 가족기능 회복과 정서·경제적 자립 역량 지원을 강화
사업기간	2023년01월01일 ~ 2027년12월31일
지원형태	직접수행
지원조건	관내 다문화가족 및 취약계층 가구
시행주체	홍천군건강가정·다문화가족지원센터

사업명	다문화 자신만만 세계요리대회(음식문화체험)
사업내용	다양한 음식문화체험 프로그램 및 요리대회 개최 - 다문화 음식문화체험 요리실습프로그램 운영 - 다문화 음식문화체험 요리대회 운영
사업기간	2023년01월01일 ~ 2027년12월31일
지원형태	자치단체보조
지원조건	공모사업
시행주체	홍천군가족센터

사업명	다문화가족 한마음 축제
사업내용	관내 다문화가족 한마음 축제
사업기간	2023년01월01일 ~ 2027년12월31일
지원형태	민간보조
지원조건	군비 75% 자부담 25%
시행주체	(사)홍천다문화가정 후원회

사업명	세계문화축제
사업내용	- 세계문화 버스킹 - 세계놀이/의상 체험부스 운영 - 워킹스루, 드라이브스루 진행
사업기간	2023년10월10일 ~ 2027년12월31일
지원형태	자치단체보조
지원조건	- 홍천군민에게 세계문화의 전파계기 - 안전한 축제 개최
시행주체	과내 다문화가정 및 일반가정

사업명	홍천군 결혼이민자 우리말 말하기대회
사업내용	- 결혼이민자를 대상으로 한국어 교육 실시 - 한국어 말하기 대회 참여자에 대한 보상 및 수상 - 주제: 제2의 고향 홍천
사업기간	2023년01월01일 ~ 2027년12월31일
지원형태	민간보조
지원조건	- 보조금 지출기준에 적합하게 지출
시행주체	관내 결혼이민자

단위사업

4-2. 모부자가정 지원

□ 목적 및 주요내용

○ 목적

- 한부모가정의 생활안정 및 자립기반 조성과 복지증진
- 한부모가정을 위한 복지서비스를 통한 삶의 질 향상

○ 주요내용

- 한부모가정 자녀양육비 및 교육비 지원
- 한부모가정 생활안정지원: 자녀학습비 지원, 신입생 교복비, 대학신입생 생활자립금, 난방연료비

□ 관련 예산사업 내역

(단위:개, 백만원)

사업명	회계구분	'21결산	'22예산	'23예산	비고 (세부사업수)
모부자가정 지원	일반회계	414	593	645	3
아동양육비 지원(국고)		355	493	577	
아동양육비 지원(청소년 한부모 자립지원)(국고)		4	8	11	
저소득 한부모가정 생활 안정지원		55	91	57	

□ 관련 예산사업 개요

사업명	아동양육비 지원(국고)
사업내용	아동 양육비 지원
사업기간	2023년01월01일 ~ 2027년12월31일
지원형태	직접수행
지원조건	저소득 한부모가정
시행주체	홍천군(행복나눔과)

사업명	아동양육비 지원(청소년한부모 자립지원)(국고)
사업내용	청소년 한부모 아동양육비 지원(월15만원)
사업기간	2023년01월01일 ~ 2027년12월31일
지원형태	직접수행
지원조건	소득인정액 기준 최저생계비 150%이하인 청소년 한부모가구
시행주체	홍천군(행복나눔과)

사업명	저소득 한부모가정 생활안정지원
사업내용	초중고 학용품, 대학입학생활자립금, 난방연료비 지원
사업기간	2023년01월01일 ~ 2027년12월31일
지원형태	직접수행
지원조건	도비20%, 군비80%
시행주체	홍천군(행복나눔과)



□ 목적 및 주요내용

○ 목적

- 다자녀 가정에 대한 경제적 지원을 통해 자녀양육 부담경감
- 출산, 양육 친화적 사회분위기 조성을 통해 출산을 제고

○ 주요내용

- 셋째아 이상 자녀의 대학등록금 지원
- 둘째아 이상 출생아의 안전보험료 지원
- 둘째아 이상의 출생아의 출산장려금 지원(첫째아-200만원, 둘째아 300만원, 셋째아 600만원)

□ 관련 예산사업 내역

(단위:개, 백만원)

사업명	회계구분	'21결산	'22예산	'23예산	비고 (세부사업수)
출산양육지원	일반회계	978	2,097	1,535	6
출산장려금 지원		766	1,200	800	
출생아 건강보험 가입지원		188	288	202	
다자녀 학교운영비 지원		4	6	6	
다자녀 대학등록금 지원		20	7	7	
첫만남이용권 지원		0	596	504	
청소년부모 아동양육비 지원		0	0	17	

□ 관련 예산사업 개요

사업명	출산장려금 지원
사업내용	첫째아 200만원(100만원씩 2년 지급) 둘째아 300만원(100만원씩 3년 지급) 셋째아 600만원(200만원씩 3년 지급)
사업기간	2023년01월01일 ~ 2027년12월31일
지원형태	직접수행
지원조건	출생아의 출생일을 기준으로 1년 전부터 신청일 현재까지 군 관내에 주민등록을 두고 거주하고 있는 부모 또는 모(1년 미만 군 관내에 거주한때에는 주민등록을 두고 1년이 지나야 지원가능)
시행주체	홍천군(행복나눔과)

사업명	출생아 건강보험 가입지원
사업내용	출생아의 질병과 안전사고에 대처하기 위하여 흥천군에 주민등록을 둔 둘째 이상 자녀에게 안전보험을 가입하여 보험료의 일정액을 지원
사업기간	2023년01월01일 ~ 2027년12월31일
지원형태	직접수행
지원조건	출생아의 출생일을 기준으로 군에 주민등록을 두고 거주하고 있는 둘째 이상 자녀 출생 후 6개월 이내에 읍면장에게 지원신청서 제출
시행주체	흥천군(행복나눔과)

사업명	다자녀 학교운영비 지원
사업내용	관내거주 셋째아 고등학생에게 학교운영비 지원
사업기간	2023년01월01일 ~ 2027년12월31일
지원형태	직접수행
지원조건	관내 주민등록을 두고 고등학교 재학 중인 셋째이상 자녀
시행주체	흥천군(행복나눔과)

사업명	다자녀 대학등록금 지원
사업내용	다자녀 가정의 셋째아 대학신입생에게 등록금 지원 1회(1,000천원)
사업기간	2023년01월01일 ~ 2027년12월31일
지원형태	직접수행
지원조건	대상자와 보호자가 지급 신청일 전 6개월 이상 도 관내에 주민등록을 두고 보호자가 지급일까지 실제 거주하고 있는 셋째아 이상인 대학신입생
시행주체	흥천군(행복나눔과)

사업명	첫만남이용권 지원
사업내용	2023년 신생아 바우처 2백만원 지원
사업기간	2023년01월01일 ~ 2027년12월31일
지원형태	직접수행
지원조건	2023년 이후 출생아
시행주체	흥천군 행복나눔과

사업명	청소년부모 아동양육비 지원
사업내용	청소년부모 아동양육비 지원
사업기간	2023년01월01일 ~ 2027년12월31일
지원형태	직접수행
지원조건	청소년부모 가구(자녀를 양육하는 부모가 모두 청소년(만24세 이하)인 가구)
시행주체	흥천군 행복나눔과

□ 목적 및 주요내용

○ 목적

- 위기에 처한 가정의 치유와 회복 및 여성폭력의 근본적인 해결을 위한 예방사업 등을 수행함으로써 여성의 권익 증진

○ 주요내용

- 가정폭력행위자 교정, 치료 프로그램 운영
- 가정폭력 및 성폭력 전문상담요원을 위한 일반교육 및 자격취득과정 교육
- 가정 및 여성 등의 인권옹호를 위한 정부기관, 대학, 연구기관 및 관련시설 간 네트워크 활성화

□ 관련 예산사업 내역

(단위:개, 백만원)

사업명	회계구분	'21결산	'22예산	'23예산	비고 (세부사업수)
가족상담소 지원	일반회계	135	145	153	6
가정폭력 상담소 운영지원 (국고)		126	135	141	
가족상담소 긴급피난처 운영		3	3	3	
가정폭력·성폭력가해자 교정프로그램(국고)		4	4	5	
가정폭력피해자 치료회복 프로그램 및 의료비지원 (국고)		0	1	1	
성폭력피해자 의료비· 간병비 지원(국고)		0	0	1	
여성폭력피해 위기가정 긴급 지원		2	2	2	

□ 관련 예산사업 개요

사업명	가정폭력 상담소 운영지원(국고)
사업내용	전화상담 및 방문상담
사업기간	2023년01월01일 ~ 2027년12월31일
지원형태	민간보조
지원조건	국비 50% 도비 10% 군비 40%
시행주체	홍천가족상담소

사업명	가족상담소 긴급피난처 운영
사업내용	위기여성이 발생할 경우 피해여성의 심리적 안정을 위한 상담 진행 및 전문시설 인계 등 임시보호를 위한 긴급피난처 운영비 지원
사업기간	2023년01월01일 ~ 2027년12월31일
지원형태	민간보조
지원조건	가정폭력 피해자
시행주체	홍천가족상담소

사업명	가정폭력·성폭력가해자 교정프로그램(국고)
사업내용	보호관찰소 및 검찰의뢰 가정폭력, 성폭력가해자들에 대한 재발방지 교육
사업기간	2023년01월01일 ~ 2027년12월31일
지원형태	민간보조
지원조건	국비 70.02% 도비 8.99% 군비 20.99%
시행주체	홍천가족상담소

사업명	가정폭력피해자 치료회복프로그램 및 의료비지원(국고)
사업내용	가정폭력 피해자 발생시 치료비 지원
사업기간	2023년01월01일 ~ 2027년12월31일
지원형태	직접수행
지원조건	국비 70% 도비 9% 군비 21%
시행주체	홍천군(행복나눔과)

사업명	성폭력피해자 의료비·간병비 지원(국고)
사업내용	성폭력피해자에 대한 치료비 등 지원
사업기간	2023년01월01일 ~ 2027년12월31일
지원형태	직접수행
지원조건	국비 70% 도비 9% 군비 21%
시행주체	홍천군(행복나눔과)

사업명	여성폭력피해 위기가정 긴급 지원
사업내용	여성폭력피해 위기가정 긴급 지원
사업기간	2023년01월01일 ~ 2027년12월31일
지원형태	기타
지원조건	가정폭력방지 및 피해자보호 등에 관한 법률
시행주체	홍천군(행복나눔과)

**정책사업목표**

**5. 아동이 건강하고 행복하게 자랄 수 있는 환경을 구축한다.**

**(1) 주요내용**

- 어린이집 기능보강 및 환경개선 사업 지원
- 종사자 인건비, 교사근무환경개선비, 처우개선비 등 지원
- 어린이집 미 이용 영유아 가정양육수당 지원
- 0-5세 보육료 및 일시 보육료 지원
- 저소득층 아동 어린이집 입학준비금 지원

**(2) 성과지표 및 목표치 설정**

< 성과지표별 목표치 설정 >

성과지표(단위)	지표 유형	가중치	실적 및 목표치					측정산식 또는 측정방법	자료수집 방법/출처	
			구분	21	22	23	24			25
어린이집 평가인증률(%)	일반	40	목표	100	100	100	100	100	평가인증을 받은 어린이집/전체 어린이집수	보육통계
			실적	98.0	98.0					
아동복지시설 지원(점)	핵심	60	목표	100	100	100	100	100	성과평가점수	지방보조금 성과평가 점수
			실적	96	100					

< 성과지표별 목표치 설정 근거 >

- 어린이집 평가인증률
  - 어린이집 평가인증률(최대치로 목표치 설정)
- 아동복지시설 지원
  - 성과평가점수 최대치를 목표치로 설정

단위사업

5-1. 보육시설 운영지원

□ 목적 및 주요내용

○ 목적

- 어린이집 운영지원을 통한 쾌적한 보육환경 조성
- 보육교사 처우개선을 통하여 보육교사의 사기 진작 및 보육서비스 질 향상

○ 주요내용

- 어린이집 기능보강 및 환경개선 사업 지원
- 종사가 인건비, 교사근무환경개선비, 처우개선비 등 지원
- 시간제 보육 인건비 및 운영비 지원

□ 관련 예산사업 내역

(단위:개, 백만원)

사업명	회계구분	'21결산	'22예산	'23예산	비고 (세부사업수)
보육시설 운영지원	일반회계	5,925	6,601	6,892	29
어린이집 확충		10	0	110	
보육교직원 인건비 지원 (국고)		2,173	2,421	2,452	
보육교직원 처우개선 지원 (보조교사)		716	785	869	
보육교직원 처우개선지원 (대체교사)		65	98	109	
보육교직원 처우개선지원 (담임교사)		357	372	339	
보육교직원 처우개선 지원 (농촌보육교사 특별수당) (국고)		202	196	182	
어린이집 지원 (교재교구비)(국고)		21	22	23	
어린이집 지원 (차량운영비)(국고)		98	110	94	
어린이집 지원 (농어촌소재법인어린이집 지원)(국고)		15	13	13	
부모 모니터링단 운영 (국고)		0	2	2	
공공형어린이집 운영비 (국고)(전환사업)		414	474	434	
시간제보육서비스 제공지원 (국고)		43	88	45	
어린이집 품질 향상 지원 (어린이집 교재교구비 지원)(도비)		10	10	10	
어린이집 품질 향상 지원 (어린이집 냉난방비 지원) (도비)		24	26	29	

사업명	회계구분	'21결산	'22예산	'23예산	비고 (세부사업수)
어린이집 품질 향상 지원 (공공형어린이집 취사부 인건비 지원)(도비)		56	45	59	
어린이집 교직원 처우개선 지원(민간어린이집 보육교사 처우개선)(도비)		120	119	119	
어린이집 교직원 처우개선 지원(영유아 보육교사 특별수당)(도비)		42	42	60	
어린이집 교직원 처우개선 지원(어린이집 종사자 명절수당)(도비)		69	69	69	
어린이집 보조인력 일자리 지원(도비)		210	257	251	
보육시설 환경개선비 지원		102	100	139	
어린이집 조리원, 운전기사 등 인건비 지원		210	216	222	
민간어린이집 보육교사 근무수당		60	69	69	
보육교사 장기근속수당 지원		79	84	84	
보육시설 명랑운동회 행사 지원		0	8	9	
보육인 연찬회 운영 및 종사자 교육 참석 지원		1	17	9	
어린이집 특별활동 및 특성화비용 부모부담금 지원		639	758	758	
어린이집 차량운행비 부모부담금 지원		189	192	192	
국공립 어린이집 통학차량 구입		0	0	124	
어린이집 안전공제 단체 가입 지원		0	6	18	

□ 관련 예산사업 개요

사업명	어린이집 확충
사업내용	국공립어린이집 확충
사업기간	2023년01월01일 ~ 2027년12월31일
지원형태	직접수행
지원조건	국비, 도비, 군비
시행주체	홍천군(행복나눔과)

사업명	보육교직원 인건비 지원(국고)
사업내용	보육시설 종사자(보육교직원, 조리원, 운전기사 등) 인건비 지원
사업기간	2023년01월01일 ~ 2027년12월31일
지원형태	민간보조
지원조건	국공립,법인,법인단체 등 정부지원어린이집 보육교직원
시행주체	정부지원어린이집 13개원

사업명	보육교직원 처우개선 지원(보조교사)
사업내용	보조교사 인건비 지원
사업기간	2023년01월01일 ~ 2027년12월31일
지원형태	민간보조
지원조건	관내 영유아를 보육중인 어린이집
시행주체	관내 어린이집

사업명	보육교직원 처우개선지원(대체교사)
사업내용	보육교사의 연가, 교육 등의 사유로 인한 업무공백 발생 시 대체교사 지원 또는 대체교사 인건비 지원
사업기간	2023년01월01일 ~ 2027년12월31일
지원형태	민간보조
지원조건	관내 소재 어린이집
시행주체	관내 어린이집

사업명	보육교직원 처우개선지원(담임교사)
사업내용	담임교사, 교사경직원장, 연장보육전담교사 수당 지원
사업기간	2023년01월01일 ~ 2027년12월31일
지원형태	민간보조
지원조건	담임교사, 교사경직원장, 연장보육전담교사
시행주체	홍천군(행복나눔과)



사업명	보육교직원 처우개선 지원(농촌보육교사 특별수당)(국고)
사업내용	농촌보육교사에게 특별수당 지급
사업기간	2023년01월01일 ~ 2027년12월31일
지원형태	직접수행
지원조건	농촌지역 보육교사
시행주체	홍천군(행복나눔과)

사업명	어린이집 지원(교재교구비)(국고)
사업내용	보육에 필요한 교재교구비 지원
사업기간	2023년01월01일 ~ 2027년12월31일
지원형태	민간보조
지원조건	평가인증유효 및 A,B등급 이상 민간, 가정어린이집
시행주체	평가인증 받은 민간어린이집 등 26개원

사업명	어린이집 지원(차량운영비)(국고)
사업내용	차량운영비 지원(차량당 200천원)
사업기간	2023년01월01일 ~ 2027년12월31일
지원형태	민간보조
지원조건	통학차량을 운영하는 어린이집
시행주체	통학차량 등록된 어린이집 36개원

사업명	어린이집 지원(농어촌소재법인어린이집지원)(국고)
사업내용	이용원아수에 따른 운영비 지원(20~28만원)
사업기간	2023년01월01일 ~ 2027년12월31일
지원형태	민간보조
지원조건	사회복지법인이 운영하는 어린이집 5개원
시행주체	사회복지법인 어린이집 5개원

사업명	부모 모니터링단 운영(국고)
사업내용	어린이집 모니터링 실시
사업기간	2023년01월01일 ~ 2027년12월31일
지원형태	직접수행
지원조건	모니터링 위원 6명의 교육 여비 및 활동수당 지원
시행주체	홍천군(행복나눔과)

사업명	공공형어린이집 운영비(국고)(전환사업)
사업내용	공공형어린이집 운영비 지원
사업기간	2023년01월01일 ~ 2027년12월31일
지원형태	민간보조
지원조건	공공형으로 선정된 어린이집 9개원
시행주체	공공형 지정 어린이집 9개원

사업명	시간제보육서비스 제공지원(국고)
사업내용	어린이집을 이용하지 않는 영유아가 일시적으로 어린이집을 이용하는 경우 보육료 지원
사업기간	2023년01월01일 ~ 2027년12월31일
지원형태	민간보조
지원조건	시간차등형 지정 어린이집 인건비 및 운영비
시행주체	시간제보육 지정 어린이집 1개원

사업명	어린이집 품질 향상 지원(어린이집 교재교구비 지원)(도비)
사업내용	정부지원 어린이집 교재교구비 지원 어린이집 별 900천원 ~1,000천원 지원
사업기간	2023년01월01일 ~ 2027년12월31일
지원형태	민간보조
지원조건	평가인증 받은 정부지원 어린이집
시행주체	평가인증 받은 정부지원 어린이집 13개원

사업명	어린이집 품질 향상 지원(어린이집 냉난방비 지원)(도비)
사업내용	냉난방비 지원
사업기간	2023년01월01일 ~ 2027년12월31일
지원형태	민간보조
지원조건	평가인증 받은 어린이집 42개원
시행주체	관내 어린이집

사업명	어린이집 품질 향상 지원(공공형어린이집 취사부 인건비 지원)(도비)
사업내용	공공형 어린이집 내 조리원 인건비 지원(500천원/1인/월)
사업기간	2023년01월01일 ~ 2027년12월31일
지원형태	민간보조
지원조건	공공형어린이집으로 선정된 어린이집
시행주체	공공형 지정 어린이집 12개원

사업명	어린이집 교직원 처우개선 지원(민간어린이집 보육교사 처우개선)(도비)
사업내용	정부미지원 민간어린이집 보육교사에 대한 처우개선비 110천원/월 지원
사업기간	2023년01월01일 ~ 2027년12월31일
지원형태	직접수행
지원조건	관내 민간어린이집에 근무하는 보육교사로 월 15일 이상 근무 한 자
시행주체	홍천군(행복나눔과)

사업명	어린이집 교직원 처우개선 지원(영유아 보육교사 특별수당)(도비)
사업내용	영아반 보육교사에게 특별 수당 지원
사업기간	2023년01월01일 ~ 2027년12월31일
지원형태	직접수행
지원조건	영아반(0~2세) 맡고 있는 보육교사
시행주체	홍천군(행복나눔과)

사업명	어린이집 교직원 처우개선 지원(어린이집 종사자 명절수당)(도비)
사업내용	명절수당 지급 연 2회 지원(각 100천원)
사업기간	2023년01월01일 ~ 2027년12월31일
지원형태	직접수행
지원조건	4대보험 가입 및 명절기간에 근무하고 있는 보육교직원
시행주체	홍천군(행복나눔과)

사업명	어린이집 보조인력 일자리 지원(도비)
사업내용	조리, 운전, 사무, 간호, 영양, 위생, 통학차량 보조인력 등 인건비 지원
사업기간	2023년01월01일 ~ 2027년12월31일
지원형태	민간보조
지원조건	법정배치인력 기준을 준수(시행규칙 제10조)한 어린이집
시행주체	보조인력을 채용한 어린이집

사업명	보육시설 환경개선비 지원
사업내용	개소당 최대10,000천원 지원, 보육시설 환경개선 비용 지원
사업기간	2023년01월01일 ~ 2027년12월31일
지원형태	민간보조
지원조건	평가인증 유지 및 평가제 A,B
시행주체	관내 어린이집

사업명	어린이집 조리원, 운전기사 등 인건비 지원
사업내용	어린이집 조리원 또는 차량기사 인건비 지원(50만원, 개소당) 2019.3월부터 시행
사업기간	2023년01월01일 ~ 2027년12월31일
지원형태	민간보조
지원조건	월15일 이상 근무 4대보험 가입자
시행주체	관내 어린이집

사업명	민간어린이집 보육교사 근무수당
사업내용	정부미지원 어린이집 보육교사에게 근무수당 50,000원 군에서 직접 지급
사업기간	2023년01월01일 ~ 2027년12월31일
지원형태	직접수행
지원조건	정부미지원 어린이집 보육교사 중 월 15일 이상 근무한 보육교사
시행주체	홍천군(행복나눔과)

사업명	보육교사 장기근속수당 지원
사업내용	근무경력 2년 이상 5년 미만 : 5만원 근무경력 5년 이상 : 10만원
사업기간	2023년01월01일 ~ 2027년12월31일
지원형태	직접수행
지원조건	동일어린이집에 2년 이상 계속 근무한 보육교사
시행주체	홍천군(행복나눔과)

사업명	보육시설 명랑운동회 행사지원
사업내용	영아/유아별로 명랑운동회 실시 및 각종 체험 부스 설치
사업기간	2023년01월01일 ~ 2027년12월31일
지원형태	민간보조
지원조건	총경비의 50%이상을 홍천군어린이집연합회에서 부담
시행주체	홍천군어린이집연합회

사업명	보육인 연찬회 운영 및 종사자 교육 참석 지원
사업내용	보육인 연찬회 행사지원, 강원도어린이집연합회 원장 연찬회 및 강원도 어린이집연합회 한마음대회 행사 참석자 여비 지원
사업기간	2023년01월01일 ~ 2027년12월31일
지원형태	민간보조
지원조건	연찬회행사보조 - 총경비의 50% 이상을 홍천군어린이집연합회에서 부담 참석여비 - 어린이집에 근무하고 있는 원장 및 보육교사
시행주체	홍천군어린이집연합회

사업명	어린이집 특별활동 및 특성화비용 부모부담금 지원
사업내용	어린이집 특별활동 및 특성화비용 부모부담금 지원
사업기간	2023년01월01일 ~ 2027년12월31일
지원형태	민간보조
지원조건	어린이집 특별활동 및 특성화비용에 참여하는 영유아 영아 60천원 이내, 유아 80천원 이내
시행주체	홍천군(행복나눔과)

사업명	어린이집 차량운영비 부모부담금 지원
사업내용	어린이집 통학차량을 이용하는 영유아 대상 차량운영비 부모부담금 지원
사업기간	2023년01월01일 ~ 2027년12월31일
지원형태	민간보조
지원조건	어린이집 통학차량을 이용하는 영유아
시행주체	홍천군(행복나눔과)

사업명	국공립 어린이집 통학차량구입
사업내용	국공립 어린이집 통학차량 구입
사업기간	2023년01월01일 ~ 2027년12월31일
지원형태	직접수행
지원조건	공립 노천어린이집, 공립 시동어린이집
시행주체	홍천군(행복나눔과)

사업명	어린이집 안전공제 단체가입 지원
사업내용	어린이집 안전공제 단체가입 지원
사업기간	2023년01월01일 ~ 2027년12월31일
지원형태	민간보조
지원조건	관내 어린이집 39개소
시행주체	어린이집 39개소

단위사업

5-2. 저소득층 보육료 지원

□ 목적 및 주요내용

○ 목적

- 모든 영유아는 어떠한 종류의 차별도 받지 않고 무상 보육을 받을 수 있는 환경 조성

○ 주요내용

- 어린이집 미이용 영유아 가정양육수당 지원
- 0~5세 보육료 지원
- 저소득층 아동 어린이집 입학준비금 지원

□ 관련 예산사업 내역

(단위:개, 백만원)

사업명	회계구분	'21결산	'22예산	'23예산	비고 (세부사업수)
저소득층 보육료 지원	일반회계	7,894	7,765	8,188	6
가정양육수당 지원사업 (국고)		1,006	662	221	
영유아 보육료지원(국고)		4,523	4,303	3,884	
누리과정 보육료 지원		2,271	2,109	2,183	
저소득층 아동 어린이집 입학준비금 지원		4	5	5	
보육료 부모부담금 지원		90	107	85	
부모(영아수당)급여 지원		0	580	1,811	

□ 관련 예산사업 개요

사업명	가정양육수당 지원사업(국고)
사업내용	보육시설 미이용 아동에 대한 양육수당 지급 0~11개월: 200천원 12~23개월: 150천원 24~35개월: 100천원 36개월~86개월 미만: 100천원
사업기간	2023년01월01일 ~ 2027년12월31일
지원형태	직접수행
지원조건	보육시설, 유치원 등 미 이용 영유아(1~5세)
시행주체	홍천군(행복나눔과)

사업명	영유아 보육료지원(국고)
사업내용	어린이집 이용 하는 0~2세 영유아에 대한 보육료 지원 0세반 499천원 1세반 439천원 2세반 364천원
사업기간	2023년01월01일 ~ 2027년12월31일
지원형태	직접수행
지원조건	어린이집을 이용하고 있는 0~2세
시행주체	홍천군(행복나눔과)

사업명	누리과정 보육료 지원
사업내용	어린이집을 이용하는 3~5세아에 대한 보육료 지원 3세반~5세반: 280천원
사업기간	2023년01월01일 ~ 2027년12월31일
지원형태	직접수행
지원조건	어린이집을 이용하고 있는 3~5세 유아
시행주체	홍천군(행복나눔과)

사업명	저소득층 아동 어린이집 입학준비금 지원
사업내용	저소득 가정 아동 어린이집 입소료 지원(다문화, 다자녀, 한부모 포함) 1인 105천원 지원
사업기간	2023년01월01일 ~ 2027년12월31일
지원형태	민간보조
지원조건	어린이집을 이용하고 있는 저소득층 및 셋째아 이상 영유아
시행주체	홍천군(행복나눔과)

사업명	보육료 부모부담금 지원
사업내용	민간, 가정, 협동 어린이집 보육료 중 부모 추가 부담 비용 지원
사업기간	2023년01월01일 ~ 2027년12월31일
지원형태	민간보조
지원조건	연령별 보육료 부모 부담 금액
시행주체	관내 어린이집

사업명	부모(영아수당)급여 지원
사업내용	0~1세(24개월) 영아에게 1인 30만원의 보편적 수당 지급
사업기간	2023년01월01일 ~ 2027년12월31일
지원형태	직접수행
지원조건	0세~1세(24개월) 관내 영아
시행주체	홍천군(행복나눔과)



단위사업

5-3. 결식아동 급식지원

□ 목적 및 주요내용

○ 목적

- 결식 우려 아동이 건강하고 행복하게 자랄 수 있도록 가정환경 및 욕구에 맞는 급식 제공

○ 주요내용

- 조, 석식: 연중지원
- 중식: 학기 중 토, 일, 공휴일, 학기 중 평일, 방학 중 매일

□ 관련 예산사업 내역

(단위:개, 백만원)

사업명	회계구분	'21결산	'22예산	'23예산	비고 (세부사업수)
결식아동 급식지원	일반회계	302	532	594	4
결식아동급식 지원		214	398	447	
학기 중 토. 일. 공휴일 급식 지원		42	70	76	
방학 중 결식아동 급식지원		43	50	62	
학기 중 평일 급식 지원		3	15	10	

□ 관련 예산사업 개요

사업명	결식아동급식 지원
사업내용	결식아동 및 지역아동센터 이용아동 급식지원
사업기간	2023년01월01일 ~ 2027년12월31일
지원형태	직접수행
지원조건	결식의 우려가 있는 저소득층 미취학 및 취학아동
시행주체	홍천군(행복나눔과)

사업명	학기 중 토. 일. 공휴일 급식지원
사업내용	학기 중 토, 일, 공휴일 급식 지원
사업기간	2023년01월01일 ~ 2027년12월31일
지원형태	직접수행
지원조건	결식의 우려가 있는 저소득가정 아동
시행주체	홍천군(행복나눔과)

사업명	방학중 결식아동 급식지원
사업내용	여름방학, 겨울방학 기간 중 중식 제공(8,000원/식)
사업기간	2023년01월01일 ~ 2027년12월31일
지원형태	직접수행
지원조건	결식우려가 있는 저소득가정아동
시행주체	홍천군(행복나눔과)

사업명	학기 중 평일 급식 지원
사업내용	학기 중 평일 급식 지원
사업기간	2023년01월01일 ~ 2027년12월31일
지원형태	직접수행
지원조건	결식의 우려가 있는 저소득가정 아동
시행주체	홍천군(행복나눔과)

□ 목적 및 주요내용

○ 목적

- 시설 입소, 가정위탁아동 등 요보호 아동의 건강하고 바른 양육

○ 주요내용

- 가정위탁아동 양육수당
- 요보호아동 대학입학금, 대학생활안정금, 수학여행비, 능력개발비 등 지원
- 기초수급자·시설입소 아동 아동발달지원계좌 지원

□ 관련 예산사업 내역

(단위:개, 백만원)

사업명	회계구분	'21결산	'22예산	'23예산	비고 (세부사업수)
가정보호사업 지원	일반회계	6,363	9,521	10,387	12
가정위탁지원·운영		106	224	222	
보호아동 능력개발 지원		21	24	23	
보호아동 대학생활안정금 지원		10	30	20	
보호아동 자립정착금 지원		24	64	80	
보호종료아동 자립수당 지원(국고)		40	54	96	
아동발달지원계좌 지원(국고)		42	136	110	
아동복지 CCTV 운영		38	41	111	
아동수당 급여		2,781	2,967	2,794	
육아기본수당 급여		3,296	5,967	6,903	
입양가정위탁아동 심리치료 지원		2	4	4	
아동보호사업		3	10	12	
전문가정위탁 전문아동 보호비 지원		0	0	12	

□ 관련 예산사업 개요

사업명	가정위탁지원·운영
사업내용	가정위탁 : 보호를 필요로 하는 아동을 보호하기에 적합한 가정에 일정기간 위탁 - 가정위탁아동 양육보조금 지원(만7세미만 300,000원/ 만12세미만 400,000원/ 13세 이상 500,000원)
사업기간	2023년01월01일 ~ 2027년12월31일
지원형태	직접수행
지원조건	대리양육 가정위탁 : 친조부모, 외조부모에 의한 양육 친인척 가정위탁 : 친조부모, 외조부모를 제외한 친인척에 의한 양육 일반 가정위탁 : 일반인에 의한 가정위탁
시행주체	홍천군(행복나눔과)

사업명	보호아동 능력개발 지원
사업내용	능력개발 지원
사업기간	2023년01월01일 ~ 2027년12월31일
지원형태	직접수행
지원조건	아동양육시설 입소 아동 및 가정위탁아동(중학생) - 초등학생 : 70천원 - 중학생 : 100천원 - 고등학생 : 130천원 - 가정위탁(중학생) : 300천원
시행주체	홍천군(행복나눔과)

사업명	보호아동 대학생활안정금 지원
사업내용	기보호아동 대학 생활 안정지원
사업기간	2023년01월01일 ~ 2027년12월31일
지원형태	직접수행
지원조건	가정위탁아동, 시설입소 아동 중 대학생
시행주체	홍천군(행복나눔과)

사업명	보호아동 자립정착금 지원
사업내용	시설퇴소아동 및 가정위탁종결아동 자립정착금 지원
사업기간	2023년01월01일 ~ 2027년12월31일
지원형태	직접수행
지원조건	아동양육시설 퇴소 아동 및 가정위탁 종결 아동
시행주체	홍천군(행복나눔과)

사업명	보호종료아동 자립수당 지원(국고)
사업내용	보호종료일부터 60개월까지 월 40만원 지원
사업기간	2023년01월01일 ~ 2027년12월31일
지원형태	직접수행
지원조건	아동복지시설, 가정위탁 보호 종료 5년 이내 아동
시행주체	홍천군(행복나눔과)

사업명	아동발달지원계좌 지원(국고)
사업내용	요보호아동이 적립금 입금 시 국가(지자체)가 월10만원 내에서 1:2매칭 지원. 만18세 만기 후 학자금, 취업비용, 주거마련비용, 의료비 등으로 사용함.
사업기간	2023년01월01일 ~ 2027년12월31일
지원형태	직접수행
지원조건	요보호아동(가정위탁아동, 시설보호아동, 소년소녀가정, 법인으로 운영되는 장애시설 아동), 기초생활수급가정 만12세부터 18세 미만까지 지원
시행주체	홍천군(행복나눔과)

사업명	아동복지 CCTV 운영
사업내용	CCTV 통신요금 및 전기요금 납부 CCTV 성능개선
사업기간	2023년01월01일 ~ 2027년12월31일
지원형태	직접수행
지원조건	군비 100%
시행주체	홍천군(행복나눔과)

사업명	아동수당 급여
사업내용	만8세 생일이 도래하는 달의 전 달까지 최대96개월 간 월10만원 지급
사업기간	2023년01월01일 ~ 2027년12월31일
지원형태	직접수행
지원조건	보호자의 소득수준 무관 만0-8세 아동(7세 생일 전월까지 최대 96개월)
시행주체	홍천군(행복나눔과)

사업명	육아기본수당 급여
사업내용	아동 출생 후 4년간 월 30만원 지원
사업기간	2023년01월01일 ~ 2027년12월31일
지원형태	직접수행
지원조건	2019년 1월 1일 이후 출생아동
시행주체	홍천군(행복나눔과)

사업명	입양가정위탁아동 심리치료 지원
사업내용	입양·가정위탁아동 심리치료비 지원
사업기간	2023년01월01일 ~ 2027년12월31일
지원형태	직접수행
지원조건	심리정서치료비 월 20만원 이내, 심리검사비 20만원(1회), 교통비 월 2만원 이내
시행주체	홍천군(행복나눔과)

사업명	아동보호사업
사업내용	아동의 의료비 및 서비스 연계비 등 서비스 운영
사업기간	2023년01월01일 ~ 2027년12월31일
지원형태	직접수행
지원조건	아동보호전담요원 배치
시행주체	홍천군청(행복나눔과)

사업명	전문가정위탁 전문아동 보호비 지원
사업내용	피해아동, 2세 이하 아동 등으로서 특별한 보호가 필요한 보호대상아동을 전문적으로 보호·양육하는 것을 목적으로 하는 가정위탁보호 - 월100만원
사업기간	2023년01월01일 ~ 2027년12월31일
지원형태	직접수행
지원조건	가정위탁으로 보호조치 된 아동 중 학대피해, 2세 이하(36개월 미만), 장애, 경계선지능(종합심리검사 결과 경계선지능으로 진단) 등 전문적 보호 필요 아동을 위탁할 수 있는 자격 기준 갖춰야함.
시행주체	홍천군(행복나눔과)

단위사업

5-5. 아동복지시설 지원

□ 목적 및 주요내용

○ 목적

- 보호가 필요한 아동을 적절하게 보호하고 건전하게 양육할 양육 및 이용시설 지원

○ 주요내용

- 인건비 및 운영비 지원
  - 아동양육시설: 명동보육원(법인)
  - 아동이용시설: 희망아동센터, 흥천송정지역아동센터, 흥천지역아동센터, 1318해피존 초록세상, 영귀미돌봄터, 두촌면다함께돌봄센터

□ 관련 예산사업 내역

(단위:개, 백만원)

사업명	회계구분	'21결산	'22예산	'23예산	비고 (세부사업수)
아동복지시설 지원	일반회계	1,128	1,328	1,621	12
아동복지시설 행사 지원		0	2	20	
아동양육시설 운영		600	639	694	
경계선지능아동 자립 지원 (국고)		4	4	4	
지역아동센터 운영(국고)		298	314	75	
지역아동센터 특성별 지원		16	16	11	
지역아동센터 환경개선 지원(국고)		30	0	10	
지역아동센터 급식도우미 지원		47	49	54	
다함께 돌봄센터 운영 지원		106	125	225	
다함께 돌봄센터 운영 지원(일반운영비)		27	36	92	
지역아동센터 운영비 추가 지원		0	8	31	
지역아동센터 인건비 추가 지원		0	136	105	
지역아동센터 인건비 지원		0	0	299	

□ 관련 예산사업 개요

사업명	아동복지시설 행사 지원
사업내용	종사자 연수회 참석, 종사자 교육, 아동복지시설 행사지원
사업기간	2023년01월01일 ~ 2027년12월31일
지원형태	직접수행
지원조건	아동복지시설 관련 행사 지원 및 교육 참석자 여비보상
시행주체	홍천군(행복나눔과)

사업명	아동양육시설 운영
사업내용	아동양육시설 명동보육원 운영비 지원
사업기간	2023년01월01일 ~ 2027년12월31일
지원형태	직접수행
지원조건	아동양육시설 관리운영비 및 인건비 지원 - 종사자 11명 인건비 지원(기본급, 퇴직적립금, 4대보험료, 명절휴가비 등) - 시설수급자 30명 관리운영비
시행주체	홍천군(행복나눔과)

사업명	경계선지능아동 자립 지원(국고)
사업내용	경계선 지능 아동 맞춤형 자립지원서비스 제공 경계선 지능 아동 지도사 양성 및 양육시설 종사자 교육
사업기간	2023년01월01일 ~ 2027년12월31일
지원형태	민간보조
지원조건	지능지수가 71~84이면서 인지, 정서, 사회 적응에 어려움을 겪는 아동
시행주체	홍천군(행복나눔과)

사업명	지역아동센터 운영(국고)
사업내용	지역아동센터 기본운영비, 공기청정기 임대료, 등하원안심알림 운영비 지원
사업기간	2023년01월01일 ~ 2027년12월31일
지원형태	민간보조
지원조건	이용아동 및 종사자수, 시설규모, 운영실적 등에 따라 차등지원 가능
시행주체	홍천군(행복나눔과)



사업명	지역아동센터 특성별 지원
사업내용	특수목적형, 토요일운영 시설에 운영비 지원
사업기간	2023년01월01일 ~ 2027년12월31일
지원형태	민간보조
지원조건	특수목적형, 토요일운영 시설에 운영비 지원
시행주체	지역아동센터(3개소)

사업명	지역아동센터 환경개선 지원(국고)
사업내용	열악한 지역아동센터의 환경개선 지원으로 양질의 돌봄서비스 제공 - 지자체 및 비영리법인 시설 : 198,150원/㎡ - 개인 등 시설 : 66,050원/㎡
사업기간	2023년01월01일 ~ 2027년12월31일
지원형태	민간보조
지원조건	국가 보조금을 지원받는 지역아동센터
시행주체	홍천군(행복나눔과)

사업명	지역아동센터 급식도우미 지원
사업내용	공공근로, 일자리지원사업 등의 인력 보조가 없는 기간 동안 급식도우미 지원
사업기간	2023년01월01일 ~ 2027년12월31일
지원형태	민간보조
지원조건	국가보조금을 지원받는 지역아동센터
시행주체	홍천군(행복나눔과)

사업명	다함께 돌봄센터 운영 지원
사업내용	다함께 돌봄센터 운영 인건비 지원
사업기간	2023년01월01일 ~ 2027년12월31일
지원형태	직접수행
지원조건	다함께 돌봄센터 운영 종사자
시행주체	홍천군(행복나눔과)

사업명	다함께 돌봄센터 운영 지원(일반운영비)
사업내용	다함께 돌봄센터 운영비 지원
사업기간	2023년01월01일 ~ 2027년12월31일
지원형태	직접수행
지원조건	다함께 돌봄센터 운영에 필요한 경비 지원
시행주체	홍천군(행복나눔과)

사업명	지역아동센터 운영비 추가 지원
사업내용	센터 운영비 지원
사업기간	2023년01월01일 ~ 2027년12월31일
지원형태	직접수행
지원조건	설치신고 지역아동센터
시행주체	홍천군(행복나눔과)

사업명	지역아동센터 인건비 추가 지원
사업내용	지역아동센터 인건비 지원
사업기간	2023년01월01일 ~ 2027년12월31일
지원형태	직접수행
지원조건	설치신고 지역아동센터
시행주체	홍천군(행복나눔과)

사업명	지역아동센터 인건비 지원
사업내용	지역아동센터 인건비 지원
사업기간	2023년01월01일 ~ 2027년12월31일
지원형태	직접수행
지원조건	설치 신고 지역아동센터
시행주체	홍천군(행복나눔과)

□ 목적 및 주요내용

○ 목적

- 보호자가 없거나 이탈된 아동 등에게 건전한 가정을 영구적으로 제공하여 신체적, 정신적, 사회적으로 건강하게 성장할 수 있도록 지원

○ 주요내용

- 입양가정아동 양육수당 지원
- 국내입양 가정에 입양축하금 지원

□ 관련 예산사업 내역

(단위:개, 백만원)

사업명	회계구분	'21결산	'22예산	'23예산	비고 (세부사업수)
국내입양 활성화	일반회계	52	61	65	4
입양아동 양육수당 지원 (국고)		52	61	60	
국내입양활성화를 위한 입양축하금 지원		0	0	2	
입양비용 지원		0	0	3	
입양숙려기간 모자지원		0	0	1	

□ 관련 예산사업 개요

사업명	입양아동 양육수당 지원(국고)
사업내용	만17세 미만의 아동을 입양한 국내입양가정에 매월 입양아동에 대하여 양육보조금을 지원함으로써 입양가정의 양육비 보조 및 입양촉진에 기여
사업기간	2023년01월01일 ~ 2027년12월31일
지원형태	직접수행
지원조건	입양기관을 통하여 국내에 입양된 17세 미만의 아동을 입양한 가정 : 양육보조금 월 20만원/인
시행주체	홍천군(행복나눔과)

사업명	국내입양활성화를 위한 입양축하금 지원
사업내용	국내입양 가구에 입양축하금 지원
사업기간	2023년01월01일 ~ 2027년12월31일
지원형태	직접수행
지원조건	기금70 도비 6%, 군비 24%
시행주체	홍천군(행복나눔과)

사업명	입양비용 지원
사업내용	국내입양 가구에 입양비용 지원
사업기간	2023년01월01일 ~ 2027년12월31일
지원형태	직접수행
지원조건	국내입양 가구에 입양비용 지원
시행주체	홍천군(행복나눔과)

사업명	입양숙려기간 모자지원
사업내용	미혼, 이혼 한부모가 선택하는 서비스 이용 비용 지원
사업기간	2023년01월01일 ~ 2027년12월31일
지원형태	직접수행
지원조건	미혼, 이혼 한부모 1. 출산여부: 출산일 전 40일 또는 7일 이내에 있는 사람 2. 혼인여부: 혼인관계증명서 상 혼인관계에 있지 아니한 사람
시행주체	홍천군(행복나눔과)

단위사업

5-7. 어린이날 행사 지원

□ 목적 및 주요내용

○ 목적

- 아동이 건강하고 행복하게 자랄 수 있도록 어린이날을 맞이하여 아동이 체험하고 배우고 즐길 수 있는 행사 개최

○ 주요내용

- 어린이날 행사 개최

□ 관련 예산사업 내역

(단위:개, 백만원)

사업명	회계구분	'21결산	'22예산	'23예산	비고 (세부사업수)
어린이날 행사 지원	일반회계	36	40	70	1
어린이날 기념행사		36	40	70	

□ 관련 예산사업 개요

사업명	어린이날 기념행사
사업내용	어린이날 기념행사 지원 - 어린이 백일장, 사생대회, 기자왕 선발대회 - 인형극, 페이스페인팅, 에어바운스, 래프팅수상체험 - 이동동물원, 군장비 전시 및 병영체험, 가족사진촬영 등
사업기간	2023년01월01일 ~ 2027년12월31일
지원형태	민간보조
지원조건	관내 거주 어린이 및 가족 약 3,000명
시행주체	홍천군, 홍천꿈나무축제위원회

단위사업

5-8. 드림스타트사업

□ 목적 및 주요내용

○ 목적

- 취약계층 아동에게 맞춤형 서비스를 제공하여 성장 도모
- 공평한 출발 기회를 보장하여 건강히 성장토록 지원

○ 주요내용

- 통합사례관리 및 프로그램 운영

□ 관련 예산사업 내역

(단위:개, 백만원)

사업명	회계구분	'21결산	'22예산	'23예산	비고 (세부사업수)
드림스타트사업	일반회계	134	225	210	2
드림스타트 사업운영		107	162	147	
드림스타트 확대 운영		27	63	63	

□ 관련 예산사업 개요

사업명	드림스타트 사업운영
사업내용	0~12세의 저소득 아동과 그 가족, 지역사회에게 건강서비스, 보육서비스, 교육서비스, 복지서비스를 제공함.
사업기간	2023년01월01일 ~ 2027년12월31일
지원형태	직접수행
지원조건	0세~만12세 아동 및 가족 (수급자, 차상위, 한부모, 장애아동, 다문화, 학대아동, 기타저소득 등)
시행주체	홍천군(행복나눔과)

사업명	드림스타트 확대 운영
사업내용	0세~12세 아동과 그 가족에게 신체/건강, 인지/언어, 정서/행동 영역별 맞춤형 서비스 제공
사업기간	2023년01월01일 ~ 2027년12월31일
지원형태	직접수행
지원조건	저소득 취약계층 0세~만12세 아동 및 가족 저소득 취약계층 중 관내 학교 재학 중인 중고교생
시행주체	홍천군(행복나눔과)

단위사업

5-9. 아동 건전 육성 지원

□ 목적 및 주요내용

○ 목적

- 읍, 면 초등학교 4학년~6학년 아동에게 수도권의 문화 및 역사, 시설견학의 기회를 제공하여, 아동의 견문을 넓혀주고자 함

○ 주요내용

- 수도권 문화 활동 및 학습현장 견학 등

□ 관련 예산사업 내역

(단위:개, 백만원)

사업명	회계구분	'21결산	'22예산	'23예산	비고 (세부사업수)
아동 건전 육성 지원	일반회계	72	35	35	2
읍면 아동 문화탐방 지원		32	32	32	
아동학대 현장대응 전용 차량 지원		40	3	3	

□ 관련 예산사업 개요

사업명	읍면 아동 문화탐방 지원
사업내용	읍면 아동 문화 탐방
사업기간	2023년01월01일 ~ 2027년12월31일
지원형태	민간보조
지원조건	홍천군 관내 재학 초등학교 4~6학년생
시행주체	홍천군(행복나눔과)

사업명	아동학대 현장대응 전용 차량 지원
사업내용	아동학대 신고 접수 시 현장출동
사업기간	2023년01월01일 ~ 2027년12월31일
지원형태	직접수행
지원조건	조달청 차량 계약
시행주체	홍천군(행복나눔과)





# 문 화 체 육 과



**정책사업목표**

**1. 품격 있는 지역 고유문화 창달로 문화향유권을 증대한다.**

**(1) 주요내용**

- 문화기반 구축 사업으로 문화격차 해소
- 지역문화 활동 지원으로 주민의 문화향유권 증대 기여
- 흥천문화융성을 위한 흥천문화재단 지원

**(2) 성과지표 및 목표치 설정**

< 성과지표별 목표치 설정 >

성과지표(단위)	지표 유형	가중치	실적 및 목표치					측정산식 또는 측정방법	자료수집 방법/출처	
			구분	21	22	23	24			25
문화누리카드 발급 실적(%)	핵심	60	목표	100	100	100	100	100	발매수/목표발매수*100	문화누리카드관리 시스템
			실적	85	78					
흥천박물관 운영(명)	일반	40	목표	5,000	5,500	6,000	6,500	7,000	박물관 관람객	박물관 관람객 현황
			실적	8,000	8,100					

< 성과지표별 목표치 설정 근거 >

- 문화누리카드 발급 실적
  - 당해 예산액대비 최대 발매수를 목표치로 설정
- 흥천박물관 운영
  - 전년도 박물관 운영 대비 일부 상향

단위사업

1-1. 문화기반시설 구축 및 운영

□ 목적 및 주요내용

○ 목적

- 군민의 문화 향유권 기회 확대

○ 주요내용

- 흥천박물관 운영
- 흥천 문화센터 운영
- 문화기반 시설 및 사업관리
- 조형물 및 조명 설치
- 복합문화센터 신축

□ 관련 예산사업 내역

(단위:개, 백만원)

사업명	회계구분	'21결산	'22예산	'23예산	비고 (세부사업수)
문화기반시설 구축 및 운영	일반회계	1,614	2,830	1,806	8
흥천박물관 운영		135	164	168	
흥천 문화센터 운영		64	94	97	
문화 기반 시설 및 사업 관리		440	115	53	
조형물 및 조명 설치		145	85	85	
서석면 작은영화관 건립 (전환사업)		16	0	800	
흥천복합문화센터(작은영화관) 건립(전환사업)		523	2,000	215	
강원도 박물관 미술관 운영 활성화 사업		58	30	16	
흥천시네마 운영		233	342	373	

□ 관련 예산사업 개요

사업명	흥천박물관 운영
사업내용	흥천박물관 시설 및 자료관리, 전시
사업기간	2023년01월01일 ~ 2027년12월31일
지원형태	직접수행
지원조건	해당없음
시행주체	흥천군(문화체육과)

사업명	홍천 문화센터 운영
사업내용	홍천문화센터 시설관리 및 인건비
사업기간	2023년01월01일 ~ 2027년12월31일
지원형태	직접수행
지원조건	직접 수행 및 홍천문화원 보조
시행주체	홍천군(문화체육과)

사업명	문화 기반 시설 및 사업 관리
사업내용	홍천문화예술회관, 홍천문화센터, 미술관, 박물관 등 문화예술 기반 시설 및 사업 관리
사업기간	2023년01월01일 ~ 2027년12월31일
지원형태	직접수행
지원조건	직접수행
시행주체	홍천군(문화체육과)

사업명	조형물 및 조명 설치
사업내용	석가탄신일 봉축탑 설치 크리스마스 및 연말연시 트리 설치
사업기간	2023년01월01일 ~ 2027년12월31일
지원형태	직접수행
지원조건	직접수행
시행주체	홍천군(문화체육과)

사업명	서석면 작은영화관 건립(전환사업)
사업내용	작은영화관 건립 1식
사업기간	2021년01월01일 ~ 2023년12월31일
지원형태	직접수행
지원조건	직접수행
시행주체	홍천군(문화체육과)

사업명	홍천복합문화센터(작은영화관) 건립(전환사업)
사업내용	영화관 2개관(160 여석) 및 휴게실 등 786㎡
사업기간	2020년01월01일 ~ 2023년12월31일
지원형태	직접수행
지원조건	직접수행
시행주체	홍천군(문화체육과)

사업명	강원도 박물관 미술관 운영 활성화 사업
사업내용	문화복합시설로서의 박물관 기능을 수행 - 홍천박물관 전시, 체험 등
사업기간	2023년01월01일 ~ 2027년12월31일
지원형태	직접수행
지원조건	직접수행
시행주체	홍천군(문화체육과)

사업명	홍천시네마 운영
사업내용	홍천시네마 상영관 2개관 운영을 위한 인건비 및 일반운영비
사업기간	2023년01월01일 ~ 2027년12월31일
지원형태	직접수행
지원조건	직접수행
시행주체	홍천군(문화체육과)

단위사업

1-2. 동학혁명 기념사업

□ 목적 및 주요내용

○ 목적

-동학혁명 희생자 열 선양

○ 주요내용

- 서석면 동학혁명 기념행사
- 동학혁명 공연 관리

□ 관련 예산사업 내역

(단위:개, 백만원)

사업명	회계구분	'21결산	'22예산	'23예산	비고 (세부사업수)
동학혁명 기념사업	일반회계	48	52	36	1
풍암리 동학공원 관리		48	52	36	

□ 관련 예산사업 개요

사업명	풍암리 동학공원 관리
사업내용	공공요금, 관리인력, 운영비 등
사업기간	2023년01월01일 ~ 2027년12월31일
지원형태	직접수행
지원조건	해당없음
시행주체	홍천군(문화체육과)

단위사업

1-3. 흥천문화재단 운영

□ 목적 및 주요내용

○ 목적

- 문화예술 진흥과 문화 복지 발전

○ 주요내용

- 문화예술 진흥을 위한 정책 수립, 문화예술 교류 및 활동 지원

□ 관련 예산사업 내역

(단위:개, 백만원)

사업명	회계구분	'21결산	'22예산	'23예산	비고 (세부사업수)
흥천문화재단 운영	일반회계	2,213	3,833	3,451	3
흥천문화재단 운영		1,768	3,503	2,926	
읍면 화합의 한마당		330	330	395	
민관군 화합한마당 민속 행사		115	0	130	

□ 관련 예산사업 개요

사업명	흥천문화재단 운영
사업내용	흥천군 문화재단 운영
사업기간	2023년01월01일 ~ 2027년12월31일
지원형태	출연(출자)
지원조건	공익법인의 설립운영에 관한 법률
시행주체	흥천군(문화체육과)

사업명	읍면 화합의 한마당
사업내용	각종공연 등 문화행사 체육대회 등 체육행사
사업기간	2023년01월01일 ~ 2027년12월31일
지원형태	기타
지원조건	읍면 체육회 지원
시행주체	흥천군(흥천문화재단)

사업명	민관군 화합한마당 민속행사
사업내용	줄다리기: 흥천군 기관·단체(남, 여) 30팀 / 군부대 12개팀(예상) 42개 팀 민속행사: 10개 읍·면 및 단체별 설문을 통해 3종목 채택예정 가요제: 흥천군민(남, 여) 10팀(사전 예선심사 후 본선 10팀 선정)
사업기간	2023년01월01일 ~ 2027년12월31일
지원형태	기타
지원조건	흥천문화재단 위탁 수행
시행주체	흥천문화재단



단위사업

1-4. 청사 관리

□ 목적 및 주요내용

○ 목적

- 쾌적한 청사관리 및 운영

○ 주요내용

- 청사 시설 정비 등 관리 운영

□ 관련 예산사업 내역

(단위:개, 백만원)

사업명	회계구분	'21결산	'22예산	'23예산	비고 (세부사업수)
청사 관리	일반회계	71	97	99	1
쾌적한 청사관리		71	97	99	

□ 관련 예산사업 개요

사업명	쾌적한 청사관리
사업내용	청사 운영에 따른 인건비, 운영비 등 지원
사업기간	2023년01월01일 ~ 2027년12월31일
지원형태	직접수행
지원조건	해당없음
시행주체	흥천군(문화체육과)

**정책사업목표**

**2. 전통문화 보존 및 전승으로 문화유산을 보존 계승한다.**

**(1) 주요내용**

- 지역 문화 활동 지원
- 문화재 보수정비사업
- 전통사찰 보수 및 방재시스템 구축

**(2) 성과지표 및 목표치 설정**

< 성과지표별 목표치 설정 >

성과지표(단위)	지표 유형	가중 치	실적 및 목표치					측정산식 또는 측정방법	자료수집 방법/출처	
			구분	21	22	23	24			25
문화재 보수 실적(건)	일반	100	목표	5	4	5	5	5	문화재 보수	지출실적
			실적	3	4					

< 성과지표별 목표치 설정 근거 >

○ 문화재 보수 실적

- 전통사찰지원, 문화재보수, 문화유산전승, 동학공원 관리실적 등 예산금액에 대한 지출금액(최근실적유지)

단위사업

2-1. 문화유산의 체계적 보존관리

□ 목적 및 주요내용

○ 목적

- 문화재 관리 및 향토문화 보존 육성

○ 주요내용

- 전통사찰 지원관리, 문화재 보수정비, 문화재 활용

□ 관련 예산사업 내역

(단위:개, 백만원)

사업명	회계구분	'21결산	'22예산	'23예산	비고 (세부사업수)
문화유산의 체계적 보존관리	일반회계	278	679	920	11
문화재 보존관리		36	86	91	
문화재 및 향토문화유산 보수정비		23	40	40	
홍천향교 활용사업		0	55	50	
도지정문화재 보수정비		166	278	500	
건조물 문화재 실측조사		40	60	48	
생생문화재 사업		0	100	50	
전통사찰방재시스템 유지 보수		13	16	17	
무형문화재 전승지원		0	14	14	
역사문화 고증 및 가치 발굴		0	30	18	
국가지정문화재 및 국가 등록문화재 보수정비 (홍천성당 외벽 보수)		0	0	90	
도지정문화재 안내판 정비		0	0	2	

□ 관련 예산사업 개요

사업명	문화재 보존관리
사업내용	전기가스안전점검 : 1회, 문화재 긴급보수, 문화재 주변 개발행위 등에 따른 문화재 영향여부 전문가 검토
사업기간	2023년01월01일 ~ 2027년12월31일
지원형태	직접수행
지원조건	해당없음
시행주체	홍천군(문화체육과)

사업명	문화재 및 향토문화유산 보수정비
사업내용	문화재 및 향토문화유산 보수 및 정비
사업기간	2023년01월01일 ~ 2027년12월31일
지원형태	직접수행
지원조건	해당없음
시행주체	홍천군(문화체육과)

사업명	홍천향교 활용사업
사업내용	관내 유치원(어린이집)을 대상으로 전통문화체험 프로그램 운영 청소년 및 성인, 군인을 대상으로 전통사상 및 문화 체험 프로그램 운영 선비음악회 개최
사업기간	2023년01월01일 ~ 2027년12월31일
지원형태	민간보조
지원조건	해당없음
시행주체	홍천향교

사업명	도지정문화재 보수정비
사업내용	도지정문화재 보수 등
사업기간	2023년01월01일 ~ 2027년12월31일
지원형태	직접수행
지원조건	해당없음
시행주체	홍천군(문화체육과)

사업명	건조물 문화재 실측조사
사업내용	정밀실측 및 보고서 작성
사업기간	2023년01월01일 ~ 2025년12월31일
지원형태	직접수행
지원조건	해당없음
시행주체	홍천군(문화체육과)

사업명	생생문화재 사업
사업내용	풍암리 동학혁명군 전적지 및 동학을 이해할 수 있는 체험프로그램 운영
사업기간	2023년01월01일 ~ 2027년12월31일
지원형태	민간보조
지원조건	해당없음
시행주체	홍천군(문화체육과)

사업명	전통사찰방재시스템 유지보수
사업내용	전기화재예측시스템, 침입감지센서 등 유지보수
사업기간	2023년01월01일 ~ 2027년12월31일
지원형태	직접수행
지원조건	전통사찰
시행주체	홍천군(문화체육과)

사업명	무형문화재 전승지원
사업내용	홍천 거리농경문화 전승금 및 공개행사 지원
사업기간	2023년01월01일 ~ 2027년12월31일
지원형태	문화재보호법
지원조건	도 무형문화재 보존단체 인정기관
시행주체	홍천군(문화체육과)

사업명	역사문화 고증 및 가치 발굴
사업내용	홍천의 역사문화 자원 발굴 및 전승
사업기간	2023년01월01일 ~ 2027년12월31일
지원형태	직접수행
지원조건	홍천의 문화
시행주체	홍천군(문화체육과)

사업명	국가지정문화재 및 국가등록문화재 보수정비(홍천성당 외벽 보수)
사업내용	홍천성당 외벽 보수
사업기간	2023년01월01일 ~ 2023년12월31일
지원형태	직접수행
지원조건	해당없음
시행주체	홍천군(문화체육과)

사업명	도지정문화재 안내판 정비
사업내용	도지정문화재 안내판 정비
사업기간	2023년01월01일 ~ 2023년12월31일
지원형태	직접수행
지원조건	지정문화재
시행주체	홍천군(문화체육과)

**정책사업목표**

**3. 지역 문화예술 활성화로 군민의 문화향유 기회를 확대한다.**

**(1) 주요내용**

- 다양한 장르의 수준 높은 공연 기획 및 연출
- 문화예술단체 육성지원을 통한 자생력 제고
- 문화 소외지역 계층을 위한 찾아가는 공연 운영

**(2) 성과지표 및 목표치 설정**

< 성과지표별 목표치 설정 >

성과지표(단위)	지표 유형	가중치	실적 및 목표치					측정산식 또는 측정방법	자료수집 방법/출처	
			구분	21	22	23	24			25
문화예술 이용 활성화(명)	핵심	60	목표	10,000	10,000	10,000	10,000	10,000	문화예술회관 방문객 수	문화예술회관 운영 내역
			실적	7,742	10,100					
문화예술단체 육성지원(%)	일반	40	목표	100	100	100	100	100	예술단체 행사, 운영비지원 횟수 (실적/목표*100)	지역문화예술단체 지원 및 대회참가 보상
			실적	90	90					

< 성과지표별 목표치 설정 근거 >

- 문화예술 이용 활성화
  - 문화예술회관 운영 목표 방문객 수(최근 목표치 유지)
- 문화예술단체 육성지원
  - 지역문화예술단체 보조금 지원(개) / 예술단체 운영신청 개수 \*100

단위사업

3-1. 문화예술 단체·행사 지원

□ 목적 및 주요내용

○ 목적

- 지역 예술인에 대한 활동 지원 및 문화예술 대중화

○ 주요내용

- 찾아가는 문화 활동으로 군민의 문화향유 기회 확대, 문화예술단체 육성 지원

□ 관련 예산사업 내역

(단위:개, 백만원)

사업명	회계구분	'21결산	'22예산	'23예산	비고 (세부사업수)
문화예술 단체·행사 지원	일반회계	479	468	508	9
지역문화예술단체지원		299	305	287	
전국 악기동아리 경연대회		22	0	40	
생태숲과 문학의 만남		10	10	13	
공연예술 행사		39	75	57	
문화예술 역량강화		2	3	3	
지역 생활예술 지원 (전환사업)		40	40	40	
찾아가는 문화활동		30	34	20	
홍천관광사진 공모전		37	0	37	
청소년 종합예술제		0	0	11	

□ 관련 예산사업 개요

사업명	지역문화예술단체지원
사업내용	주부가요제 참가 및 합창제 참가 보상, (사)한국예총 홍천지회 운영, 홍천무궁화 합창단 운영, 홍천무궁이 소년소녀합창단 운영, 홍천팝스오케스트라 운영 지원, 홍천원드오케스트라 운영, 찾아가는 음악회지원, 한국 전통판소리 대공연지원, 문화예술단체지원(6개 지부 및 4개 단체)
사업기간	2023년01월01일 ~ 2027년12월31일
지원형태	민간보조
지원조건	보조금관리조례, 행사실비 보상금, 민간경상보, 민간행사 보조
시행주체	홍천군(문화체육과)

사업명	전국 악기동아리 경연대회
사업내용	전국 악기동아리 경연대회
사업기간	2023년01월01일 ~ 2027년12월31일
지원형태	민간보조
지원조건	전국 아마추어 악기동아리
시행주체	(사)한국음악협회

사업명	생태숲과 문학의 만남
사업내용	문예작품 공모 및 문예작품 전시
사업기간	2023년01월01일 ~ 2027년12월31일
지원형태	민간보조
지원조건	문화예술진흥법 제39조
시행주체	한국문인협회홍천지부

사업명	공연예술 행사
사업내용	기획공연 및 전시, 찾아가는 신바람 예술무대, 지방문예회관 우수공연, 상설예술무대운영
사업기간	2023년01월01일 ~ 2027년12월31일
지원형태	민간보조
지원조건	문화예술진흥법
시행주체	홍천군(문화체육과)

사업명	문화예술 역량강화
사업내용	문화예술 및 체육진흥 시책추진
사업기간	2023년01월01일 ~ 2027년12월31일
지원형태	직접수행
지원조건	홍천군 보조금 관리조례
시행주체	홍천군(문화체육과)



사업명	지역 생활예술 지원(전환사업)
사업내용	아마추어 문화예술단체 대상 생활예술지원
사업기간	2023년01월01일 ~ 2027년12월31일
지원형태	민간보조
지원조건	도비 50%, 군비 50%
시행주체	홍천문화재단

사업명	찾아가는 문화 활동
사업내용	연극, 무용, 음악, 국악 분야 공연
사업기간	2023년01월01일 ~ 2027년12월31일
지원형태	민간보조
지원조건	도비50%, 군비50%
시행주체	민간단체

사업명	홍천관광사진 공모전
사업내용	홍천관광사진 공모전
사업기간	2023년01월01일 ~ 2027년12월31일
지원형태	민간보조
지원조건	홍천군 보조금 관리조례
시행주체	홍천군(문화체육과)

사업명	청소년 종합예술제
사업내용	전국 청소년 미술 공모
사업기간	2023년01월01일 ~ 2027년12월31일
지원형태	민간보조
지원조건	보조금 관리조례, 민간행사사업보조
시행주체	홍천군(문화체육과)

단위사업

3-2. 지역문화활동 지원

□ 목적 및 주요내용

○ 목적

- 군민의 문화향유 기회 확대

○ 주요내용

- 다양한 장르의 문화예술 기획공연, 찾아가는 문화활동 사업지원, 문화예술단체 육성 지원

□ 관련 예산사업 내역

(단위:개, 백만원)

사업명	회계구분	'21결산	'22예산	'23예산	비고 (세부사업수)
지역문화활동 지원	일반회계	605	715	786	8
지방문화원 활성화		305	368	344	
지방문화원 사랑방 사업		20	20	20	
정월대보름 놀이 한마당		0	21	21	
단오맞이 민속행사		20	21	21	
홍천기미만세운동 기념행사		0	8	8	
한서 남궁억선생 추념행사		2	4	4	
동학혁명 추념행사		3	4	4	
문화이용권사업		255	269	365	

□ 관련 예산사업 개요

사업명	지방문화원 활성화
사업내용	문화유적탐방, 향토사발간, 사물놀이, 문화관련 부대행사 등 각종 문화사업 추진 문화학교 운영, 문화원 운영지원
사업기간	2023년01월01일 ~ 2027년12월31일
지원형태	민간보조
지원조건	홍천군 문화원 지원 및 육성에 관한 조례
시행주체	홍천군(문화체육과)

사업명	지방문화원 사랑방 사업
사업내용	대금단소, 풍물기초, 풍물중급, 문화해설, 수화교실 등
사업기간	2023년01월01일 ~ 2027년12월31일
지원형태	민간보조
지원조건	도 분권교부세 50% 지원
시행주체	홍천군(문화체육과)

사업명	정월대보름 놀이 한마당
사업내용	정월대보름 맞이 행사(풍년기원제, 세시풍속, 음식나누기, 달집태우기등)
사업기간	2023년01월01일 ~ 2027년12월31일
지원형태	민간보조
지원조건	홍천군 지방보조금 관리 조례
시행주체	홍천문화원

사업명	단오맞이 민속행사
사업내용	단오맞이 행사(체험행사 등)
사업기간	2023년01월01일 ~ 2027년12월31일
지원형태	민간보조
지원조건	홍천군 지방보조금 관리 조례
시행주체	홍천문화원

사업명	홍천기미만세운동 기념행사
사업내용	기미만세운동 기념일(4.1.)에 지역주민, 학생이 참여하여 민족정신을 기리는 행사
사업기간	2023년01월01일 ~ 2027년12월31일
지원형태	민간보조
지원조건	행사 진행
시행주체	홍천문화원

사업명	한서 남궁억선생 추념행사
사업내용	한서 남궁억 선생 행사준비비(초정장 제작, 현수막, 참여인원 종식비)
사업기간	2023년01월01일 ~ 2027년12월31일
지원형태	민간보조
지원조건	홍천군 문화원 지원 및 육성에 관한 조례
시행주체	홍천문화원

사업명	동학혁명 추념행사
사업내용	동학농민혁명 희생자 추념식 행사 운영
사업기간	2023년01월01일 ~ 2027년12월31일
지원형태	민간보조
지원조건	홍천군 문화원 지원 및 육성에 관한 조례
시행주체	홍천문화원

사업명	문화이용권사업
사업내용	문화카드 발급으로 영화, 공연, 도서 등 문화활동 지원
사업기간	2023년01월01일 ~ 2027년12월31일
지원형태	민간보조
지원조건	7세 이상 기초생활수급자 및 차상위계층 등 소외계층
시행주체	강원문화재단

단위사업

3-3. 전통문화 육성 및 지원

□ 목적 및 주요내용

○ 목적

- 전통문화 육성 및 군민의 전통문화 향유기회 증진

○ 주요내용

- 흥천향교 기로연
- 흥천향교 춘추기 석제대제
- 너브내 시조사랑회 흥천사랑 초, 중등학생 시조창작 공모전
- 새해맞이 행사

□ 관련 예산사업 내역

(단위:개, 백만원)

사업명	회계구분	'21결산	'22예산	'23예산	비고 (세부사업수)
전통문화 육성 및 지원	일반회계	31	43	40	1
전통문화 전승보존		31	43	40	

□ 관련 예산사업 개요

사업명	전통문화 전승보존
사업내용	전통문화 전승보존을 위한 춘추기 석제대제 제례 봉행 및 기로연 행사 등 추진
사업기간	2023년01월01일 ~ 2027년12월31일
지원형태	민간보조
지원조건	해당없음
시행주체	흥천향교

단위사업

3-4. 홍천미술관 일원 역사문화예술타운 조성

□ 목적 및 주요내용

○ 목적

- 문화예술 기반구축으로 문화격차 해소

○ 주요내용

- 미술관 일원 역사문화예술 탐방로(타운) 조성사업 추진

□ 관련 예산사업 내역

(단위:개, 백만원)

사업명	회계구분	'21결산	'22예산	'23예산	비고 (세부사업수)
홍천미술관 일원 역사문화예술타운 조성	일반회계	65	467	315	2
홍천미술관 운영		65	467	275	
홍천 동심조각전시 프로 그램		0	0	40	

□ 관련 예산사업 개요

사업명	홍천미술관 운영
사업내용	기획전시, 교육 및 체험운영, 인건비, 공공운영비 등
사업기간	2023년01월01일 ~ 2027년12월31일
지원형태	직접수행
지원조건	해당없음
시행주체	홍천군(문화체육과)

사업명	홍천 동심조각전시 프로그램
사업내용	홍천미술관 기획전시 사업으로 5월 가정의 달을 맞이하여 동심을 자극 할 수 있는 조각 작품 전시와 체험프로그램 운영
사업기간	2023년01월01일 ~ 2023년12월31일
지원형태	자치단체보조
지원조건	해당없음
시행주체	홍천군

□ 목적 및 주요내용

○ 목적

- 건전한 게임문화 조성을 위한 관내 게임관련업 불법게임물 유통 단속 지원

○ 주요내용

- 관내 적발된 불법게임물 수거에 따른 인수 운송료 지급

□ 관련 예산사업 내역

(단위:개, 백만원)

사업명	회계구분	'21결산	'22예산	'23예산	비고 (세부사업수)
문화산업 육성관리	일반회계	10	13	13	1
문화산업 운영 지도		10	13	13	

□ 관련 예산사업 개요

사업명	문화산업 운영 지도
사업내용	음악, 영화, 출판 등 문화산업 관련 업종 인허가, 지도점검 불법게임물 수거 운송
사업기간	2023년01월01일 ~ 2027년12월31일
지원형태	직접수행
지원조건	해당없음
시행주체	홍천군(문화체육과)

단위사업

3-6. 악기박물관 활성화

□ 목적 및 주요내용

○ 목적

- 군민의 문화 향유권 기회 확대

○ 주요내용

- 악기박물관 시설관리
- 악기박물관 인력관리
- 악기박물관 전시 및 체험프로그램 운영

□ 관련 예산사업 내역

(단위:개, 백만원)

사업명	회계구분	'21결산	'22예산	'23예산	비고 (세부사업수)
악기박물관 활성화	일반회계	0	99	102	1
악기박물관 운영		0	99	102	

□ 관련 예산사업 개요

사업명	악기박물관 운영
사업내용	박물관 운영 및 공연행사
사업기간	2023년01월01일 ~ 2027년12월31일
지원형태	직접수행
지원조건	해당없음
시행주체	흥천군(문화체육과)



**정책사업목표**

**4. 체육인프라 확충 및 유지관리로 지역경제를 활성화하고 생활체육 저변을 확대한다.**

**(1) 주요내용**

- 체육시설 인프라 조성
  - 공공체육시설 확충 및 읍면 생활체육공원 조성, 생활체육 기반 구축
  - 공공체육시설 보수 유지관리 및 운영
- 전문체육 육성 및 생활체육 활성화
  - 도 단위 이상 전국 규모 체육대회 유치
  - 우수선수 및 경기단체 종목별 육성 지원, 전문체육육성

**(2) 성과지표 및 목표치 설정**

< 성과지표별 목표치 설정 >

성과지표(단위)	지표 유형	가중치	실적 및 목표치					측정산식 또는 측정방법	자료수집 방법/출처	
			구분	21	22	23	24			25
체육시설 인프라 조성(%)	핵심	60	목표	100	100	100	100	100	사업추진 준공시설 집행률	계약 및 지출, 준공 현황
			실적	70	70					
전문체육육성 및 생활체육 활성화(%)	일반	40	목표	60	100	100	100	100	대회개최 및 참여율	대회참가 횟수, 개최 횟수, 집행, 결산
			실적	20	70					

< 성과지표별 목표치 설정 근거 >

- 체육시설 인프라 조성
  - 공공체육시설 보수 및 확충사업 시설공사 집행률
- 전문체육육성 및 생활체육 활성화
  - 전국, 도단위 대회 및 각종 대회 개최, 참여율

단위사업

4-1. 전문체육 육성 및 생활체육 활성화

□ 목적 및 주요내용

○ 목적

- 체육인프라를 활용한 경쟁력 있는 스포츠 마케팅을 통하여 도 및 전국단위 체육행사 유치
- 군민의 건강한 삶과 지역경기 부양효과
- 지역 체육꿈나무 육성 및 지속적인 체육활동 기회제공으로 체육인구 저변확대

○ 주요내용

- 체육단체 및 체육행사 참가
- 생활체육 교실 운영
- 생활체육지도자 및 어르신체육활동지도자 배치
- 관내대회 개최
- 도 및 전국단위 대회 유치
- 스포츠강좌이용

□ 관련 예산사업 내역

(단위:개, 백만원)

사업명	회계구분	'21결산	'22예산	'23예산	비고 (세부사업수)
전문체육 육성 및 생활체육 활성화	일반회계	5,391	7,708	8,045	18
종합운동장 및 체육시설 운영		1,000	1,122	1,190	
국민체육센터 운영		875	1,745	1,768	
홍천군민스포츠센터 운영		4	10	10	
스포츠클라이밍센터 운영		94	110	117	
홍천읍 생활체육공원 물놀이시설 운영		320	350	350	
체육단체 지원		1,276	1,196	1,206	
체육행사 참가		175	354	381	
생활체육 교실 운영		20	20	12	
생활체육 지도자		337	351	357	
어르신 체육활동 지원		128	132	134	
스포츠강좌 이용 지원사업		40	62	120	
군민생활체육대회		52	95	95	
3.1절 기념 홍천군민 건강달리기대회		0	17	17	
홍천군민건강달리기대회		0	17	17	
강원도자전거대행진		0	13	13	
도 및 전국단위대회		682	1,699	1,841	
체육지도자 운영		358	376	377	

사업명	회계구분	'21결산	'22예산	'23예산	비고 (세부사업수)
공공스포츠클럽 운영지원 (국가직접지원)		30	40	40	

□ 관련 예산사업 개요

사업명	종합운동장 및 체육시설 운영
사업내용	종합운동장, 종합체육관, 군민스포츠센터, 홍천야구장 유지보수 종합운동장, 종합체육관, 군민스포츠센터, 홍천야구장 관리운영 보전금
사업기간	2023년01월01일 ~ 2027년12월31일
지원형태	직접수행
지원조건	홍천군 운영 종합운동장, 종합체육관, 군민스포츠센터, 홍천야구장 시설
시행주체	홍천군(문화체육과)

사업명	국민체육센터 운영
사업내용	시설관리 운영 보전금 CCTV 시설확장 및 개보수 시설운영을 위한 자산취득(회원관리 시스템외 2종)
사업기간	2023년01월01일 ~ 2027년12월31일
지원형태	직접수행
지원조건	홍천군 국민체육센터, 홍천군 장애인국민체육센터
시행주체	홍천군(문화체육과)

사업명	홍천군민스포츠센터 운영
사업내용	홍천군민스포츠센터 운영시설 개선
사업기간	2023년01월01일 ~ 2027년12월31일
지원형태	직접수행
지원조건	홍천군민스포츠센터 유지관리
시행주체	홍천군(문화체육과)

사업명	스포츠클라이밍센터 운영
사업내용	시설관리 운영 보전금
사업기간	2023년01월01일 ~ 2027년12월31일
지원형태	직접수행
지원조건	홍천군 스포츠클라이밍센터
시행주체	홍천군(문화체육과)

사업명	홍천읍 생활체육공원 물놀이시설 운영
사업내용	민간위탁금, 제세공과금 납부, 인건비, 재료비 등
사업기간	2023년01월01일 ~ 2027년12월31일
지원형태	직접수행
지원조건	홍천물놀이장 운영관리
시행주체	홍천군(문화체육과)

사업명	체육단체 지원
사업내용	<ul style="list-style-type: none"> <li>체육단체 보조지원</li> <li>- 우수선수 및 경기단체 종목별 지원(군비50%, 자부담50%)</li> <li>- 홍천군체육인 역량강화 워크샵</li> <li>- 생활체육 종목활성화</li> <li>- 유소년스포츠클럽 운영</li> <li>- 홍천중등여자배구클럽 운영</li> <li>- 홍천고등여자배구클럽 운영</li> <li>- 홍천FC U-18 운영</li> <li>- 홍천FC U-15 운영</li> <li>- 홍천FC U-12 운영</li> <li>- 맞춤형복지제도 운영</li> <li>- 업무추진비(체육회장)</li> <li>- 체육회 인건비 및 운영비</li> </ul>
사업기간	2023년01월01일 ~ 2027년12월31일
지원형태	민간보조
지원조건	홍천군지방보조금관리조례
시행주체	홍천군 체육회

사업명	체육행사 참가
사업내용	각종 체육행사 참가 선수 훈련지원 도및전국단위대회 개최
사업기간	2023년01월01일 ~ 2027년12월31일
지원형태	민간보조
지원조건	홍천군지방보조금관리조례
시행주체	홍천군체육회

사업명	생활체육 교실 운영
사업내용	생활체육교실 및 프로그램 운영비 지원
사업기간	2023년01월01일 ~ 2027년12월31일
지원형태	민간보조
지원조건	홍천군지방보조금관리조례
시행주체	홍천군체육회

사업명	생활체육 지도자
사업내용	생활체육지도자 수당지급(기본급 및 법정부담금, 각종수당)
사업기간	2023년01월01일 ~ 2027년12월31일
지원형태	민간보조
지원조건	생활체육지도자
시행주체	홍천군체육회

사업명	어르신 체육활동 지원
사업내용	어르신체육활동 지도자 급여 및 수당지급 - 기본급 및 법정부담금 외 수당지원
사업기간	2023년01월01일 ~ 2027년12월31일
지원형태	민간보조
지원조건	어르신체육활동 지도자
시행주체	홍천군체육회

사업명	스포츠강좌 이용 지원사업
사업내용	저소득층 유청소년의 스포츠강좌비 지원(월 최대 95,000원)
사업기간	2023년01월01일 ~ 2027년12월31일
지원형태	기타
지원조건	지원대상: 저소득층(기초생활 및 차상위/법정 한부모) 및 범죄피해 가구 내 유·청소년 지원연령: 만5세~만18세
시행주체	홍천군체육회

사업명	군민생활체육대회
사업내용	홍천 관내 종목별 생활체육 동호인들이 한자리에 모여 군민생활체육대회 개최
사업기간	2023년01월01일 ~ 2027년12월31일
지원형태	민간보조
지원조건	홍천군 관내 종목별 생활체육 동호인
시행주체	홍천군 체육회

사업명	3.1절 기념 홍천군민 건강달리기대회
사업내용	홍천군민 건강달리기 대회 개최로 군민들 누구나 함께 참여할 수 있는 기회 제공
사업기간	2023년01월01일 ~ 2027년12월31일
지원형태	민간보조
지원조건	건강달리기 대회 참여자(홍천군민 누구나)
시행주체	홍천군(문화체육과)

사업명	홍천군민건강달리기대회
사업내용	민.관.군 화합 및 나라의 소중함을 되새기는 의미 있는 시간을 제공하는 홍천군민 건강달리기 대회 개최지원
사업기간	2023년01월01일 ~ 2027년12월31일
지원형태	민간보조
지원조건	홍천군민 누구나
시행주체	홍천군(문화체육과)

사업명	강원도자전거대행진
사업내용	지역민들의 동참 유도, 녹색성장을 꿈꾸며 자전거를 통한 퍼레이드 진행
사업기간	2023년01월01일 ~ 2027년12월31일
지원형태	민간보조
지원조건	강원도 자전거 달리기 대회 개최
시행주체	홍천군(문화체육과)

사업명	도 및 전국단위대회
사업내용	도 및 전국단위대회 개최 지원(생활체육, 전문체육)
사업기간	2023년01월01일 ~ 2027년12월31일
지원형태	민간보조
지원조건	스포츠마케팅 추진위원회 심의 의결된 도 및 전국단위대회 지원
시행주체	홍천군(문화체육과)

사업명	체육지도자 운영
사업내용	경기지도자 9명 배치하여 종목별 꿈나무 육성 경기지도자 일자리 지원 : 기본급 및 법정부담금 월 2,470천원, 각종 수당
사업기간	2023년01월01일 ~ 2027년12월31일
지원형태	민간보조
지원조건	군비 100%
시행주체	홍천군체육회

사업명	공공스포츠클럽 운영지원(국가직접지원)
사업내용	지역 내 체육시설을 거점으로 다계층, 다연령의 회원에게 다수준의 체육프로그램을 제공
사업기간	2023년01월01일 ~ 2027년12월31일
지원형태	민간보조
지원조건	1개 클럽 당 매년 100백만원(기금 80백만원, 군비 20백만원)/5년간 지원
시행주체	공공스포츠클럽(유도, 농구)

## 단위사업

## 4-2. 장애인체육 육성 및 활성화

### □ 목적 및 주요내용

#### ○ 목적

- 장애인에 대한 편견 개선 및 체육활동을 통한 사회참여 기회 제공
- 건전한 장애인문화 및 장애인체육 활성화
- 장애유형별 맞춤형 체육활동지도

#### ○ 주요내용

- 체육단체 및 체육행사 참가
- 장애인체육교실지원
- 장애인생활체육지도자 배치
- 도 및 전국단위대회 유치

### □ 관련 예산사업 내역

(단위:개, 백만원)

사업명	회계구분	'21결산	'22예산	'23예산	비고 (세부사업수)
장애인체육 육성 및 활성화	일반회계	531	671	928	5
체육단체 지원(장애인)		253	273	437	
체육행사 참가(장애인)		30	65	65	
도 및 전국단위대회 (장애인)		98	176	208	
장애인생활체육지도자 배치지원		149	151	190	
장애인스포츠강좌 이용권 지원사업		1	5	29	

### □ 관련 예산사업 개요

사업명	체육단체 지원(장애인)
사업내용	장애인 체육단체 보조지원 - 장애인체육회 인건비 및 운영비 - 장애인체육교실운영 - 수영실업팀 운영 - 맞춤형복지제도운영 - 생활체육지도자 인건비
사업기간	2023년01월01일 ~ 2027년12월31일
지원형태	민간보조
지원조건	홍천군지방보조금관리조례
시행주체	홍천군장애인체육회

사업명	체육행사 참가(장애인)
사업내용	장애유형별 대회참가준비를 위한 지원 현지 선수단 운영(급식, 숙박, 교통비 등 지원)
사업기간	2023년01월01일 ~ 2027년12월31일
지원형태	민간보조
지원조건	홍천군 관내 거주 장애인 체육인 및 각종 대회 개최
시행주체	홍천군(문화체육과)

사업명	도 및 전국단위대회(장애인)
사업내용	장애인 대상 도 및 전국단위대회 개최
사업기간	2023년01월01일 ~ 2027년12월31일
지원형태	민간보조
지원조건	스포츠마케팅위원회에서 심의의결 된 도 및 전국단위대회 개최
시행주체	홍천군장애인체육회

사업명	장애인생활체육지도자 배치지원
사업내용	생활체육지도자 기본급 및 법정부담금 외 수당지원
사업기간	2023년01월01일 ~ 2027년12월31일
지원형태	민간보조
지원조건	기금 매칭 기금50%, 군비50% 각종수당 군비 추가 지원
시행주체	장애인체육회

사업명	장애인스포츠강좌 이용권 지원 사업
사업내용	1인당 매월 9.5만원(1강좌) 범위 내 스포츠강좌 수강료 지원
사업기간	2023년01월01일 ~ 2027년12월31일
지원형태	직접수행
지원조건	지원연령: 만19세~64세 수급자격: 국민기초생활보장법에 따른 생계, 의료, 주거, 교육 급여 수급가구 및 차상위 계층의 등록 장애인 본인
시행주체	홍천군(문화체육과)



단위사업

4-3. 전문체육 육성

□ 목적 및 주요내용

○ 목적

- 초, 중, 고등학교와 연계된 지역의 엘리트 선수를 발굴, 육성하여 우리군 우수 직원 역외 유출방지 및 각종 대회 출전·입상을 통하여 우리군 홍보에 활용하고자 함.

○ 주요내용

- 종목: 역도, 태권도
- 선수단 구성 계획: 지도자 2, 선수 8
- 대회 출전 계획: 2022년 실업역도선수권대회, 2022년도 전국 종별선수권대회태권도대회 외 다수

□ 관련 예산사업 내역

(단위:개, 백만원)

사업명	회계구분	'21결산	'22예산	'23예산	비고 (세부사업수)
전문체육 육성	일반회계	310	735	710	1
군청 직장운동 경기부 운영		310	735	710	

□ 관련 예산사업 개요

사업명	군청 직장운동 경기부 운영
사업내용	인건비, 훈련비, 운영비 지원 합숙소 구입 및 합숙소 유지보수
사업기간	2023년01월01일 ~ 2027년12월31일
지원형태	직접수행
지원조건	홍천군 소속 스포츠팀
시행주체	홍천군(문화체육과)

단위사업

4-4. 체육시설 인프라 조성

□ 목적 및 주요내용

○ 목적

- 사용자 중심의 공공체육시설 확충으로 건강증진과 삶의 질 향상
- 각종 체육대회 유치로 지역경기 활성화와 주민화합의 공간 제공

○ 주요내용

- 종합운동장 및 체육관 등 시설 정비, 공공체육시설 확충(각종 체육기반 시설 사업 추진), 읍면생활체육공원 등 공동이용체육시설 조성, 공공체육시설 보수 유지관리 및 운영

□ 관련 예산사업 내역

(단위:개, 백만원)

사업명	회계구분	'21결산	'22예산	'23예산	비고 (세부사업수)
체육시설 인프라 조성	일반회계	5,020	5,584	6,401	10
공공체육시설 보수정비		632	659	1,054	
공공체육시설 확충		3,912	1,675	293	
홍천군 전용게이트볼장 신축공사(전환사업)		0	0	300	
남면 권역 국민체육센터 건립사업		459	1,100	1,200	
남면 권역 생활문화센터 신축공사(전환사업)		17	300	75	
내면 국민체육센터 건립		0	650	1,100	
내면 생활문화센터 건립 (전환사업)		0	100	400	
영귀미면 생활체육공원 확장(전환사업)		0	1,100	1,078	
내면 광원리 파크골프장 조성(전환사업)		0	0	300	
내면 광원2리 다목적실 신축		0	0	600	

□ 관련 예산사업 개요

사업명	공공체육시설 보수정비
사업내용	소규모 체육시설 보수 및 정비, 읍면 체육공원 및 체육시설 보수 및 정비, 야외운동기구 구입
사업기간	2023년01월01일 ~ 2027년12월31일
지원형태	직접수행
지원조건	홍천군 관리대상 공공체육시설
시행주체	홍천군(문화체육과)

사업명	공공체육시설 확충
사업내용	홍천 궁도장 창고 설치 홍천군 테니스장 비가림시설 설치 및 구궁도장 리모델링 서석면 풍암2리 탁구장 증축 서면 굴업리 다목적실 신축 북방면 공설운동장 규격확장 및 인조잔디 교체 서면 생활체육공원 내 골프연습장 설치
사업기간	2023년01월01일 ~ 2027년12월31일
지원형태	직접수행
지원조건	홍천군 관리대상 공공체육시설
시행주체	홍천군(문화체육과)

사업명	홍천군 전용게이트볼장 신축공사(전환사업)
사업내용	실내게이트볼장 1동 신축(지상 4면) A=1,900㎡
사업기간	2021년01월01일 ~ 2024년06월30일
지원형태	직접수행
지원조건	2023년 지방이양사업으로 도비 51% 신청함
시행주체	홍천군(문화체육과)

사업명	남면 권역 국민체육센터 건립사업
사업내용	지하1층/지상2층 수영장, 다목적체육관, 체력단련실, 생활문화센터 등
사업기간	2021년01월01일 ~ 2024년12월31일
지원형태	직접수행
지원조건	기금
시행주체	홍천군(문화체육과)

사업명	남면 권역 생활문화센터 신축공사(전환사업)
사업내용	생활문화센터 신축
사업기간	2021년01월01일 ~ 2024년12월31일
지원형태	직접수행
지원조건	균특보조
시행주체	홍천군(문화체육과)

사업명	내면 국민체육센터 건립
사업내용	지하1층/지상2층 수영장, 다목적체육관, 체력단련실, 생활문화센터 등
사업기간	2022년01월01일 ~ 2025년12월31일
지원형태	직접수행
지원조건	체육진흥기금
시행주체	홍천군(문화체육과)

사업명	내면 생활문화센터 건립(전환사업)
사업내용	생활문화센터 신축
사업기간	2022년01월01일 ~ 2025년12월31일
지원형태	직접수행
지원조건	균특보조
시행주체	홍천군(문화체육과)

사업명	영귀미면 생활체육공원 확장(전환사업)
사업내용	다목적 체육관 및 주차장 조성
사업기간	2022년01월01일 ~ 2024년12월31일
지원형태	직접수행
지원조건	균특(지방이양사업으로 도비전환) 보조
시행주체	홍천군청(문화체육과)

사업명	내면 광원리 파크골프장 조성(전환사업)
사업내용	파크골프장 조성(18홀)
사업기간	2022년01월01일 ~ 2023년12월31일
지원형태	직접수행
지원조건	지방이양사업으로 2023년도 도비 51% 신청
시행주체	홍천군(문화체육과)

사업명	내면 광원2리 다목적실 신축
사업내용	다목적실(체육시설) 조성 1식(배드민턴, 탁구 등)
사업기간	2023년01월01일 ~ 2023년12월31일
지원형태	직접수행
지원조건	2023년 도비 신청
시행주체	홍천군

# 관 광 과



**정책사업목표**

**1. 테마가 있는 관광 인프라 구축으로 미래의 중심 역할을 주도 할 관광을 육성한다.**

**(1) 주요내용**

- 홍천강을 활용한 수도권 배후 힐링 도시 조성
- 홍천강 체류형 관광 인프라 구축
- 관광객 유치를 위한 마케팅 강화

**(2) 성과지표 및 목표치 설정**

< 성과지표별 목표치 설정 >

성과지표(단위)	지표 유형	가중치	실적 및 목표치					측정산식 또는 측정방법	자료수집 방법/출처	
			구분	21	22	23	24			25
관광홍보 및 마케팅(개)	핵심	60	목표	170,000	170,000	150,000	150,000	150,000	홍보물 제작 및 안내표지판 정비	홍보물 제작 개수
			실적	160,000	127,270					
관광기반시설 조성(천원)	일반	40	목표	3,200,000	3,200,000	5,000,000	5,000,000	5,000,000	관광지 운영 및 시설물 관리	관광지 운영 및 시설물관리 집행금액
			실적	4,230,000	5,625,000					

< 성과지표별 목표치 설정 근거 >

- 관광홍보 및 마케팅
  - 각종 관광안내 홍보물 제작 개수(최근 2년 실적치에서 일부 상향)
- 관광기반시설 조성
  - 관광지 편의시설 설치 등 기반시설 설치 실적 집행 금액(당초 계획 반영)

단위사업

1-1. 미래관광도시 가치 창출

□ 목적 및 주요내용

○ 목적

- 웰니스 흥천 관광기반 구축

○ 주요내용

- 관광지 개발 및 관광사업 육성 사업 추진
- 관광사업 육성을 위한 관광정책자문회의 운영
- 중장기 관광발전 개발계획 수립 및 역사문화 관광자원화
- 흥천온천 관광지 정비를 통한 활성화

□ 관련 예산사업 내역

(단위:개, 백만원)

사업명	회계구분	'21결산	'22예산	'23예산	비고 (세부사업수)
미래관광도시 가치 창출	일반회계	4	15	15	2
관광사업육성 및 진흥		4	13	13	
관광정책자문위원회 운영		0	2	2	

□ 관련 예산사업 개요

사업명	관광사업 육성 및 진흥
사업내용	관광사업 육성 및 진흥을 위한 시책업무 발굴
사업기간	2023년01월01일 ~ 2027년12월31일
지원형태	직접수행
지원조건	군비100%
시행주체	흥천군(관광과)

사업명	관광정책자문위원회 운영
사업내용	흥천군 관광 진흥 종합개발계획 수립 및 추진, 관광정책 결정 시 타당성 검토, 주요시책 및 관광 마케팅 전략
사업기간	2023년01월01일 ~ 2027년12월31일
지원형태	직접수행
지원조건	군비100%
시행주체	흥천군(관광과)



단위사업

1-2. 관광홍보 마케팅 개선(관광진흥)

□ 목적 및 주요내용

○ 목적

- 관내 주요 관광지 등을 다양한 홍보를 통한 관광객 유치

○ 주요내용

- 적극적인 관광객 유치 마케팅
- 팸투어, 시티투어 등 사업을 통한 단체 관광객 유치
- 문화관광 해설사 운영
- 관광마케팅협의회 운영

□ 관련 예산사업 내역

(단위:개, 백만원)

사업명	회계구분	'21결산	'22예산	'23예산	비고 (세부사업수)
관광홍보 마케팅 개선 (관광진흥)	일반회계	644	598	674	6
관광안내 체계 개선		201	83	105	
관광홍보 및 마케팅		368	395	474	
시티투어 운영		0	21	24	
문화관광 해설사 운영 (전환사업)		61	79	61	
관광안내체계구축 (전환사업)		14	16	6	
관광안내체계구축(다국어 관광안내지도)(전환사업)		0	5	5	

□ 관련 예산사업 개요

사업명	관광안내 체계 개선
사업내용	관광안내소 운영(1개소), 관광안내표지판 정비
사업기간	2023년01월01일 ~ 2027년12월31일
지원형태	직접수행
지원조건	군비100%
시행주체	홍천군(관광과)

사업명	관광홍보 및 마케팅
사업내용	관광안내 홍보물 제작, 관광박람회 참가, 팸투어 및 단체관광 인센티브 운영 모바일 스탬프 투어 운영, 홍천군 문화관광홈페이지 유지보수 인근시군 공동마케팅전개(호수문화관광권, 다섯발자국 관광마케팅협의회)
사업기간	2023년01월01일 ~ 2027년12월31일
지원형태	직접수행
지원조건	군비 100%
시행주체	홍천군(관광과)

사업명	시티투어 운영
사업내용	홍천 관광지 시티투어 - 버스투어: 관광객 모객 / 수도권 출발 - 운영횟수: 기간 내 30회(축제기간 포함) - 모집인원: 횟수별 30명 이상 목표(차량 1대당)
사업기간	2023년01월01일 ~ 2027년12월31일
지원형태	직접수행
지원조건	군비100%
시행주체	홍천군(관광과)

사업명	문화관광 해설사 운영(전환사업)
사업내용	문화관광시설 등 문화관광해설사 운영
사업기간	2023년01월01일 ~ 2027년12월31일
지원형태	직접수행
지원조건	국비(지방전환사업), 군비
시행주체	홍천군(관광과)

사업명	관광안내체계구축(전환사업)
사업내용	관광안내판 신규 설치 및 정비
사업기간	2023년01월01일 ~ 2027년12월31일
지원형태	직접수행
지원조건	도비65%, 군비 35%
시행주체	홍천군(관광과)

사업명	관광안내체계구축(다국어 관광안내지도)(전환사업)
사업내용	외국어 관광지도 제작
사업기간	2023년01월01일 ~ 2027년12월31일
지원형태	직접수행
지원조건	도비 65%, 군비 35%
시행주체	홍천군(관광과)

단위사업

1-3. 레포트츠 인프라 구축

□ 목적 및 주요내용

○ 목적

- 레포트츠 사업 증진과 지역 경제화의 연계성 강화

○ 주요내용

- 강원도, 강원일보사 주관 산소길 걷기행사 추진

□ 관련 예산사업 내역

(단위:개, 백만원)

사업명	회계구분	'21결산	'22예산	'23예산	비고 (세부사업수)
레포트츠 인프라 구축	일반회계	6	7	7	1
산소길 걷기행사		6	7	7	

□ 관련 예산사업 개요

사업명	산소길 걷기행사
사업내용	시기: 매년 10월 경 장소: 수타사 산소길(3km) 주관: 강원일보사(홍천지사) 내용: 식전행사 및 걷기퍼레이드 등
사업기간	2023년01월01일 ~ 2027년12월31일
지원형태	직접수행
지원조건	군비100%
시행주체	홍천군(관광과)

**정책사업목표**

2. 타 지역과 구별되는 축제 콘텐츠 발굴 및 육성으로 관광 흐름 변화에 부응하는 마케팅 전략을 수립한다.

**(1) 주요내용**

- 소규모 지역축제 행사지원
- 지역 경제 활성화 및 홍보 발전 가능성 있는 축제 활성화 방안 마련
- 축제 마케팅 다양화로 지역 브랜드 가치 제고

**(2) 성과지표 및 목표치 설정**

< 성과지표별 목표치 설정 >

성과지표(단위)	지표 유형	가중치	실적 및 목표치					측정산식 또는 측정방법	자료수집 방법/출처	
			구분	21	22	23	24			25
지역 소규모축제 방문객 인원(명)	핵심	100	목표	6,100	6,300	6,500	6,700	6,900	현장 평가요원 계측에 의한 관 내외 방문객 측정, 소규모 축제기간 담당 공무원에 의한 참여인원 및 방문객 확인 평가	전문 컨설팅 업체 평가 연구용역/ 문화컨설팅 바라
			실적	0	6,300					

< 성과지표별 목표치 설정 근거 >

○ 지역 소규모축제 방문객 인원

- 소규모 지역축제 평가연구 용역 시행 및 축제행사별 담당자 평가시행(최근 2년 실적치 평균에서 일부 상향)

단위사업

2-1. 향토축제 발굴육성(레저육성)

□ 목적 및 주요내용

○ 목적

- 지역 축제 활성화로 지역 브랜드 가치 강화
- 축제 지원으로 지역 경제 활성화 기여
- 발전 가능성 있는 소규모 지역축제 지원

○ 주요내용

- 소규모 지역축제 활성화
- 홍천강 별빛음악 맥주축제
- 홍정강 공공축제

□ 관련 예산사업 내역

(단위:개, 백만원)

사업명	회계구분	'21결산	'22예산	'23예산	비고 (세부사업수)
향토축제 발굴육성(레저육성)	일반회계	8	67	68	1
지역축제 활성화		8	67	68	

□ 관련 예산사업 개요

사업명	지역축제 활성화
사업내용	- 홍천강 공공축제 인허가(하천점용, 소규모환경영향평가 등) 용역으로 축제 추진 - 인허가에 따른 부담금(생태보전협력금) 납부 - 읍면에서 개최되는 우수한 소규모 축제의 지원
사업기간	2023년01월01일 ~ 2027년12월31일
지원형태	민간보조
지원조건	- 읍면 소규모 축제 지원 사업(자부담 50%)
시행주체	위탁수행

**정책사업목표**

**3. 테마가 있는 관광기반시설 구축으로 지역 관광 활성화에 기여한다.**

**(1) 주요내용**

- 관광(레포츠)시설 운영 및 관리
- 관광시설 유지 보수
- 테마 관광자원 개발을 통한 관광 인프라 조성
- 미래의 중심 역할을 주도할 관광 자원 시설 개선 및 보수

**(2) 성과지표 및 목표치 설정**

< 성과지표별 목표치 설정 >

성과지표(단위)	지표 유형	가중치	실적 및 목표치					측정산식 또는 측정방법	자료수집 방법/출처	
			구분	21	22	23	24			25
레포츠 시설이용 활성화 (명)	핵심	100	목표	66,000	67,000	68,000	69,000	70,000	가리산레포츠파크, 흥천강오토캠핑장, 자라바위오토캠핑장 등 레포츠시설 방문객 수	예약시스템 및 발권 확인
			실적	137,766	97,974					

< 성과지표별 목표치 설정 근거 >

- 레포츠 시설이용 활성화
  - 운영 관리하고 있는 레포츠시설 방문객수(2년 평균치실적에서 일부 상향하여 목표치 설정)

단위사업

3-1. 관광자원시설 운영

□ 목적 및 주요내용

○ 목적

- 관광자원시설 운영 및 관리

○ 주요내용

- 직접운영 : 흥천강 오토캠핑장, 자라바위 오토캠핑장, 수타사 농촌테마공원
- 위탁운영 : 가리산 레포츠파크, 약돌배 테마관광마을, 바회마을 초가체험촌, 수하리 캠핑파크
  - \* 숲속 동키마을 : 사업전환 중
- 관광시설 유지 보수

□ 관련 예산사업 내역

(단위:개, 백만원)

사업명	회계구분	'21결산	'22예산	'23예산	비고 (세부사업수)
관광자원시설 운영	일반회계	1,398	1,929	1,946	9
관광자원시설 유지보수		227	280	217	
수타사 농촌테마공원 운영		282	364	294	
가리산레포츠파크 운영		549	874	321	
흥천강오토캠핑장 운영		107	142	161	
자라바위오토캠핑장 운영		161	189	198	
수하캠핑파크 운영		20	25	25	
바회 화전민 테마마을 운영		28	30	35	
약돌배 테마마을 운영		24	25	25	
반려동물 운동장 놀이터 조성		0	0	670	

□ 관련 예산사업 개요

사업명	관광자원시설 유지보수
사업내용	관광자원시설 유지보수
사업기간	2023년01월01일 ~ 2027년12월31일
지원형태	직접수행
지원조건	관광자원시설
시행주체	흥천군(관광과)

사업명	수타사 농촌테마공원 운영
사업내용	운영 기간제 인건비, 사무관리비 및 공공운영비
사업기간	2023년01월01일 ~ 2027년12월31일
지원형태	직접수행
지원조건	테마공원 운영 채용 인력 및 운영
시행주체	홍천군(관광과)

사업명	가리산레포츠파크 운영
사업내용	짚라인, 어드벤처, 서바이벌 체험장 운영
사업기간	2023년01월01일 ~ 2027년12월31일
지원형태	기타
지원조건	자체예산
시행주체	위탁운영

사업명	홍천강오토캠핑장 운영
사업내용	장항리 국민여가캠핑장(2012년 기금공모 확정사업) - 사업량 : 캠핑장 50사이트(카라반 6사이트, 오토캠핑 12사이트, 일반캠핑 32사이트) - 면적 : A=18,222㎡ - 주요시설 : 캐라반사이트, 오토캠핑장, 캠핑데크, 텐트장 등
사업기간	2023년01월01일 ~ 2027년12월31일
지원형태	직접수행
지원조건	홍천강 오토캠핑장 : 기금50%, 도비, 15%, 군비35%
시행주체	홍천군(관광과)

사업명	자라바위오토캠핑장 운영
사업내용	캠핑장 유지관리
사업기간	2023년01월01일 ~ 2027년12월31일
지원형태	직접수행
지원조건	자체예산
시행주체	홍천군(관광과)



사업명	수하캠핑파크 운영
사업내용	주민쉼터 및 소규모야영장 : 15면
사업기간	2023년01월01일 ~ 2027년12월31일
지원형태	직접수행
지원조건	자체예산
시행주체	홍천군(관광과)

사업명	바회 화전민 테마마을 운영
사업내용	괘석리 바회마을 테마마을 운영 - 숙박동, 체험동 등
사업기간	2023년01월01일 ~ 2027년12월31일
지원형태	직접수행
지원조건	자체예산
시행주체	홍천군(관광과)

사업명	약돌배 테마마을 운영
사업내용	기 구축된 농촌체험 시설과의 연계로 사업의 시너지효과 창출
사업기간	2023년01월01일 ~ 2027년12월31일
지원형태	기타
지원조건	자체예산
시행주체	위탁수행

사업명	반려동물 운동장 놀이터 조성
사업내용	반려동물 운동장 놀이터 조성
사업기간	2023년01월01일 ~ 2023년12월31일
지원형태	직접수행
지원조건	직접수행
시행주체	홍천군(관광과)

## 단위사업

## 3-2. 관광기반시설 조성

### □ 목적 및 주요내용

#### ○ 목적

- 테마 관광자원 개발을 통한 관광 인프라 조성
- 미래의 중심 역할을 주도할 관광 자원 시설 개선 및 보수

#### ○ 주요내용

- 주요 관광명소 관광객 편의시설 정비
- 영귀미면 노천저수지 탐방로 조성
- 수타사 동물조각공원 조성
- 금학산 출렁다리 설치
- 홉(Hop)이 나오는 호프(Hope) 빌리지 조성
- 흥천강 물빛낭만길 생태탐방로 조성
- 테마별 관광탐방길 조성
- 다시 찾는 44호선 국도 활성화사업 추진

### □ 관련 예산사업 내역

(단위:개, 백만원)

사업명	회계구분	'21결산	'22예산	'23예산	비고 (세부사업수)
관광기반시설 조성	일반회계	332	360	2,906	5
관광자원 개발 및 시설물 확충		330	204	204	
차별화된 관광지 운영		2	2	2	
영귀미면 노천저수지 탐방로 조성		0	0	1,000	
홉(hop)이 나오는 호프 (hope) 빌리지(전환사업)		0	154	1,600	
수타사 동물조각공원 조성		0	0	100	

### □ 관련 예산사업 개요

사업명	관광자원 개발 및 시설물 확충
사업내용	관광기반시설 조성
사업기간	2023년01월01일 ~ 2027년12월31일
지원형태	직접수행
지원조건	군비 100%
시행주체	흥천군(관광과)

사업명	차별화된 관광지 운영
사업내용	차별화된 관광지 운영
사업기간	2023년01월01일 ~ 2027년12월31일
지원형태	직접수행
지원조건	군비100%
시행주체	홍천군(관광과)

사업명	영귀미면 노천저수지 탐방로 조성
사업내용	동면 노천저수지 탐방로 조성
사업기간	2019년01월01일 ~ 2023년12월31일
지원형태	직접수행
지원조건	군비100%
시행주체	홍천군(관광과)

사업명	홉(hop)이 나오는 호프(hope) 빌리지(전환사업)
사업내용	서석면 감산지구 자활농지를 활용하여 홉테마빌리지 조성
사업기간	2020년01월01일 ~ 2024년12월31일
지원형태	직접수행
지원조건	도비 65%, 군비35%
시행주체	홍천군(관광과)

사업명	수타사 동물조각공원 조성
사업내용	동물조각공원 조성 A=5,346㎡, 제방 및 도수로 정비 L=0.5km, 꼬마전기차 1대등
사업기간	2023년01월01일 ~ 2023년12월31일
지원형태	직접수행
지원조건	해당없음
시행주체	홍천군(관광과)

정책사업목표

4. 위생업소 안전관리 강화로 선진 음식문화 정착을 위한 기반을 조성하고 사전 예방 안전관리 체계를 확대하여 위해 식품 유통을 차단한다.

(1) 주요내용

- 식품 수거검사 및 식품위생 점검 강화
- 우수업소 쓰레기종량제봉투 지원 및 모범업소 지하수 수질검사비 지원
- 음식문화 개선사업 및 식중독 예방 홍보
- 소비자 식품위생감시원 및 어린이기호식품 전담관리원 운영
- 식품·공중위생업소 환경개선지원사업

(2) 성과지표 및 목표치 설정

< 성과지표별 목표치 설정 >

성과지표(단위)	지표 유형	가중치	실적 및 목표치					측정산식 또는 측정방법	자료수집 방법/출처	
			구분	21	22	23	24			25
유통식품 안전관리(건)	핵심	60	목표	80	100	100	100	100	유통식품 수거 검사 건수	보고서
			실적	80	100					
어린이 식품안전보호구역 안전관리(건)	일반	40	목표	195	195	195	195	195	전담관리원 감시 건수	보고서
			실적	195	195					

< 성과지표별 목표치 설정 근거 >

- 유통식품 안전관리
  - 유통식품 수거검사 건수(최근실적반영 결과 현재목표치 유지)
- 어린이 식품안전보호구역 안전관리
  - 전담관리원 감시 건수(최근 실적 반영 목표치 유지)

## 단위사업

### 4-1. 식품안전관리 및 위생수준 선진화

#### □ 목적 및 주요내용

##### ○ 목적

- 안전관리 강화로 안전한 먹거리 정책 도모
- 흥천 맛집 발굴을 통한 흥천군 관광 자원 육성
- 모범음식점 업소관리를 통한 흥천군 대외 이미지 향상

##### ○ 주요내용

- 식품수거 검사용 위생 재료 구입 및 식품위생홍보사업
- 음식문화 개선 및 식중독예방 홍보물 구입
- 우수업소 등 쓰레기종량제봉투 지원
- 어린이 급식센터 운영 지원
- 식품위생업소 지원
- 식품·공중 위생업소 환경개선지원사업
- 외식업경영인 해외연수 지원
- 외출·외박 군장병 이발비 지원

#### □ 관련 예산사업 내역

(단위:개, 백만원)

사업명	회계구분	'21결산	'22예산	'23예산	비고 (세부사업수)
식품안전관리 및 위생수준 선진화	일반회계	709	640	583	11
부정불량식품 및 식중독 예방		53	71	71	
모범음식점 관리		31	36	36	
어린이 급식관리지원센터 설치운영		216	216	216	
식품안전 감시 및 대응		3	3	3	
식품위생업소 지원		93	93	93	
식품·공중위생업소 환경 개선 지원사업		291	152	72	
위생부서 공용차량 관리		2	3	3	
어린이기호식품 전담관리원 운영		10	10	10	
안심식당 지정 운영(식사 문화개선)		10	5	4	
위생용품 안전관리		0	1	1	
외출·외박 군장병 이발비 지원		0	51	75	

□ 관련 예산사업 개요

사업명	부정불량식품 및 식중독 예방
사업내용	식품위생 홍보물 제작 2회, 식품안전 업무추진 여비, 식품수거 및 위생검사 부정불량식품 신고포상금제 운영 연중
사업기간	2023년01월01일 ~ 2027년12월31일
지원형태	직접수행
지원조건	부정불량식품등의 신고포상금운영지침 및 「건강기능식품에 관한 법률」 위반행위신고포상금 운영지침 에 따라 지원
시행주체	홍천군(관광과)

사업명	모범음식점 관리
사업내용	쓰레기종량제 봉투 지원, 지하수 수질검사 수수료 지원
사업기간	2023년01월01일 ~ 2027년12월31일
지원형태	직접수행
지원조건	모범음식점, 군장병할인업소
시행주체	홍천군(관광과)

사업명	어린이 급식관리지원센터 설치운영
사업내용	홍천군급식관리지원센터 운영
사업기간	2023년01월01일 ~ 2027년12월31일
지원형태	민간보조
지원조건	위탁기관 지원
시행주체	홍천군(관광과)

사업명	식품안전 감시 및 대응
사업내용	식품안전관리 통합망(태블릿PC) 활용 시니어감시원 교육 및 활동비
사업기간	2023년01월01일 ~ 2027년12월31일
지원형태	직접수행
지원조건	사업목적에 부합함
시행주체	홍천군(관광과)

사업명	식품위생업소 지원
사업내용	(사)한국외식업중앙회 홍천군지부 위생용품 지원 (사)한국주출가공식품업중앙회 홍천군지부 포장용품 지원
사업기간	2023년01월01일 ~ 2027년12월31일
지원형태	민간보조
지원조건	지방보조금 지원에 적합한 단체 지원
시행주체	홍천군(관광과)

사업명	식품·공중위생업소 환경개선 지원
사업내용	음식 및 숙박업소 환경개선 지원
사업기간	2023년01월01일 ~ 2027년12월31일
지원형태	민간보조
지원조건	식품위생업소 : 일반음식점 , 휴게음식점 공중위생업소 : 숙박업
시행주체	홍천군(관광과)

사업명	위생부서 공용차량 관리
사업내용	식품 및 공중위생 민원 현장 업무 처리 등
사업기간	2023년01월01일 ~ 2027년12월31일
지원형태	직접수행
지원조건	해당없음
시행주체	홍천군(관광과)

사업명	어린이기호식품 전담관리원 운영
사업내용	위생상태가 불량하거나 위해 우려가 있는 어린이 기호식품에 대한 감시 영업자가 지켜야 할 기본안전수칙 위주 점검
사업기간	2023년01월01일 ~ 2027년12월31일
지원형태	직접수행
지원조건	감시원활동비
시행주체	홍천군(관광과)

사업명	안심식당 지정 운영(식사문화개선)
사업내용	식품 점객업 코로나 19 " 클린홍천 안심식당 지정 운영 - 식품접객업 안심식당 지정운영
사업기간	2023년01월01일 ~ 2027년12월31일
지원형태	직접수행
지원조건	클린홍천 안심식당 지정 업소
시행주체	홍천군(관광과)

사업명	위생용품 안전관리
사업내용	위생용품 수거검사 시행
사업기간	2023년01월01일 ~ 2027년12월31일
지원형태	직접수행
지원조건	사업목적에 부합함
시행주체	홍천군(관광과)

사업명	외출·외박 군장병 이발비 지원
사업내용	군장병 이발비 지원
사업기간	2023년01월01일 ~ 2027년12월31일
지원형태	직접수행
지원조건	지역 내 군장병 이발여건 개선사업 협약 참여 업소에서 계산 한 경우
시행주체	홍천군(관광과)



# 경 제 국



<b>전략목표</b>	골고루 소득실현 및 안전하고 쾌적한 도시환경 조성을 위한 지원체계를 구축한다.
<b>[소관실국]</b>	경제국

## 1. 기본방향

<ul style="list-style-type: none"> <li>○ 활력 넘치는 시장과 일자리 경제 구현</li> <li>○ 기업하기 좋은 산업기반 구축 및 기업지원 확대</li> <li>○ 고소득 지향의 농업, 산림, 축산 정책 추진</li> <li>○ 농촌지역 생활 인프라 확충 및 쾌적한 도시환경 조성</li> <li>○ 군민의 안전한 생활환경 조성 및 재난재해 사전예방 확보</li> <li>○ 아름다운 주거환경 조성, 정확한 공간정보 제공</li> </ul>
--

### < 정책사업목표 현황 >

(단위:개, 백만원)

정책사업목표	성과 지표수	단위 사업수	예산액
전통시장 활성화와 신재생 에너지 보급 사업으로 지역경제 활성화에 기여한다.	2	2	9,154
안정적인 공공일자리 제공 및 고용유지 지원 사업을 통한 근로자 자립 도모	3	2	6,419
기업하기 좋은 환경을 조성한다.	2	1	1,540
기업유치 활동 강화 및 유치기업의 조기 정착을 지원한다.	1	1	66
기업체의 집적화 유도를 통해 경제 활성화 및 고용증대에 기여한다.	1	2	7,606
첨단생명 산업육성 지원으로 생명·건강사업을 활성화 시킨다.	2	2	3,893
발전소 주변지역 지원사업을 통해 발전피해를 보상하고 지역개발을 추진한다.	1	1	221
농가소득 보전 및 농업의 현대화를 통해 농산물 유통경쟁력을 강화한다	2	7	63,788
농업경쟁력 강화를 위해 농업용수 개발 및 체계적인 농업생산기반시설을 구축한다.	2	2	13,652
주민의 삶의 질 향상 및 면중심지 거점기능 강화로 기초서비스 기능 향상	1	1	5,473
친환경·고품질 축산물 생산으로 축산경쟁력 향상 및 양축농가 삶의 질 향상에 기여한다.	3	5	12,141
산림의 보호 및 경제력 향상과 산림경영을 통한 농·산촌 주민 소득증대에 기여한다.	2	3	25,428
무궁화 중심도시 육성발전과 산림휴양 시설로 다양한 휴식공간을 제공한다.	3	3	8,944
피해예방 시설지원 확대와 생태탐방로를 확충하여 생태환경을 체계적으로 보전·관리한다.	3	3	2,350
홍천강 등 공공수역의 맑은물을 보존한다.	3	1	1,122
건강하고 쾌적한 그린환경 홍천 조성한다.	3	1	9,217

정책사업목표	성과 지표수	단위 사업수	예산액
생활쓰레기의 신속한 처리로 쾌적한 생활환경을 제공한다.	2	2	20,044
지속가능한 발전도시 조성을 위한 군 관리계획 수립하고 이를 바탕으로 도시기반 시설을 설치한다.	2	2	8,831
깨끗하고 편리한 도시환경 유지를 위한 도로 유지보수 사업을 추진한다.	3	2	1,314
도시경쟁력 강화 및 삶의 질 개선을 위한 기반 시설 설치 및 지역역량을 강화한다.	2	2	3,722
청정한 자연환경을 바탕으로 자연경관과 어우러진 도시디자인을 통하여 아름다운 휴천을 구현한다.	2	3	1,033
지역주민이 필요로 하는 양질의 교통시설 및 교통서비스 제공하고 주민들을 위한 쾌적하고 안전한 주차환경정비와 교통환경 조성한다.	3	4	22,854
국유재산의 적절한 보호와 효율적인 관리 및 처분으로 공공복리 증진을 실현한다.	1	1	924
농촌지역의 생활환경 개선과 도로교통 서비스로 삶의 질 향상을 실현한다.	3	3	22,810
하천정비를 통해 안전한 경관 및 하천을 조성한다.	3	1	9,784
아름다운 지역사회 개발로 농촌지역 균형개발을 실현한다.	1	1	21,776
군민이 체감할 수 있는 안전한 사회를 조성한다.	3	3	1,951
재해예방 및 사전대비를 통해 재난안전관리 체계를 구축한다.	2	1	10,407
공정하고 신뢰받는 지가관리와 지적민원 서비스를 제공한다.	4	4	5,459
쾌적하고 살기 좋은 주거환경을 조성한다.	2	1	287
주거취약계층에게 적절한 주거지원 정책을 시행함으로써 주거수준을 상향화 시킨다.	3	3	3,029

부서명	정원				현원	계단위 직제명
	계	4급이상	5급	6급이하		
계	225	1	8	216	213	
일자리경제과	24	1	1	22	24	지역경제담당, 일자리담당, 기업지원담당, 첨단생명담당, 에너지담당
농정과	28	0	1	27	26	농정담당, 농산지원담당, 원예특작담당, 농산물유통담당, 농업기반담당, 마을공동체담당, 농촌인력지원T/F팀
축산과	18	0	1	17	17	축산정책담당, 축산물유통담당, 동물방역담당, 동물복지담당, 축산자원화담당
산림과	26	0	1	25	23	산림조성담당, 산림소득담당, 산림보호담당, 산림휴양담당, 녹지공원담당, 무궁화담당
환경과	34	0	1	33	32	환경행정담당, 물환경담당, 수질총량담당, 대기환경담당, 청소행정담당, 환경시설담당
도시교통과	30	0	1	29	28	도시기획담당, 도시시설담당, 도시관리담당, 도시재생담당, 도시디자인담당, 교통행정담당, 교통지도담당
건설방재과	33	0	1	32	35	건설행정담당, 도로관리담당, 하천관리담당, 하천시설담당, 지역개발담당, 안전관리담당, 방재담당
토지주택과	32	0	1	31	28	토지행정담당, 지적관리담당, 공간정보담당, 지적재조사담당, 주택담당, 주거복지담당

### 3. 예산현황

(단위: 백만원, %)

구분	예산액		전년도예산액		비교증감	
	예산액	구성비	예산액	구성비	증감률	증감률
계	314,683	100.00 %	297,020	100.00 %	17,662	5.95%
정책사업	305,240	97.00 %	284,391	95.75 %	20,849	7.33%
행정운영경비	3,702	1.18 %	3,621	1.22 %	82	2.26%
인력운영비	3,357	1.07 %	3,277	1.10 %	80	2.43%
기본경비	345	0.11 %	343	0.12 %	2	0.60%
재무활동	5,740	1.82 %	9,009	3.03 %	△3,268	△36.28%



# 일 자 리 경 제 과





**정책사업목표**

**1. 전통시장 활성화와 신재생 에너지 보급 사업으로 지역경제 활성화에 기여한다.**

**(1) 주요내용**

- 전통시장 관광지화 사업 추진 및 소상공인 육성지원
- 흥천 전통시장 시설현대화사업 추진
- 전통시장 주차장 조성사업 추진
- 신재생에너지 주택지원 사업으로 전기소비 절감 및 에너지복지 증진

**(2) 성과지표 및 목표치 설정**

< 성과지표별 목표치 설정 >

성과지표(단위)	지표 유형	가중치	실적 및 목표치					측정산식 또는 측정방법	자료수집 방법/출처	
			구분	21	22	23	24			25
신재생에너지 주택지원 (가구)	핵심	60	목표	215	215	150	140	130	지원세대	사업정산서
			실적	230	116					
소상공인 시설개선 및 경영지원(개소)	일반	40	목표	30	15	20	20	20	지원건수	보조금교부 결정 및 보조금 청구
			실적	21	16					

< 성과지표별 목표치 설정 근거 >

- 신재생에너지 주택지원
  - 신재생에너지 주택지원 사업 계획에 의거 수혜를 받은 지원세대로 목표달성 측정
- 소상공인 시설개선 및 경영지원
  - 소상공인 시설개선 및 계획에 의거 수혜를 경영지원 사업 받은 소상공인

## 단위사업

### 1-1. 지역경제안정 및 지원

#### □ 목적 및 주요내용

##### ○ 목적

- 전통시장 활성화 추진
- 지방물가의 안정적 관리
- 전통시장 시설개선사업 추진
- 소상공인 경영능력 제고

##### ○ 주요내용

- 전통시장 특성화를 통한 다시 찾고 싶은 흥천 만들기
- 소상공인 지원을 통한 서민경제 안정 및 활성화 도모
- 물가안정 상시관리체계 구축으로 지역경제 안정 도모
- 전통시장(흥천시장, 중앙시장) 시설개선

#### □ 관련 예산사업 내역

(단위:개, 백만원)

사업명	회계구분	'21결산	'22예산	'23예산	비고 (세부사업수)
지역경제안정 및 지원	일반회계	3,972	5,322	4,516	14
지역경제 활성화		12	19	19	
물가안정 관리		8	9	9	
착한가격업소 활성화		14	15	34	
착한가격업소 활성화 지원(국고)		0	0	9	
서민상권 보호		192	256	318	
전통시장 활성화		58	101	106	
전통시장 전기안전		12	12	12	
전통시장 시설 개선		51	85	45	
전통시장 화재보험 공제 지원		7	5	8	
지역사랑상품권 운영		764	500	600	
흥천사랑상품권 발행지원		2,854	4,320	3,000	
전통시장 지킴이 지원		0	0	190	
소상공인 비대면 유통 플랫폼 운영		0	0	47	
전통시장 시설현대화		0	0	120	

□ 관련 예산사업 개요

사업명	지역경제 활성화
사업내용	지역경제 활성화 추진 여비 및 주요업무 시책추진비
사업기간	2023년01월01일 ~ 2027년12월31일
지원형태	직접수행
지원조건	군비
시행주체	홍천군(일자리경제과)

사업명	물가안정 관리
사업내용	물가안정 관리체계 구축 주1회 106개 주요품목(중형마트, 전통시장) 물가조사 월1회 중형마트 및 주유소 물가조사 가격공표(강원물가정보망, 홍천군 홈페이지 및 지역신문) 지방공공요금의 안정적 관리 지방공공요금(7종) 안정을 위한 조정기능 강화(소비자정책위원회 운영) 지방공공요금 인상 최소와 노력전개(공공요금 관리부서와 상시 관리체계 강화)
사업기간	2023년01월01일 ~ 2027년12월31일
지원형태	직접수행
지원조건	물가안정 업무추진시 지원
시행주체	홍천군(일자리경제과)

사업명	착한가격업소 활성화
사업내용	착한가격업소 LED표찰제작, 맞춤형 물품 지원
사업기간	2023년01월01일 ~ 2027년12월31일
지원형태	직접수행
지원조건	가격기준, 위생 및 청결도, 서비스(친절도), 공공성 평가
시행주체	홍천군(일자리경제과)

사업명	착한가격업소 활성화 지원(국고)
사업내용	전기, 가스, 상하수도 등 공공요금 감면
사업기간	2023년01월01일 ~ 2027년12월31일
지원형태	기타
지원조건	국비, 도비, 군비
시행주체	홍천군(일자리경제과)

사업명	서민상권 보호
사업내용	소상공인 사업장 경영개선 및 시설개선을 위한 기반마련(보조금 지원) 고금리 대출로 인한 경영부담 완화를 위한 이차보전 지원
사업기간	2023년01월01일 ~ 2027년12월31일
지원형태	민간보조
지원조건	소상공인 시설개선 등 보조금 : 총사업비의 50% 범위 내 최대 10,000천원 이내 지원 소상공인 이차보전 지원 : 관내 금융기관에서 대출한 융자금 이자액 보전 (연리 3%이내 보전)
시행주체	홍천군(일자리경제과)

사업명	전통시장 활성화
사업내용	중앙시장 소방안전관리대행, 전통시장 방역소독, 전통시장 보안등 사용료 야시장 및 프리마켓 운영(전통시장 활성화), 전통시장활성화 행사 및 교육, 공중화장실 등 공공부분 운영 관리
사업기간	2023년01월01일 ~ 2027년12월31일
지원형태	직접수행
지원조건	사업계획에 의거 지원
시행주체	홍천군(일자리경제과)

사업명	전통시장 전기안전
사업내용	관내 전통시장(홍천중앙시장, 홍천시장)의 불량 전기설비 노후전기설비에 대한 안전점검 및 부적합설비 개선
사업기간	2023년01월01일 ~ 2027년12월31일
지원형태	기타
지원조건	전통시장 내 전기안전관리
시행주체	홍천군(일자리경제과)

사업명	전통시장 시설 개선
사업내용	시장 청소용역, 하수관로 준설, 시장 광고판 정비, 환풍구 등 시설개선, 기급사항 발생 시 대처 등
사업기간	2023년01월01일 ~ 2027년12월31일
지원형태	직접수행
지원조건	전통시장 특별법에 의한 지원
시행주체	홍천군(일자리경제과)

사업명	전통시장 화재보험 공제지원
사업내용	전통시장 화재공제 주계약(재물손해 A급, B급) 및 특약(화재배상책임)
사업기간	2023년01월01일 ~ 2027년12월31일
지원형태	직접수행
지원조건	도비 30%, 군비 30%, 자부담 40%
시행주체	홍천군(일자리경제과)

사업명	지역사랑상품권 운영
사업내용	지역사랑상품권 발행 및 운영 상품권 판매 및 환전수수료 지급 편뱅킹 자동이체 수수료 지급 상품권 관리서비스 이용수수료 상품권 홍보비(리플릿, 현수막, 신문광고 등)
사업기간	2023년01월01일 ~ 2027년12월31일
지원형태	직접수행
지원조건	상품권 발행, 판매, 환전
시행주체	홍천군(일자리경제과)

사업명	홍천사랑상품권 발행지원
사업내용	2023년 홍천사랑상품권 판매금액의 10% 할인(개인 구매 시)
사업기간	2023년01월01일 ~ 2027년12월31일
지원형태	직접수행
지원조건	2023년 홍천사랑상품권 판매금액의 10% 할인(개인 구매 시)
시행주체	홍천군(일자리경제과)

사업명	전통시장 지킴이 지원
사업내용	전통시장 활성화를 위한 관리인력, 시설관리 인력등 지원 - 강원도 기준에 의거 지원: 6명
사업기간	2023년01월01일 ~ 2027년12월31일
지원형태	직접수행
지원조건	해당없음
시행주체	홍천군(일자리경제과)

사업명	소상공인 비대면 유통플랫폼 운영
사업내용	일단시커 홍보(현수막 제작 등) 및 마케팅(쿠폰 등) 지원
사업기간	2023년01월01일 ~ 2027년12월31일
지원형태	직접수행
지원조건	일단시커 가맹점 및 사용자
시행주체	홍천군(일자리경제과)

사업명	전통시장 시설현대화
사업내용	홍천시장 보안등 교체 및 추가설치, 상가 레일 전등 설치 등 전기 공사
사업기간	2023년01월01일 ~ 2027년12월31일
지원형태	직접수행
지원조건	해당없음
시행주체	홍천군(일자리경제과)

단위사업

1-2. 에너지 개발보급

□ 목적 및 주요내용

○ 목적

- 저소득층 가스·전기 시설 개선
- 신재생에너지 설비의 보급 확대

○ 주요내용

- 가스·전기 시설 개선을 통한 사고예방 및 생활안정 기여
- 신재생에너지(태양광, 지열) 설비의 주택 지원

□ 관련 예산사업 내역

(단위:개, 백만원)

사업명	회계구분	'21결산	'22예산	'23예산	비고 (세부사업수)
에너지 개발보급	일반회계	796	5,085	4,637	10
저소득층 타이머콕 지원		3	3	3	
신재생에너지 주택지원		238	259	164	
취약계층 에너지복지		41	20	44	
저소득층 노후 전기시설 개선		6	6	3	
지역산업 민원행정지원		1	5	5	
신재생에너지 보급		1	2	2	
신재생에너지 보급 (융복합) 지원		0	4,639	3,651	
도시가스 공급시설 설치비 지원		396	128	421	
LPG용기 사용가구 시설개선		10	22	45	
LPG 소형저장탱크 보급 사업		100	0	300	

□ 관련 예산사업 개요

사업명	저소득층 타이머콕 지원
사업내용	가스안전차단장치(타이머 콕) 설치 및 가스시설 무료 안전점검 실시 및 안전교육 병행
사업기간	2023년01월01일 ~ 2027년12월31일
지원형태	기타
지원조건	65세 이상 독거노인, 중증장애인, 기초생활수급자중 고령자 가구
시행주체	지방자치단체, 한국가스안전공사

사업명	신재생에너지 주택지원
사업내용	단독 및 공공주택에 신재생에너지 설치비 지원
사업기간	2023년01월01일 ~ 2027년12월31일
지원형태	민간보조
지원조건	건물등기부 또는 건축물대장의 용도가 건축법 시행령 제3조의 4의 별표에서 규정한 단독주택 및 공동주택(기존 및 신축주택 소유자로서 에너지공단그린홈사업 승인자)
시행주체	홍천군(일자리경제과)

사업명	취약계층 에너지복지
사업내용	노후 조명을 LED조명으로 교체
사업기간	2023년01월01일 ~ 2027년12월31일
지원형태	기타
지원조건	저소득층, 사회복지시설
시행주체	홍천군(일자리경제과)

사업명	저소득층 노후 전기시설 개선
사업내용	노후 전기시설(누전차단기, 전선, 절여저항) 보수, 점검
사업기간	2023년01월01일 ~ 2027년12월31일
지원형태	기타
지원조건	저소득층 가구
시행주체	홍천군(일자리경제과)

사업명	지역산업 민원행정지원
사업내용	지역산업(가스, 석유, 전기)허가 업무 추진 여비
사업기간	2023년01월01일 ~ 2027년12월31일
지원형태	직접수행
지원조건	해당없음
시행주체	홍천군(일자리경제과)

사업명	신재생에너지 보급
사업내용	신재생에너지 보급 확대업무(지역, 융복합, 주택지원) 추진 여비
사업기간	2023년01월01일 ~ 2027년12월31일
지원형태	직접수행
지원조건	신재생에너지 보급 확대업무(지역, 융복합, 주택지원) 추진 여비
시행주체	홍천군(일자리경제과)

사업명	신재생에너지 보급(융복합) 지원
사업내용	주택, 공공, 상업(산업) 건물 등에 신재생에너지설비 설치 지원
사업기간	2023년01월01일 ~ 2027년12월31일
지원형태	민간보조
지원조건	홍천군 관내 주택, 공공, 상업(산업) 건물 등
시행주체	홍천군

사업명	도시가스 공급시설 설치비 지원
사업내용	도시가스 경제성 미달지역의 공급시설 설치비(보조금) 지원
사업기간	2023년01월01일 ~ 2027년12월31일
지원형태	민간보조
지원조건	도시가스 경제성 미달지역 및 미공급 지역
시행주체	강원도시가스

사업명	LPG용기 사용가구 시설개선
사업내용	LPG호스를 금속배관으로 교체하고 퓨즈콕 등 안전장치 설치
사업기간	2023년01월01일 ~ 2027년12월31일
지원형태	기타
지원조건	LPG고무호스 사용 200가구
시행주체	지방자치단체, 한국가스안전공사

사업명	LPG 소형저장탱크 보급 사업
사업내용	도시가스 미공급 농어촌 마을에 LPG 소형저장탱크 설치
사업기간	2023년01월01일 ~ 2027년12월31일
지원형태	기타
지원조건	도시가스 미공급 농어촌 마을
시행주체	지방자치단체, 한국엘피가스판매협회중앙회



**정책사업목표**

**2. 안정적인 공공일자리 제공 및 고용유지 지원 사업을 통한 근로자  
자립 도모**

**(1) 주요내용**

- 공공일자리 제공을 통한 취약계층 생계보호
- 사회적 기업 근로자 확대로 일자리 증가, 사회서비스 수혜규모 확대
- 마을단위 기업육성으로 지역주민 스스로가 지역의 인재와 자원을 활용한 사업을 진행함으로써 지역공동체 활성화
- 청년창업지원을 통한 지역경제의 활력 제고와 청년경제의 정착을 유도

**(2) 성과지표 및 목표치 설정**

< 성과지표별 목표치 설정 >

성과지표(단위)	지표 유형	가중 치	실적 및 목표치					측정산식 또는 측정방법	자료수집 방법/출처	
			구분	21	22	23	24			25
공공일자리 창출(명)	핵심	60	목표	205	188	200	200	200	(지역공동체일자리*0.2)+(행복일자리*0.2)+(디딤돌일자리*0.6)	사업 선발 결과
			실적	120	105					
중소기업 및 정규직 일자리 지원(명)	일반	20	목표	46	315	33	33	0	(강원도형 청년일자리 사업 지원자수*0.3)+(정규직 일자리 취직지원 지원자수*0.7)	사업 지원자 수
			실적	29	318					
강원도형 중소기업 지원 사업(명)	일반	20	목표	4,750	900	500	500	500	(강원도형 일자리 안심공제지원자수*0.5)+(강원도형 사회보험료지원자수*0.5)	사업 지원자 수
			실적	488	641					

< 성과지표별 목표치 설정 근거 >

- 공공일자리 창출
  - 공공일자리 참여자수 및 다음연도 일자리 수요조사결과(코로나19로 인한 목표치 상향)
- 중소기업 및 정규직 일자리 지원
  - 사업 지원자수 및 다음연도 예산 현황
- 강원도형 중소기업 지원사업
  - 다음연도 수요조사 결과

## 단위사업

## 2-1. 고용촉진 및 안정지원

### □ 목적 및 주요내용

#### ○ 목적

- 공공일자리 제공으로 생활안정 및 지역경제 활성화
- 미취업 계층 및 소외계층의 생활안정 기여
- 고용창출 및 생산성이 높은 사업에 소외계층 배치로 공익성 제고
- 청년창업을 통한 지역경제의 활력제고

#### ○ 주요내용

- 자체일자리, 공공근로, 지역공동체 등 일자리사업 실시
- 마을기업 및 사회적기업을 통한 취약계층의 일자리 확충 및 마을단위 지역공동체의 안정적 소득 및 자립기반 확충
- 임대료 및 시설개선비 지원으로 청년 창업 육성 및 생태계 조성

### □ 관련 예산사업 내역

(단위:개, 백만원)

사업명	회계구분	'21결산	'22예산	'23예산	비고 (세부사업수)
고용촉진 및 안정지원	일반회계	5,390	4,963	5,049	10
자체 일자리창출		3,114	3,019	3,510	
취업박람회 운영		8	10	10	
강원도형 일자리 안심공제 지원		512	600	569	
행복일자리 지원		76	80	80	
지역공동체일자리(직접일자리) 지원(전환사업)		160	91	181	
강원도형 사회보험료 지원		965	636	162	
생계형 1인 자영업자 사회보험료 지원		315	262	108	
신중년 경력형 일자리 사업		0	0	226	
사회적기업 육성(일자리창출)		156	180	160	
사회적기업 육성(사회보험료)		84	85	42	

□ 관련 예산사업 개요

사업명	자체 일자리창출
사업내용	행정보조, 민원안내, 청사관리, 공공시설관리 등
사업기간	2023년01월01일 ~ 2027년12월31일
지원형태	직접수행
지원조건	만18세이상 홍천군민 - 취업취약계층 우선선발
시행주체	홍천군(일자리경제과)

사업명	취업박람회 운영
사업내용	취업상담 및 채용면접
사업기간	2023년01월01일 ~ 2027년12월31일
지원형태	직접수행
지원조건	홍천군 관내 구인업체 및 구직자
시행주체	홍천군(일자리경제과)

사업명	강원도형 일자리 안심공제 지원
사업내용	노사정 상생협력으로 도내 중소기업 재직근로자를 대상으로 매월 50만원씩 5년간 안심공제 적립 지원
사업기간	2023년01월01일 ~ 2027년12월31일
지원형태	직접수행
지원조건	매월 근로자 15만원, 기업 15만원씩 공제적립시 지자체 20만원 지원
시행주체	홍천군(일자리경제과)

사업명	행복일자리 지원
사업내용	환경정화사업(생명건강연구단지 환경정화, 아름다운 관광자원시설 조성)
사업기간	2023년01월01일 ~ 2027년12월31일
지원형태	직접수행
지원조건	현재 만18세 이상 근로능력자(취업취약계층 우선선발)
시행주체	홍천군(일자리경제과)

사업명	지역공동체일자리(직접일자리) 지원(전환사업)
사업내용	취업취약계층 공공일자리 제공
사업기간	2023년01월01일 ~ 2027년12월31일
지원형태	직접수행
지원조건	만18세 이상 홍천군민(취업취약계층 우선선발)
시행주체	홍천군(일자리경제과)

사업명	강원도형 사회보험료 지원
사업내용	4대 사회보험료 사업주 부담분(두루누리 지원금 제외) 지원
사업기간	2023년01월01일 ~ 2027년12월31일
지원형태	직접수행
지원조건	근로자 10인 미만 고용 사업주, 근로자 월 평균 보수 230만원 미만, 1개월 이상 고용유지, 최저임금 준수 및 두루누리 사회보험 지원자
시행주체	홍천군(일자리경제과)

사업명	생계형 1인 자영업자 사회보험료 지원
사업내용	국민연금과 고용보험, 산재보험 납부액의 일부 지원
사업기간	2023년01월01일 ~ 2027년12월31일
지원형태	직접수행
지원조건	본인 명의의 사업자등록을 보유한 1인 자영업자
시행주체	홍천군(일자리경제과)

사업명	신중년 경력형 일자리 사업
사업내용	- 찾아가는 일자리 발굴단 - 박물관·미술관 4개소 관람객 대상 해설과 프로그램 운영 - 아동복지시설 이용 아동에 대한 학습지도 및 등하원 지도
사업기간	2023년01월01일 ~ 2027년12월31일
지원형태	직접수행
지원조건	기타
시행주체	홍천군

사업명	사회적기업 육성(일자리창출)
사업내용	일자리창출 지원 - 최저임금 수준의 참여근로자 인건비와 사업주가 부담하는 4대보험료의 일부 지원 - 일반근로자(예비 1~2년차 50%, 인증 1~3년차 40% ) - 취약계층근로자(예비 1~2년차 70%, 인증 1~3년차 60%* 계속고용 시 20%p 추가 지원 전문인력 지원 - 월200만원(또는 250만원)을 한도로 예비사회적기업은 2년간, 사회적기업은 3년간 인건비 일부를지원
사업기간	2023년01월01일 ~ 2027년12월31일
지원형태	직접수행
지원조건	사회적기업, 예비사회적기업 - 공고일 현재 강원도 내 소재하고, 공고일 전월 말 기준 1명 이상의 유급근로자를 고용한 기업 (일자리제공형 : 유급근로자가 1명인 경우에는 취약계층이어야 함)
시행주체	홍천군(일자리경제과)

사업명	사회적기업 육성(사회보험료)
사업내용	지원내용: 4대 보험료 중 사업주 부담분 일부 *1인당 월 183,590원 고용보험: 1인당 월 19,130원(≒8,720원 × 209시간 × 1.05%) 산재보험: 1인당 월 12,750원(≒8,720원 × 209시간 × 0.7%) 건강보험: 1인당 월 69,700원(≒8,720원 × 209시간 × 3.825%) 국민연금: 1인당 월 82,010원(≒8,720원 × 209시간 × 4.5%)
사업기간	2023년01월01일 ~ 2027년12월31일
지원형태	민간보조
지원조건	사회적기업
시행주체	홍천군(일자리경제과)

## 단위사업

## 2-2. 청년 일자리 창출

### □ 목적 및 주요내용

#### ○ 목적

- 인구의 고령화 가속과 지역경제의 장기 침체에 대비
- 청년 일자리 제공으로 생활안정 및 지역경제 활성화
- 청년창업을 통한 지역경제의 활력제고

#### ○ 주요내용

- 임대료 및 시설개선비 지원으로 청년 창업 육성 및 생태계
- 청년에게 관내 소재한 기관의 일자리를 연계하여 일 경험을 지원함으로써 지역 정착 유도
- 청년근로자에게 직접 인센티브를 지원하여 지역정착을 유도함으로써 인구유출방지 및 지역경제 활성화 도모

### □ 관련 예산사업 내역

(단위:개, 백만원)

사업명	회계구분	'21결산	'22예산	'23예산	비고 (세부사업수)
청년 일자리 창출	일반회계	915	1,624	1,370	6
청년 일경험 지원		0	0	230	
청년일자리 근속장려금 지원		0	250	85	
청년창업 지원		359	425	417	
청년일자리 지역정착지원		556	275	60	
청년일자리 지역혁신		0	405	419	
소멸위기지역 청년창업		0	270	160	

### □ 관련 예산사업 개요

사업명	청년 일경험 지원
사업내용	사회서비스형, 사회적경제형, 공익활동형
사업기간	2023년01월01일 ~ 2027년12월31일
지원형태	직접수행
지원조건	기타
시행주체	홍천군

사업명	청년일자리 근속장려금 지원
사업내용	청년근로자 1인당 300만원 3회 분할 지원 - 1차분: 6개월 이상 근속 시 50만원 지원 - 2차분: 12개월 이상 근속 시 100만원 지원 - 3차분: 24개월 이상 근속 시 150만원 지원
사업기간	2023년01월01일 ~ 2027년12월31일
지원형태	직접수행
지원조건	지원대상: 홍천군에 주민등록이 되어 있는 만18세 이상 만39세 이하 청년으로 관내 중소기업에 정규직으로 채용(전환)되어 6개월 이상 근속한 청년 재직기업: 홍천군에 소재하고, 고용보험 피보험자 수 300인 미만 중소기업
시행주체	홍천군(일자리경제과)

사업명	청년창업 지원
사업내용	청년창업지원센터 위탁운영 청년창업지원 : 임차료 및 시설개선비용 지원 10개소
사업기간	2023년01월01일 ~ 2027년12월31일
지원형태	직접수행
지원조건	홍천군 주민등록 청년(19~47세) 중 창업자
시행주체	홍천군(일자리경제과)

사업명	청년일자리 지역정착지원
사업내용	지역 청년 일자리지원
사업기간	2023년01월01일 ~ 2027년12월31일
지원형태	직접수행
지원조건	1~2년차: 지역 내 기업·단체 직원으로 채용, 1인당 연 2,400만원 수준의 임금 지급 3년차: 정규직 계속 근무시 청년에게 인센티브 지급
시행주체	홍천군(일자리경제과)

사업명	청년일자리 지역혁신
사업내용	관내 지역특화 사업체에 취직하는 청년들의 인건비 지원
사업기간	2023년01월01일 ~ 2027년12월31일
지원형태	직접수행
지원조건	만39세 이하의 미취업 청년 20명
시행주체	홍천군(일자리경제과)

사업명	소멸위기지역 청년창업
사업내용	창업에 필요한 사업화 자금, 임차료, 재료비 등
사업기간	2023년01월01일 ~ 2027년12월31일
지원형태	직접수행
지원조건	만39세 이하의 미취업 청년
시행주체	홍천군(일자리경제과)

**정책사업목표**

**3. 기업하기 좋은 환경을 조성한다.**

**(1) 주요내용**

- 중소기업의 사업비 지원으로 안정적 기업운영에 기여
- 중소기업 기반시설 지원 및 애로사항 해결로 기업하기 좋은 환경 조성

**(2) 성과지표 및 목표치 설정**

< 성과지표별 목표치 설정 >

성과지표(단위)	지표 유형	가중치	실적 및 목표치					측정산식 또는 측정방법	자료수집 방법/출처	
			구분	21	22	23	24			25
수요자맞춤형 기업지원 사업 추진(개)	핵심	60	목표	46	46	46	46	45	지원 사업 추진 업체 수	수요자맞춤형 기업지원 사업 결과 보고서
			실적	33	35					
중소기업 기반시설 지원 (개)	일반	40	목표	10	10	7	7	7	지원기업 수	선정결과
			실적	8	6					

< 성과지표별 목표치 설정 근거 >

- 수요자맞춤형 기업지원사업 추진
  - 수요자맞춤형 기업지원사업 지원기업수로 목표달성 측정(최근 2년 실적평균 상향하여 목표치 설정)
- 중소기업 기반시설 지원
  - 중소기업기반시설 지원기업수로 목표달성 측정(최근 2년 실적평균 상향하여 목표치 설정)



## 단위사업

## 3-1. 중소기업 육성 및 지원

### □ 목적 및 주요내용

#### ○ 목적

- 건실한 중소기업 육성
- 기업의 경영체질 강화 및 생산성 제고
- 영세기업 지원으로 안정적 기업운영 기여
- 청년창업을 통한 지역경제의 활력제고

#### ○ 주요내용

- 수요자 맞춤형 기업지원을 통한 경영활성화 도모
- 기업지원 인터넷 쇼핑몰 운영 지원을 통한 중소기업의 전자상거래 판로개척을 통한 매출액 증대 도모
- 근로자 사기진작을 통한 노사화합분위기 조성
- 임대료 및 시설개선비 지원으로 청년 창업 육성 및 생태계 조성

### □ 관련 예산사업 내역

(단위:개, 백만원)

사업명	회계구분	'21결산	'22예산	'23예산	비고 (세부사업수)
중소기업 육성 및 지원	일반회계	2,274	1,734	1,540	3
근로자 육성 지원		0	4	4	
중소기업 경영활성화 도모		2,098	1,530	1,336	
중소기업 기반시설 지원		176	200	200	

### □ 관련 예산사업 개요

사업명	근로자 육성 지원
사업내용	모범근로자 연수, 노조대표 및 사용자교육 시 여비보상 근로자 한마음행사 참가 보조
사업기간	2023년01월01일 ~ 2027년12월31일
지원형태	기타
지원조건	사용자 교육시 여비 보상, 근로자의 날 표창 수여자에 대한 연수비 지원 근로자 한마음행사 참가 보조금 지급
시행주체	홍천군(일자리경제과)

사업명	중소기업 경영활성화 도모
사업내용	박람회 참가 지원, 영세 소기업·소상공인 생활안정을 위하여 월5만원(3년) 지원, 시제품 제작, CI-BI 및 포장디자인, 기업 역량강화, 기업 홍보물 제작, 해외 시장개척 및 마케팅 지원 등, 중소기업 마케팅 역량강화 및 홍보카메팅, 판로개척 관련 지원 등, 홍천물 운영 등 유지 관리. 해외 수출 기업 물류비 지원, 중소기업 설비 지원 생산성 향상근로자 환경개선 개보수 지원, 개별입지 중소기업 물류비
사업기간	2023년01월01일 ~ 2027년12월31일
지원형태	직접수행
지원조건	홍천군 관내에 본사 및 공장등록이 되어 있는 중소기업체
시행주체	홍천군(일자리경제과)

사업명	중소기업 기반시설 지원
사업내용	관내 기업을 대상으로 기반시설(도로, 상수도, 배수로 등) 지원
사업기간	2023년01월01일 ~ 2027년12월31일
지원형태	직접수행
지원조건	홍천군 기업 및 투자유치 위원회 심의에 따른 지원
시행주체	홍천군(일자리경제과)

**정책사업목표**

**4. 기업유치 활동 강화 및 유치기업의 조기 정착을 지원한다.**

**(1) 주요내용**

- 기업유치 활동을 통한 고용증대 및 지역경제 활성화 도모
- 이전기업 보조금 지원 등 투자환경 조성으로 수도권 및 타시도 이전기업의 조기 정착

**(2) 성과지표 및 목표치 설정**

< 성과지표별 목표치 설정 >

성과지표(단위)	지표 유형	가중치	실적 및 목표치					측정산식 또는 측정방법	자료수집 방법/출처	
			구분	21	22	23	24			25
기업유치수(건수)	핵심	100	목표	2	2	2	2	0	투자 양해각서	양해각서
			실적	0	0	/	/	/		

< 성과지표별 목표치 설정 근거 >

○ 기업유치수

- 기업유치계획을 통한 MOU(투자양해각서)체결 기업수로 목표달성(최근 목표치 유지)

## 단위사업

### 4-1. 기업투자유치활동

#### □ 목적 및 주요내용

##### ○ 목적

- 기업유치활동으로 지역경제 활성화
- 보조금 지원을 통한 이전기업 조기정착 유도

##### ○ 주요내용

- 기업유치 활동을 위한 업무 추진
- 수도권 및 타시도 이전기업에 대한 보조금 지원

#### □ 관련 예산사업 내역

(단위:개, 백만원)

사업명	회계구분	'21결산	'22예산	'23예산	비고 (세부사업수)
기업투자유치활동	일반회계	84	120	66	2
기업지원 및 투자유치 활동		18	20	16	
강원도 농공단지 입주기업 물류비 지원		66	100	50	

#### □ 관련 예산사업 개요

사업명	기업지원 및 투자유치 활동
사업내용	기업유치위원회 운영, 기업정보데이터 이용료, 기업유치 홍보활동
사업기간	2023년01월01일 ~ 2027년12월31일
지원형태	직접수행
지원조건	해당없음
시행주체	홍천군(일자리경제과)

사업명	강원도 농공단지 입주기업 물류비 지원
사업내용	도내 농공단지 입주기업 물류비 지원 (도비 50%, 군비 50%)
사업기간	2023년01월01일 ~ 2027년12월31일
지원형태	민간보조
지원조건	농공단지 내 입주기업
시행주체	홍천군(일자리경제과)

**정책사업목표**

**5. 기업체의 집적화 유도를 통해 경제활성화 및 고용증대에 기여한다.**

**(1) 주요내용**

- 산업시설 지원체제 구축을 통한 지역산업구조 개선
- 농공단지 운영지원으로 지역경기 활성화

**(2) 성과지표 및 목표치 설정**

< 성과지표별 목표치 설정 >

성과지표(단위)	지표 유형	가중치	실적 및 목표치					측정산식 또는 측정방법	자료수집 방법/출처	
			구분	21	22	23	24			25
농공단지 관리 운영(%)	핵심	100	목표	100	100	100	100	0	(매각면적/분양면적)*100	농공단지 분양 대장
			실적	100	100					

< 성과지표별 목표치 설정 근거 >

- 농공단지 관리 운영
  - 농공단지 매각을 통한 분양률로 목표달성 측정

## 단위사업

## 5-1. 농공단지 관리운영

### □ 목적 및 주요내용

#### ○ 목적

- 농공단지 관리운영을 통한 지역경제 활성화
- 농공단지 노후시설 보수보강으로 기업경쟁환경 개선

#### ○ 주요내용

- 공동이용시설 유지보수 지원
- 상오안, 화전농공단지 관리운영 지원
- 노후시설 보수보강 등 농공단지 관리운영

### □ 관련 예산사업 내역

(단위:개, 백만원)

사업명	회계구분	'21결산	'22예산	'23예산	비고 (세부사업수)
농공단지 관리운영	농공단지조성 사업특별회계	1,109	2,549	3,606	3
농공단지 관리운영 지원		1,056	853	1,513	
공공폐수처리시설 증설		53	1,696	1,229	
상오안농공단지 복합문화 센터 건립		0	0	864	

### □ 관련 예산사업 개요

사업명	농공단지 관리운영 지원
사업내용	상오안농공단지 및 화전농공단지 위탁운영에 필요한 운영비 정액 지원 화전농공단지 폐수종말처리시설 민간위탁운영 화전농공단지 환경정비사업 및 공공운영비 지출 입주기업협의회 건의사업 등 농공단지 보수 및 보강 공사
사업기간	2023년01월01일 ~ 2027년12월31일
지원형태	직접수행
지원조건	농공단지
시행주체	홍천군(일자리경제과)

사업명	공공폐수처리시설 증설
사업내용	공공폐수처리시설 150톤/일 증설(기존 260톤/일 -> 410톤/일)
사업기간	2021년01월01일 ~ 2023년12월31일
지원형태	직접수행
지원조건	화전농공단지 공공폐수처리시설
시행주체	홍천군(일자리경제과)

사업명	상오안농공단지 복합문화센터 건립
사업내용	상오안농공단지 복합문화센터 건립 1동 - 1층(585㎡) 로비, 식당, 카페, 편의점 - 2층(312㎡) 관리실, 다목적공간, 미디어실, 작은도서관 등 - 3층(312㎡) 체력단련실, 실내체육실, 다문화커뮤니티 등
사업기간	2022년05월02일 ~ 2025년04월30일
지원형태	직접수행
지원조건	상오안농공단지 복합문화센터 건립
시행주체	홍천군(일자리경제과)

단위사업

5-2. 농공단지 조성

□ 목적 및 주요내용

○ 목적

지역경제 활성화 및 일자리 창출  
수도권 이전 및 타지역 이전기업 원활한 용지공급

○ 주요내용

북방농공단지 조성 A=101,081㎡

□ 관련 예산사업 내역

(단위:개, 백만원)

사업명	회계구분	'21결산	'22예산	'23예산	비고 (세부사업수)
농공단지 조성	농공단지조성 사업특별회계	0	0	4,000	1
신규농공단지 조성		0	0	4,000	

□ 관련 예산사업 개요

사업명	신규농공단지 조성
사업내용	농공단지 지정(개발계획) 및 실시계획 수립 농공단지 개발계획 및 실시계획 승인고시 농공단지 조성사업
사업기간	2022년01월01일 ~ 2025년12월31일
지원형태	직접수행
지원조건	해당 없음
시행주체	홍천군(일자리경제과)



**정책사업목표**

**6. 첨단생명 산업육성 지원으로 생명·건강사업을 활성화 시킨다.**

**(1) 주요내용**

- 홍천생명건강과학관 운영: 생명건강분야 및 특별기획 전시, 토요과학교실 및 과학탐구교실 운영, 3D영상관 운영
- 생명과학 방학캠프 운영: 지역인재 양성
- (재)홍천메디칼허브연구소 육성지원
- 권텀닷 나노소재 기반연계 플랫폼사업 지원
- 시군구 지역연고산업육성 지원

**(2) 성과지표 및 목표치 설정**

< 성과지표별 목표치 설정 >

성과지표(단위)	지표 유형	가중치	실적 및 목표치					측정산식 또는 측정방법	자료수집 방법/출처	
			구분	21	22	23	24			25
홍천생명건강과학관 운영(명)	핵심	70	목표	10,000	12,000	15,000	15,000	15,000	관람객 입장수	입장발권 시스템조회 및 운영일지
			실적	10,000	14,000					
교육프로그램 운영(회)	일반	30	목표	3	18	20	20	20	운영횟수	프로그램 운영일지
			실적	3	25					

< 성과지표별 목표치 설정 근거 >

- 홍천생명건강과학관 운영
  - 과학관 연간 입장객수로 목표달성 측정(최근 2년 평균 실적에 일부 상향하여 목표치 설정)
- 교육프로그램 운영
  - 프로그램 운영횟수로 목표달성 측정(최근 2년 평균 실적에 일부 상향하여 목표치 설정)

단위사업

6-1. 지식기반 성장동력산업 육성

□ 목적 및 주요내용

○ 목적

- 지식산업 경쟁력 강화

○ 주요내용

- 생명건강연구단지 환경정비사업
- 지식재산 지원사업
- 지식재산 창출지원사업

□ 관련 예산사업 내역

(단위:개, 백만원)

사업명	회계구분	'21결산	'22예산	'23예산	비고 (세부사업수)
지식기반 성장동력산업 육성	일반회계	146	141	83	3
지식산업 경쟁력 강화		30	8	8	
강원도 지식재산 첫걸음 지원사업		66	70	44	
지식재산 창출지원(국가 직접지원)		50	63	30	

□ 관련 예산사업 개요

사업명	지식산업 경쟁력 강화
사업내용	군 핵심전략사업 추진에 따른 국내여비 생명건강연구단지 환경정비
사업기간	2023년01월01일 ~ 2027년12월31일
지원형태	직접수행
지원조건	기타
시행주체	홍천군(일자리경제과)

사업명	강원도 지식재산 첫걸음 지원사업
사업내용	지식재산컨설팅 지원-특허, 디자인, 브랜드 등의 지식재산컨설팅 및 사업지원 국내외 권리화 지원-국내외 특허 출원비용 지원
사업기간	2023년01월01일 ~ 2027년12월31일
지원형태	민간보조
지원조건	관내 소상공인 및 중소기업
시행주체	홍천군(일자리경제과)

사업명	지식재산 창출지원(국가직접지원)
사업내용	지식재산 컨설팅지원: 해외출원, 특허, 디자인, 브랜드 등 지식재산컨설팅 및 사업지원 국내외 권리화지원: 국내외 특허 출원비용 지원 ※특허청사업
사업기간	2023년01월01일 ~ 2027년12월31일
지원형태	민간보조
지원조건	홍천군 관내 중소기업 및 소상공인 지원
시행주체	강원서부지역지식센터

단위사업

6-2. 생명·건강산업육성

□ 목적 및 주요내용

○ 목적

- 홍천메디칼허브자원의 과학과 및 산업화
- 메디칼허브자원의 부가가치제고를 통한 홍천브랜드 창출·육성
- 차별화된 전시와 교육프로그램 운영으로 과학관 운영 활성화

○ 주요내용

- 홍천메디칼허브연구소 육성지원사업
- 생명과학 방학캠프 운영
- 홍천생명건강과학관 전시물 기획전시, 과학교실 프로그램운영 3D입체영화상영 및 각종 과학행사 개최
- 생명건강연구센터 시설관리
- 시군구 지역연고산업 육성 지원

□ 관련 예산사업 내역

(단위:개, 백만원)

사업명	회계구분	'21결산	'22예산	'23예산	비고 (세부사업수)
생명·건강산업육성	일반회계	1,133	1,642	3,810	5
홍천메디칼허브연구소 육성지원		1,000	1,430	3,570	
생명과학 방학캠프 운영		0	20	30	
홍천생명·건강과학관 운영		93	124	141	
홍천생명·건강과학관 행사운영		38	65	67	
생명·건강 연구센터 운영		2	3	3	

□ 관련 예산사업 개요

사업명	홍천메디칼허브연구소 육성지원
사업내용	홍천메디칼허브연구소 육성(출연금) : 1,630,000천원 지역특화소재 R&D 공동연구개발사업: 100,000천원 식품 자가품질 위탁시험검사기관 구축: 1,900,000천원
사업기간	2023년01월01일 ~ 2027년12월31일
지원형태	출연(출자)
지원조건	홍천메디칼허브연구소 설립 및 운영 조례 제5조(재산출연) 및 제6조(보고 및 검사) 지방자치단체 출자출연 기관의 운영에 관한 법률 제20조(재정지원) 및 제26조(검사 보고 등)
시행주체	재단법인 홍천메디칼허브연구소

사업명	생명과학 방학캠프 운영
사업내용	대상: 관내 자연계열 고등학생 기간: 상반기(1~2월) 하반기(7~8월) 운영: 홍천메디칼허브연구소 및 서울대시스템면역의학연구소 공동운영
사업기간	2023년01월01일 ~ 2027년12월31일
지원형태	기타
지원조건	관내 고등학생 참여
시행주체	홍천군(일자리경제과)

사업명	홍천생명·건강과학관 운영
사업내용	생명건강과학 운영에 필요한 소모품 구입, 시설관리보수 및 공공요금 납부 과학관(환경정비) 기간제 근로자 관리
사업기간	2023년01월01일 ~ 2027년12월31일
지원형태	직접수행
지원조건	해당없음
시행주체	홍천군(일자리경제과)

사업명	홍천생명·건강과학관 행사운영
사업내용	청소년 과학탐구교실 : 연 총4회/ 홍천메디칼허브연구소 운영 토요과학교실 : 연 총8회/ 홍천메디칼허브연구소 운영 과학교실운영: 3~10월 과학분야 체험교실 / 관련분야 강사모집 기획전시 : 상하반기 2회/ 생명과학과 관련된 체험위주의 테마전시
사업기간	2023년01월01일 ~ 2027년12월31일
지원형태	직접수행
지원조건	해당없음
시행주체	홍천군(일자리경제과)

사업명	생명·건강 연구센터 운영
사업내용	생명·건강 연구센터 시설관리
사업기간	2023년01월01일 ~ 2027년12월31일
지원형태	직접수행
지원조건	해당없음
시행주체	홍천군(일자리경제과)

**정책사업목표**

**7. 발전소 주변지역 지원 사업을 통해 발전피해를 보상하고 지역개발을 추진한다.**

**(1) 주요내용**

- 발전소주변지역 지원을 통한 마을복지 향상
  - 청평수력발전소(서면 마곡리)
  - 태기산풍력발전소(서석면 생곡1·2리, 수하1·2리)
  - 춘천열병합발전소(북방면 역전평리, 본궁리, 구만리, 원소리, 굴지리)
  - 내린천4태양광(내면 자운2리)
  - 준규솔라태양광(내면 울전1리)
  - 에스플랜트11호태양광(북방면 소매곡리)

**(2) 성과지표 및 목표치 설정**

< 성과지표별 목표치 설정 >

성과지표(단위)	지표 유형	가중치	실적 및 목표치					측정산식 또는 측정방법	자료수집 방법/출처	
			구분	21	22	23	24			25
발전소주변지역 지원(%)	핵심	100	목표	100	100	100	100	0	(지원액/예산액)*100	마을별 보조금 정산서
			실적	100	100					

< 성과지표별 목표치 설정 근거 >

- 발전소주변지역 지원
  - 마을별 세부사업 보조금 정산을 통한 보조금지원(집행률)으로 목표달성 측정

단위사업

7-1. 발전소주변지역지원

□ 목적 및 주요내용

○ 목적

- 발전소주변지역 지원을 통한 마을 복지 향상 및 경쟁력 강화

○ 주요내용

- 청평수력발전소 주변지역(서면 마곡리) 지원
- 태기산풍력발전소 주변지역(서석면 생곡1,2리, 수하1,2리) 지원
- 춘천열병합발전소 주변지역(북방면 역전평리, 본궁리, 구만리, 원소리, 굴지리) 지원
- 제1야수교 태양광발전소 주변지역
- 내린천4태양광발전소 주변지역
- 준규솔라태양광발전소 주변지역
- 에스플랜트11호태양광발전소 주변지역

□ 관련 예산사업 내역

(단위:개, 백만원)

사업명	회계구분	'21결산	'22예산	'23예산	비고 (세부사업수)
발전소주변지역지원	발전소주변지역지원사업특별회계	209	209	221	11
청평수력(기본지원사업)		44	47	52	
태기산풍력(기본지원사업)		3	3	3	
춘천열병합(기본지원사업)		35	30	37	
제1야수교 태양광(기본지원사업)		20	20	20	
내린천4 태양광(기본지원사업)		20	20	20	
준규솔라태양광(기본지원사업)		20	20	20	
에스플랜트11호 태양광(기본지원사업)		19	19	19	
백운태양광(기본지원사업)		1	1	1	
평창노동풍력(기본지원사업)		9	9	9	
브이엘코리아 내린천3 태양광(기본지원사업)		20	20	20	
SW1태양광(기본지원사업)		18	20	20	

□ 관련 예산사업 개요

사업명	청평수력(기본지원사업)
사업내용	- 마곡리 배바위 카누마을 전기요금 지원 - 마곡리 배바위 카누마을 물품구입
사업기간	2023년01월01일 ~ 2027년12월31일
지원형태	민간보조
지원조건	발전기가 설치되어 있거나 설치될 지점으로부터 반지름 5킬로미터 이내의 육지 및 섬지역이 속하는 읍·면·동의 지역
시행주체	홍천군(일자리경제과)

사업명	태기산풍력(기본지원사업)
사업내용	- 청량1리 마을회관 cctv 설치 - 생곡2리 마을회관 보수공사 - 청량2리 마을회관 물품구입 - 생곡1리 마을회관 물품구입
사업기간	2023년01월01일 ~ 2027년12월31일
지원형태	민간보조
지원조건	발전기가 설치되어 있거나 설치될 지점으로부터 반지름 5킬로미터 이내의 육지 및 섬지역이 속하는 읍·면·동의 지역
시행주체	홍천군(일자리경제과)

사업명	춘천열병합(기본지원사업)
사업내용	- 역전평리 마을 경관조성 및 공공시설 유지관리 - 본궁리 마을 경관조성 및 공동 물품구입 - 구만리 마을식당 물품구입 - 원소리 마을회관 물품구입 - 굴지리 마을회관 물품구입 및 공공시설 유지관리
사업기간	2023년01월01일 ~ 2027년12월31일
지원형태	민간보조
지원조건	발전기가 설치되어 있거나 설치될 지점으로부터 반지름 5킬로미터 이내의 육지 및 섬지역이 속하는 읍·면·동의 지역
시행주체	홍천군(일자리경제과)

사업명	제1야수교 태양광(기본지원사업)
사업내용	- 노천1리 마을회관 물품구입 - 노천2리 마을회관 물품구입 - 속초2리 마을회관 물품구입 - 좌운1리 마을회관 물품구입 - 좌운2리 마을회관 물품구입 - 신봉리 마을회관 물품구입 - 군업1리 마을회관 물품구입
사업기간	2023년01월01일 ~ 2027년12월31일
지원형태	민간보조
지원조건	발전기가 설치되어 있거나 설치될 지점으로부터 반지름 5킬로미터 이내의 육지 및 섬지역이 속하는 읍·면·동의 지역
시행주체	홍천군(일자리경제과)



사업명	내린천4 태양광(기본지원사업)
사업내용	- 자운2리 공동비료 구입
사업기간	2023년01월01일 ~ 2027년12월31일
지원형태	민간보조
지원조건	발전기가 설치되어 있거나 설치될 지점으로부터 반지름 5킬로미터 이내의 육지 및 섬지역이 속하는 읍·면·동의 지역
시행주체	홍천군(일자리경제과)

사업명	준규솔라태양광(기본지원사업)
사업내용	- 율전1리 공동비료 구입
사업기간	2023년01월01일 ~ 2027년12월31일
지원형태	민간보조
지원조건	발전기가 설치되어 있거나 설치될 지점으로부터 반지름 5킬로미터 이내의 육지 및 섬지역이 속하는 읍·면·동의 지역
시행주체	홍천군(일자리경제과)

사업명	에스플랜트11호 태양광(기본지원사업)
사업내용	- 소매곡리 마을 경관조성 및 마을회관 물품구입
사업기간	2023년01월01일 ~ 2027년12월31일
지원형태	민간보조
지원조건	발전기가 설치되어 있거나 설치될 지점으로부터 반지름 5킬로미터 이내의 육지 및 섬지역이 속하는 읍·면·동의 지역
시행주체	홍천군(일자리경제과)

사업명	백운태양광(기본지원사업)
사업내용	- 생곡2리 마을회관 보수공사
사업기간	2023년01월01일 ~ 2027년12월31일
지원형태	민간보조
지원조건	발전기가 설치되어 있거나 설치될 지점으로부터 반지름 5킬로미터 이내의 육지 및 섬지역이 속하는 읍·면·동의 지역
시행주체	홍천군(일자리경제과)

사업명	평창노동풍력(기본지원사업)
사업내용	- 자운1,4리 공동비료 구입
사업기간	2023년01월01일 ~ 2027년12월31일
지원형태	민간보조
지원조건	발전기가 설치되어 있거나 설치될 지점으로부터 반지름 5킬로미터 이내의 육지 및 섬지역이 속하는 읍·면·동의 지역
시행주체	홍천군(일자리경제과)

사업명	브이엘코리아 내린천3 태양광(기본지원사업)
사업내용	- 자운1리 공동비료 구입
사업기간	2023년01월01일 ~ 2027년12월31일
지원형태	민간보조
지원조건	발전기가 설치되어 있거나 설치될 지점으로부터 반지름 5킬로미터 이내의 육지 및 섬지역이 속하는 읍·면·동의 지역
시행주체	홍천군(일자리경제과)

사업명	SW1태양광(기본지원사업)
사업내용	- 자운2리 공동비료 구입
사업기간	2023년01월01일 ~ 2027년12월31일
지원형태	민간보조
지원조건	발전기가 설치되어 있거나 설치될 지점으로부터 반지름 5킬로미터 이내의 육지 및 섬지역이 속하는 읍·면·동의 지역
시행주체	홍천군(일자리경제과)

# 농 정 과



**정책사업목표**

**1. 농가소득 보전 및 농업의 현대화를 통해 농산물 유통경쟁력을 강화한다.**

**(1) 주요내용**

- 농가소득 보전
  - 기본형공익직불제 추진, 친환경농업 육성 및 농업 환경 유지
- 농특산물 판매유통 및 홍보 지원
  - 브랜드마케팅 활성화 및 안전농산물 유통체계 구축, 흥천 명품, 농·특산물 홍보 활성화, 농산물 최저가격 보상제 확대

**(2) 성과지표 및 목표치 설정**

< 성과지표별 목표치 설정 >

성과지표(단위)	지표 유형	가중치	실적 및 목표치					측정산식 또는 측정방법	자료수집 방법/출처	
			구분	21	22	23	24			25
농산물 직거래 판매 증가율 (%)	핵심	60	목표	20	20	20	20	20	(금년 직거래 판매액-전년 직거래 판매액)/전년 직거래 판매액*100	직거래장터 개최 및 참여결과 수집
			실적	15	15					
계절근로자 도입 인원수 (명)	일반	40	목표	300	300	600	700	800	계절근로자 도입 인원(참여인원)	온나라
			실적	92	545					

< 성과지표별 목표치 설정 근거 >

- 농산물 직거래 판매 증가율
  - 농산물 직거래장터 및 로컬푸드 직매장 판매증가율(점진적으로 상승)
- 계절근로자 도입 인원수
  - 계절근로자 도입 증가로 인력난 해소(최근 2년 실적치 평균보다 일부 상향하여 목표치 설정)

단위사업

1-1. 농업인 삶의 질 향상

□ 목적 및 주요내용

○ 목적

- 차별화된 미래지향적 농업발전 지원

○ 주요내용

- 우수 농업인력 육성
- 농업인 삶의 질 향상을 위한 작업환경 개선

□ 관련 예산사업 내역

(단위:개, 백만원)

사업명	회계구분	'21결산	'22예산	'23예산	비고 (세부사업수)
농업인 삶의 질 향상	일반회계	7,001	8,216	8,603	14
농업경쟁력 강화		25	26	70	
농업인수당 지원		4,855	6,139	6,264	
농업인 육성지원		92	82	81	
청년농업인 영농정착금 지원		439	494	550	
청년창업농 경영실습 농장 조성 및 임대사업		22	11	11	
청년농업인 육성지원		129	126	74	
문화터미널 운영 지원		154	160	140	
농업경영인 농업정보지 지원		74	76	77	
농업경영컨설팅 지원		0	0	15	
외국인 근로자 근로편익 개선		236	122	426	
여성농업인 복지바우처 지원 사업		696	696	696	
여성농업인 노동경감 지원		279	280	176	
여성농업인 특수건강검진		0	0	20	
농촌여성 결혼이민자 모국방문 지원		0	3	3	

□ 관련 예산사업 개요

사업명	농업경쟁력 강화
사업내용	농업경영인 해외연수, 선진지 견학, 농정심의위원회 수당, 농업인 삶의 질 향상을 위한 각종 지원 사업 추진
사업기간	2023년01월01일 ~ 2027년12월31일
지원형태	직접수행
지원조건	군비 100%
시행주체	홍천군(농정과)

사업명	농업인수당 지원
사업내용	관내 농업경영체에 농업인수당 지급
사업기간	2023년01월01일 ~ 2027년12월31일
지원형태	직접수행
지원조건	농어업경영체등록 경영인중 2년 이상 강원도 내 주소를 두고 거주하는 자로 2년 이상 농어업에 종사하고 있는 농어업경영체
시행주체	홍천군(농정과)

사업명	농업인 육성지원
사업내용	농업경영인, 여성농업인 도 대회 및 전국대회 참가비 지원, 미래농업교육원 교육, 농업경영인, 여성농업인 교육 농업인 영농활동지원 (농업경영인, 여성농업인)
사업기간	2023년01월01일 ~ 2027년12월31일
지원형태	민간보조
지원조건	군비 100%
시행주체	홍천군(농정과)

사업명	청년농업인 영농정착금 지원
사업내용	영농 초기 소득이 불안정한 청년창업농에게는 영농정착 지원금을 지급 1년차 : 100만원/월, 2년차 : 90만원/월, 3년차 : 80만원/월
사업기간	2023년01월01일 ~ 2027년12월31일
지원형태	직접수행
지원조건	국비 70%, 도비 9%, 군비 21%
시행주체	홍천군(농정과)

사업명	청년창업농 경영실습 농장 조성 및 임대사업
사업내용	지방자치단체가 자체 보유하고 있는 농지 및 한국농어촌공사 비축 농지 등에 시설을 신축(개보수)하여 청년농업인(영농창업을 준비 중인 예비농업인 포함)에게 임대
사업기간	2023년01월01일 ~ 2027년12월31일
지원형태	직접수행
지원조건	만 18세 이상 ~ 만 40세 미만, 독립경영 예정자 또는 시설농업 경험이 없는 청년 농업인 중 독립 경영 3년 이하, 본인 명의의 영농 기반이 없는 자, 병역필 또는 병역면제자, 사업 신청을 하는 시·군·구(사업 시행주체에 따름)를 관할하는 시·도에 실제 거주(주민등록 포함),
시행주체	홍천군(농정과)

사업명	청년농업인 육성지원
사업내용	청년농업인 농업생산기반지원(자체) : 청년후계농 선발되어 영농종사중인자 중 공모 선정하여 농업생산기반시설 지원 창업기반구축 : 생산유통, 제도가공, 체험관광, 브랜드개발 등 승계농 : 생활정착금 지원 청년 취업농 : 농지 임차비 지원
사업기간	2023년01월01일 ~ 2027년12월31일
지원형태	민간보조
지원조건	창업기반 : 도비 24, 군비 56, 자부담 20% 승계농, 청년취업농 : 도비50, 군비 50% 청년농업인 농업생산기반 : 군80%, 자부담20%
시행주체	홍천군(농정과)

사업명	문화터미널 운영 지원
사업내용	농촌문화터미널 위탁운영비 지원
사업기간	2023년01월01일 ~ 2027년12월31일
지원형태	직접수행
지원조건	군비 100%
시행주체	홍천군(농정과)

사업명	농업경영인 농업정보지 지원
사업내용	가구당 1개 정보지
사업기간	2023년01월01일 ~ 2027년12월31일
지원형태	민간보조
지원조건	사업 이전년도까지 후계농업경영인, 청년창업형후계농으로 선정된 사람 5년 이내 정착한 귀농인 강원도농업인단체 소속회원: 한농연, 한여농, 전농, 전여농
시행주체	홍천군(농정과)



사업명	농업경영컨설팅 지원
사업내용	농업경영체의 기초컨설팅, 역량진단 등을 통한 기반조성, 경영역량 강화, 지속성장을 위해 맞춤형 경영컨설팅 지원(최대 3년)
사업기간	2023년01월01일 ~ 2027년12월31일
지원형태	민간보조
지원조건	국비, 군비
시행주체	홍천군

사업명	외국인 근로자 근로편익 개선
사업내용	<ol style="list-style-type: none"> <li>1. 외국인 계절근로자 산재보험료 지원 : 200,000천원(도30%,군70%)</li> <li>2. 계절근로자 숙소 환경개선 : 100,000천원(군50%,자부담50%)</li> <li>3. 계절근로자 마약검사 시료 구입 : 14,000천원</li> <li>4. 계절근로자 긴급 의료비 지원 : 30,000천원</li> <li>5. 계절근로자 관리 프로그램개발 : 19,000천원</li> <li>6. 계절근로자 사무보조 인건비: 59,398천원</li> <li>7. 계절근로자 운영 사무관리비: 50,000천원</li> <li>8. 국내여비: 3,600천원</li> </ol>
사업기간	2023년01월01일 ~ 2027년12월31일
지원형태	직접수행
지원조건	<ol style="list-style-type: none"> <li>1. 외국인 계절근로자 산재보험료 지원 : 200,000천원(도30%,군70%)</li> <li>2. 계절근로자 숙소 환경개선 : 100,000천원(군50%,자부담50%)</li> <li>3. 계절근로자 마약검사 시료 구입 : 14,000천원</li> <li>4. 계절근로자 긴급 의료비 지원 : 30,000천원</li> <li>5. 계절근로자 관리 프로그램개발 : 19,000천원</li> <li>6. 계절근로자 사무보조 인건비: 59,398천원</li> <li>7. 계절근로자 운영 사무관리비: 50,000천원</li> <li>8. 국내여비: 3,600천원</li> </ol>
시행주체	홍천군(농정과)

사업명	여성농업인 복지바우처 지원 사업
사업내용	여성농업인의 문화, 여행, 스포츠 활동 부문 지원(20개 업종) 가구당 1명 기준 연간 12만원(자부담 2만원 포함)
사업기간	2023년01월01일 ~ 2027년12월31일
지원형태	직접수행
지원조건	홍천군 주소를 두고 관내에 거주하며 실제 영농에 종사하는 여성농업인으로 25세-65세 미만자 가구당 농지소유면적(세대원 합산)이 5ha 미만인 농가또는 이에 준하는 축산.임업경영 가구
시행주체	홍천군(농정과)

사업명	여성농업인 노동경감 지원
사업내용	농작업 편의장비 지원 (작업대, 분무기 중 택1)
사업기간	2023년01월01일 ~ 2027년12월31일
지원형태	자치단체보조
지원조건	도비30%, 군비50%, 자부담 20%
시행주체	홍천군(농정과)

사업명	여성농업인 특수건강검진
사업내용	여성농업인 특수건강검진 검진 대상자 자부담 지원 : 1인 2만원 특수건강검진 : 근골격계, 심혈관계질환 등 여성농업인이 취약한 질환에 대한 건강검진 및 예방상담 지원, 질병 예방교육
사업기간	2023년01월01일 ~ 2023년12월31일
지원형태	민간보조
지원조건	홍천군 거주 만51~70세 여성농업인
시행주체	홍천군(농정과)

사업명	농촌여성 결혼이민자 모국방문 지원
사업내용	지원금액 : 3,300천원/1가정 지원내용 : 항공료 및 체재비 지원
사업기간	2023년01월01일 ~ 2027년12월31일
지원형태	직접수행
지원조건	도비20%, 군비80%
시행주체	홍천군(농정과)

단위사업

1-2. 행복한 농촌지원

□ 목적 및 주요내용

○ 목적

- 농촌체험관광 활성화

○ 주요내용

- 기업형새농촌, 농촌체험관광 홍보 및 축제지원, 경관농업 등

□ 관련 예산사업 내역

(단위:개, 백만원)

사업명	회계구분	'21결산	'22예산	'23예산	비고 (세부사업수)
행복한 농촌지원	일반회계	604	686	961	9
농촌관광주체 육성지원 (농촌축제)		44	12	10	
농촌관광 활력화 추진 (체험학습운영)		40	50	40	
농촌체험관광 활성화 지원		160	80	216	
체험마을리더 교육 지원 (역량강화)		3	2	3	
농촌관광주체 육성지원 (체험마을 보험가입)		4	4	7	
농촌관광주체 육성지원 (사무장 채용)		154	138	172	
지역단위 농촌관광 사업		0	0	120	
1사1촌교류 행사지원		0	30	10	
경관농업지원		199	370	383	

□ 관련 예산사업 개요

사업명	농촌관광주체 육성지원(농촌축제)
사업내용	농촌마을 지역축제 지원
사업기간	2023년01월01일 ~ 2027년12월31일
지원형태	민간보조
지원조건	국비50%, 군비50%
시행주체	홍천군(농정과)

사업명	농촌관광 활력화 추진(체험학습운영)
사업내용	농촌관광체험 마을에 체험학습 시 체험비 일부 지원
사업기간	2023년01월01일 ~ 2027년12월31일
지원형태	민간보조
지원조건	군비 50%, 자부담 50%
시행주체	홍천군(농정과)

사업명	농촌체험관광 활성화 지원
사업내용	농촌체험휴양마을 시설 개보수 등
사업기간	2023년01월01일 ~ 2027년12월31일
지원형태	직접수행
지원조건	도비 30%, 군비50%, 자부담 20%
시행주체	홍천군(농정과)

사업명	체험마을리더 교육 지원(역량강화)
사업내용	농어촌 산업화를 통하여 미래 발전을 이끌어 갈 핵심리더 양성
사업기간	2023년01월01일 ~ 2027년12월31일
지원형태	직접수행
지원조건	국비 50%, 군비30%, 자부담20%
시행주체	홍천군(농정과)

사업명	농촌관광주체 육성지원(체험마을 보험가입)
사업내용	농어촌 산업화를 통하여 미래발전을 이끌어 갈 핵심리더 양성
사업기간	2023년01월01일 ~ 2027년12월31일
지원형태	민간보조
지원조건	국비50%, 군비30%, 자부담20%
시행주체	홍천군(농정과)

사업명	농촌관광주체 육성지원(사무장 채용)
사업내용	농촌체험휴양마을 사무장 채용지원
사업기간	2023년01월01일 ~ 2027년12월31일
지원형태	민간보조
지원조건	사무장 지원 : 국비40%, 군비40%, 자부담 20% 네트워크 사무장 : 도비50%, 군비50%
시행주체	홍천군(농정과)

사업명	지역단위 농촌관광 사업
사업내용	지역 고유 농촌자원과 일반 관광자원을 연계한 지역 체류형 여행 상품개발? 운영, 조직 및 네트워크 정비·운영, 홍보 및 정보제공 지원 등
사업기간	2023년01월01일 ~ 2024년12월31일
지원형태	민간보조
지원조건	국 50%, 도 10%, 군 40% 국 60,000, 도 12,000, 군 48,000
시행주체	홍천군(농정과)

사업명	1사1촌교류 행사지원
사업내용	1사1촌교류행사(신규결연, 지속교류행사, 농산물판매행사)를 추진하는 마을 지원
사업기간	2023년01월01일 ~ 2027년12월31일
지원형태	직접수행
지원조건	군비 100%
시행주체	홍천군(농정과)

사업명	경관농업지원
사업내용	농지에 경관작물, 준경관작물 재배시 일반 농산물 재배에 준하는 보상금 지급
사업기간	2023년01월01일 ~ 2027년12월31일
지원형태	민간보조
지원조건	750원/㎡
시행주체	홍천군(농정과)

단위사업

1-3. 농촌민박사업지원

□ 목적 및 주요내용

○ 목적

- 안전 및 서비스 교육을 통한 농촌관광주체 육성
- 공동 홍보기반 마련으로 농촌관광 활성화 추진

○ 주요내용

- 농촌민박 사업자 서비스 및 안전 교육
- 농촌관광 활성화를 위한 농촌민박 지원

□ 관련 예산사업 내역

(단위:개, 백만원)

사업명	회계구분	'21결산	'22예산	'23예산	비고 (세부사업수)
농촌민박사업지원	일반회계	119	165	165	2
농어촌민박활성화지원		114	160	160	
농촌관광주체 육성지원 (민박교육)		5	5	5	

□ 관련 예산사업 개요

사업명	농어촌민박활성화지원
사업내용	농어촌민박 시설환경개선 지원
사업기간	2023년01월01일 ~ 2027년12월31일
지원형태	민간보조
지원조건	도비30%, 군비50%, 자부담20%
시행주체	홍천군(농정과)

사업명	농촌관광주체 육성지원(민박교육)
사업내용	농어촌민박 사업자 서비스, 안전교육
사업기간	2023년01월01일 ~ 2027년12월31일
지원형태	직접수행
지원조건	국비50%, 군비50%
시행주체	홍천군(농정과)

단위사업

1-4. 농가소득 증대 및 경영안정 지원

□ 목적 및 주요내용

○ 목적

- FTA, DDA 협상 등으로 농업분야 시장 개방이 확대됨에 따라 생산 농가 보호를 위한 기본형 공익직불제 및 식량작물 육성 및 지원, 발작물 육성 및 지원, 감자분야 육성 및 지원, 친환경농업분야 육성 및 지원으로 농가 소득 증대 및 경영 안정 도모

○ 주요내용

- 농가소득보전사업, 흥천쌀 경쟁력 생산 및 경쟁력강화사업, 농업환경유지 및 친환경농업육성, 발작물육성 및 강화사업, 농업인 영농여건 개선사업

□ 관련 예산사업 내역

(단위:개, 백만원)

사업명	회계구분	'21결산	'22예산	'23예산	비고 (세부사업수)
농가소득 증대 및 경영안정 지원	일반회계	23,071	23,573	43,463	44
강원 감자 자조금		9	9	7	
감자 광역브랜드 계열화 지원		30	53	53	
우량 씨감자 생산기반 조성		59	93	118	
보급종주산지 선별시설 장비지원		130	84	43	
농기계등화장치 부착지원		0	14	22	
유해 야생동물 포획시설 지원		8	7	9	
재해재난 지원		237	200	100	
농업인 안전보험 지원		311	174	149	
농업재해복구 (농업재해보험)		1,117	312	502	
농기계종합보험 지원		222	182	96	
고령농업인 농작업비 지원		140	254	184	
농업용 면세유 구입비 지원		0	0	855	
유기질비료 지원 (전환사업)		2,705	3,088	3,438	
토양개량제 지원(국고)		369	428	428	
유기농업자재 지원(국고)		25	121	10	
친환경농업육성		4	14	14	
친환경농업직불		222	180	180	
무농약 지속 직불제 지원		9	16	12	
친환경농자재 공급		223	358	347	

사업명	회계구분	'21결산	'22예산	'23예산	비고 (세부사업수)
친환경농산물 인증촉진		55	50	53	
친환경 농자재 및 시설지원		48	50	38	
친환경농산물 포장재지원		25	27	27	
친환경실천농업인 전문기술 정보제공		5	5	5	
친환경농산물 공동물류시설 장비지원		155	70	278	
농업환경보전프로그램		150	150	150	
벼 못자리용 비닐하우스 지원		27	33	13	
벼육묘상자운반기 공급		9	17	17	
원적외선 곡물건조기 공급		10	5	84	
홍천쌀 생산자재 지원		602	615	243	
홍천쌀 경쟁력 강화 지원		46	12	34	
강원쌀 소비촉진 지원		186	90	30	
강원쌀 산지도정시설지원		250	470	1,698	
강원쌀 소포장재지원		126	174	86	
쌀전업농가 유통정보지 보급		3	5	5	
잡곡산업기반조성		138	25	53	
논타작물재배지원		0	23	233	
정부양곡관리비(지자체) 지원(국고)		1	38	53	
공익직불금 행정지원		31	41	41	
기본형공익직불(국고)		15,330	15,749	18,434	
수용성 규산 지원		36	21	16	
노후 농업기계 미세먼지 저감대책 지원		18	289	236	
식량작물공동경영체 육성		0	27	27	
대형농기계 급유탱크 구입 지원		0	0	45	
반값 농자재 지원		0	0	15,000	



□ 관련 예산사업 개요

사업명	강원 감자 자조금
사업내용	가격폭락 시 수매, 저장 등 수급조절 사업, 감자농가 및 생산자단체 경영 손실 지원, 교육사업 등을 위한 감자의 꿈 공동브랜드 자조금 조성
사업기간	2023년01월01일 ~ 2027년12월31일
지원형태	민간보조
지원조건	도비 15%, 군비 35%, 자부담 50%
시행주체	홍천군(농정과)

사업명	감자 광역브랜드 계열화 지원
사업내용	"감자의 꿈"브랜드 포장재 및 홍보비 지원
사업기간	2023년01월01일 ~ 2027년12월31일
지원형태	민간보조
지원조건	지원조건 : 「감자의 꿈」 브랜드 관리규약 준수 - 포장재 : 보조 60%(도비 18%, 시군비 42%), 자부담 40% - 홍보비 : 보조 100%(도비 30%, 시군비 70%)
시행주체	홍천군(농정과)

사업명	우량 씨감자 생산기반 조성
사업내용	씨감자 채종농가에 생산 및 선별장비 지원
사업기간	2023년01월01일 ~ 2027년12월31일
지원형태	민간보조
지원조건	채종단지 육성지원(도비 15%, 군비 35%, 자부담 50%) 채종단지 생력화 지원(도비 15%, 군비 35%, 자부담 50%)
시행주체	홍천군(농정과)

사업명	보급종주산지 선별시설 장비지원
사업내용	보급종주산지 선별시설 장비 지원 및 농자재 지원
사업기간	2023년01월01일 ~ 2027년12월31일
지원형태	민간보조
지원조건	강원감자주산지명품생산 지원(도비 18%, 군비 43%, 자부담 39%) 고랭지감자 명품화(도비 15, 군비 35%, 자부담 50%)
시행주체	홍천군(농정과)

사업명	농기계등화장치 부착지원
사업내용	농기계 안전사고가 빈번한 동력경운기, 트랙터 등에 등화장치 부착
사업기간	2023년01월01일 ~ 2027년12월31일
지원형태	직접수행
지원조건	국비 40%, 도비 18%, 군비 42%
시행주체	홍천군(농정과)

사업명	유해 야생동물 포획시설 지원
사업내용	야생동물 포획기 지원
사업기간	2023년01월01일 ~ 2027년12월31일
지원형태	민간보조
지원조건	국비 40%, 도비 12%, 군비 28%, 자부담 20%
시행주체	홍천군(농정과)

사업명	재해재난 지원
사업내용	재해에 따른 농작물 피해 발생 시 농약대 혹은 대파대 일부 지원
사업기간	2023년01월01일 ~ 2027년12월31일
지원형태	직접수행
지원조건	재해 규모가 국고 지원에서 제외되는 농작물 피해 농가
시행주체	홍천군(농정과)

사업명	농업인 안전보험 지원
사업내용	농업인공제 보험료 일부지원
사업기간	2023년01월01일 ~ 2027년12월31일
지원형태	직접수행
지원조건	도비 24%, 군비 56%, 자부담 20%
시행주체	홍천군(농정과)

사업명	농업재해복구(농업재해보험)
사업내용	농작물재해보험 가입비 중 농가부담 경감을 위해 자부담액 일부를 지원
사업기간	2023년01월01일 ~ 2027년12월31일
지원형태	민간보조
지원조건	국비 50%, 도비 12%, 군비 33%, 자부담 5%
시행주체	홍천군(농정과)

사업명	농기계종합보험 지원
사업내용	농업기계 보험 가입비 일부 지원
사업기간	2023년01월01일 ~ 2027년12월31일
지원형태	민간보조
지원조건	도비 24%, 군비 56%, 자부담 20%
시행주체	홍천군(농정과)

사업명	고령농업인 농작업비 지원
사업내용	고령농업인 농작업(경운, 정지) 대행비 지원
사업기간	2023년01월01일 ~ 2027년12월31일
지원형태	민간보조
지원조건	만70세이상 고령농업인 도비15%, 군비35%, 자부담50%
시행주체	홍천군(농정과)

사업명	농업용 면세유 구입비 지원
사업내용	사업대상 농업인으로 면세유 사용규모에 따라 유류별로 차등지원 50L~1,600L 제한, 1L당 100원 지원
사업기간	2023년01월01일 ~ 2027년12월31일
지원형태	민간보조
지원조건	사용규모별로 차등적용(1월 사업 세부계획 도달 후 추진) 도비 30%, 군비 70%
시행주체	홍천군(농정과)

사업명	유기질비료 지원(전환사업)
사업내용	유기질비료지원 확대를 통한 환경보전 및 지력증진으로 지속가능한 농업환경 조성
사업기간	2023년01월01일 ~ 2027년12월31일
지원형태	민간보조
지원조건	지원 단가 : 공급비종별, 등급별 정액지원
시행주체	홍천군(농정과)

사업명	토양개량제 지원(국고)
사업내용	산성토양 및 유효규산함량 미달 농경지에 토양개량제 공급 지원(규산 및 석회질 비료 공급)
사업기간	2023년01월01일 ~ 2027년12월31일
지원형태	민간보조
지원조건	규산질비료(국비 60%, 도비 12%, 군비 28%) 석회질 및 패화석비료(국비 80%, 도비 6%, 군비 14%)
시행주체	홍천군(농정과)

사업명	유기농업자재 지원(국고)
사업내용	병해충관리용 유기농업자재 지원 녹비작물종자대지원
사업기간	2023년01월01일 ~ 2027년12월31일
지원형태	민간보조
지원조건	국비 20%, 도비 9%, 군비 21%, 자부담 50%
시행주체	홍천군(농정과)

사업명	친환경농업육성
사업내용	농산지원 관내 여비, 친환경농업지원홍보, 친환경농업 선진지 견학 참가자 여비 보상 등
사업기간	2023년01월01일 ~ 2027년12월31일
지원형태	직접수행
지원조건	군비 100%
시행주체	홍천군(농정과)

사업명	친환경농업직불
사업내용	친환경농산물 인증농가의 소득 감소분 보전
사업기간	2023년01월01일 ~ 2027년12월31일
지원형태	직접수행
지원조건	친환경농산물 인증을 받은 농가
시행주체	홍천군(농정과)

사업명	무농약 지속 직불제 지원
사업내용	무농약 4회차 이상 정부지원 친환경직불금의 50% 자체지원
사업기간	2023년01월01일 ~ 2027년12월31일
지원형태	직접수행
지원조건	친환경농산물 인증을 받은 농가 중 무농약 지급 횟수가 초과한 농가
시행주체	홍천군(농정과)

사업명	친환경농자재 공급
사업내용	목초액, 미생물제재, 아미노산제재 등 친환경농업육성법에 의거 고시된 친환경농자재 지원
사업기간	2023년01월01일 ~ 2027년12월31일
지원형태	민간보조
지원조건	도비 15%, 군비 35%, 자부담 50%
시행주체	홍천군(농정과)

사업명	친환경농산물 인증촉진
사업내용	인증비용 실비 지원
사업기간	2023년01월01일 ~ 2027년12월31일
지원형태	민간보조
지원조건	도비 21%, 군비 49%, 자부담 30%
시행주체	홍천군(농정과)

사업명	친환경 농자재 및 시설지원
사업내용	플라즈마 큐어링, 예초기, 토양개량제, 해충유인트랩 등 친환경 농업에 필요한 농자재 및 시설 지원
사업기간	2023년01월01일 ~ 2027년12월31일
지원형태	민간보조
지원조건	보조 50%, 자부담 50%
시행주체	홍천군(농정과)

사업명	친환경농산물 포장재지원
사업내용	친환경인증농산물판매용 포장재 제작 지원
사업기간	2023년01월01일 ~ 2027년12월31일
지원형태	민간보조
지원조건	도비 18%, 군비 42%, 자부담 40%
시행주체	홍천군(농정과)

사업명	친환경실천농업인 전문기술 정보제공
사업내용	친환경실천농업인 전문기술지(신문, 잡지 등) 제공
사업기간	2023년01월01일 ~ 2027년12월31일
지원형태	민간보조
지원조건	도비 30%, 군비 70% 1부당 80천원*12월
시행주체	홍천군(농정과)

사업명	친환경농산물 공동물류시설 장비 지원
사업내용	친환경농산물 공동물류시설 장비 지원 유통시설, 가공시설, 유통 장비 등 설치, 구입 지원
사업기간	2023년01월01일 ~ 2027년12월31일
지원형태	민간보조
지원조건	도비 18%, 군비 42%, 자부담 40%
시행주체	홍천군(농정과)

사업명	농업환경보전프로그램
사업내용	주민교육, 환경진단 및 사업시행계획 수립, 개인 및 공동 활동 이행 및 평가
사업기간	2023년01월01일 ~ 2024년12월31일
지원형태	민간보조
지원조건	국비 50%, 도비 15%, 군비 35%
시행주체	홍천군(농정과), 풍암2리마을

사업명	벼 못자리용 비닐하우스 지원
사업내용	벼 못자리용 비닐하우스 신축비 일부 지원
사업기간	2023년01월01일 ~ 2027년12월31일
지원형태	민간보조
지원조건	관내 벼재배농가(도비15%, 군비35%, 자부담50%)
시행주체	홍천군(농정과)

사업명	벼육묘상자운반기 공급
사업내용	벼 육묘운반기(트럭용, 트랙터용) 지원
사업기간	2023년01월01일 ~ 2027년12월31일
지원형태	민간보조
지원조건	도비 15%, 군비 35%, 자부담 50%
시행주체	홍천군(농정과)

사업명	원적외선 곡물건조기 공급
사업내용	원적외선곡물건조기 구입비 일부 지원
사업기간	2023년01월01일 ~ 2027년12월31일
지원형태	민간보조
지원조건	10ha 이상 벼 생산 농업인 및 생산 단체 등 (도비 15%, 군비 35%, 자부담 50%)
시행주체	홍천군(농정과)

사업명	홍천쌀 생산자재 지원
사업내용	벼재배용상토 등 영농자재 지원, 수도작용 비료 지원(맞춤형, 완효성 비료)
사업기간	2023년01월01일 ~ 2027년12월31일
지원형태	민간보조
지원조건	도비 15% 군비 35% 자부담 50% 또는 군비 50%, 자부담 50%
시행주체	홍천군(농정과)

사업명	홍천쌀 경쟁력 강화 지원
사업내용	식량산업발전계획 5개년 수립, 한국쌀전업농 전국대회 참가자 실비 보상, 공공비축미곡 예비점검원 보상, 공공비축미 매입 홍보물 제작
사업기간	2023년01월01일 ~ 2027년12월31일
지원형태	직접수행
지원조건	군비100%
시행주체	홍천군(농정과)

사업명	강원쌀 소비촉진 지원
사업내용	시장 수요에 부응한 소비자 중심 판촉활동으로 쌀 소비촉진 도모, 지역별 축제 연계 및 소비자 기호에 적합한 쌀 홍보·마케팅 추진
사업기간	2023년01월01일 ~ 2027년12월31일
지원형태	민간보조
지원조건	도비 15%, 군비 35%, 자부담 50%
시행주체	홍천군(농정과)

사업명	강원쌀 산지도정시설지원
사업내용	강원쌀 산지도정시설지원 2023년 홍천농협 RPC시설 개보수(도비 453,000천원/ 군비 1,057,000천원 지원계획)
사업기간	2023년01월01일 ~ 2027년12월31일
지원형태	직접수행
지원조건	도비 15%, 군비 35%, 자부담 50%
시행주체	홍천군(농정과)

사업명	강원쌀 소포장재지원
사업내용	강원쌀 포장디자인 개발 및 소포장재 지원
사업기간	2023년01월01일 ~ 2027년12월31일
지원형태	민간보조
지원조건	도비 15%, 군비 35%, 자부담 50%
시행주체	홍천군(농정과)



사업명	쌀전업농가 유통정보지 보급
사업내용	유통정보지 보급
사업기간	2023년01월01일 ~ 2027년12월31일
지원형태	직접수행
지원조건	도비 30%, 군비 70%
시행주체	홍천군(농정과)

사업명	잡곡산업기반조성
사업내용	종자대, 조수피해방지시설, 관수·저장시설, 생분해성멀칭필름 등 친환경농자재, 소규모 선별 및 가공시설 및 생산관리 농기계
사업기간	2023년01월01일 ~ 2027년12월31일
지원형태	민간보조
지원조건	도비 15%, 군비35%, 자부담 50%
시행주체	홍천군(농정과)

사업명	논타작물재배지원
사업내용	논타작물 전환 시 필요한 시설, 장비 지원 및 장려금 지원
사업기간	2023년01월01일 ~ 2027년12월31일
지원형태	직접수행
지원조건	도비 15%, 군비 35%, 자부담 50% 또는 군비100%
시행주체	홍천군(농정과)

사업명	정부양곡관리비(지자체) 지원(국고)
사업내용	정부양곡관리비: 포장재 제작, 여비
사업기간	2023년01월01일 ~ 2027년12월31일
지원형태	직접수행
지원조건	국비 100%
시행주체	홍천군(농정과)

사업명	공익직불금 행정지원
사업내용	공익직불금 행정경비 지원
사업기간	2022년01월01일 ~ 2026년12월31일
지원형태	직접수행
지원조건	국비 100%
시행주체	홍천군(농정과)

사업명	기본형공익직불(국고)
사업내용	직불금 지급
사업기간	2023년01월01일 ~ 2027년12월31일
지원형태	직접수행
지원조건	국비 100%
시행주체	홍천군(농정과)

사업명	수용성 규산 지원
사업내용	수용성 규산 구입 지원
사업기간	2023년01월01일 ~ 2027년12월31일
지원형태	민간보조
지원조건	직접 농업에 종사하는 농업인으로 실 경작면적 0.1ha 이상(1,000㎡)인 농가 및 농업법인 등 도비 15%, 군비 35%, 자부담 50%
시행주체	홍천군(농정과)

사업명	노후 농업기계 미세먼지 저감 대책 지원
사업내용	노후 농업기계 조기 폐차 시 보조금 지원
사업기간	2023년01월01일 ~ 2027년12월31일
지원형태	직접수행
지원조건	최종 소유기간이 보조금 신청일 전 6개월 이상인 트랙터, 콤바인 가동상태 확인서상 정상가동으로 확인된 트랙터, 콤바인 국비 50%, 도비 15%, 군비 35%
시행주체	홍천군(농정과)

사업명	식량작물공동경영체 육성
사업내용	식량작물 공동경영체 교육 및 컨설팅 지원
사업기간	2023년01월01일 ~ 2027년12월31일
지원형태	민간보조
지원조건	국비 50%, 도비9%, 군비31%, 자부담 10%
시행주체	홍천군(농정과)

사업명	대형농기계 급유탱크 구입 지원
사업내용	농업용 급유탱크 구입 지원
사업기간	2023년01월01일 ~ 2027년12월31일
지원형태	직접수행
지원조건	도비 15%, 군비 35%, 자부담 50%
시행주체	홍천군(농정과)

사업명	반값 농자재 지원
사업내용	농가가 구입하는 영농자재(무기질비료, 농약, 농업용필름) 구입비(부가가치세 제외)의 50%를 지원
사업기간	2023년01월01일 ~ 2027년12월31일
지원형태	민간보조
지원조건	도비 15%, 군비 35%, 자부담 50% 또는 군비 50%, 자부담 50%
시행주체	홍천군(농정과), 강원도

단위사업

1-5. 원예특작 생산지원

□ 목적 및 주요내용

○ 목적

- FTA협상체결 등에 따른 원예특작분야의 경쟁력을 강화하고 농가소득 창출

○ 주요내용

- 인삼, 시설원예, 특작분야 생산기반 구축 및 현대화시설 지원, 고소득 특화작물 발굴 및 육성 지원

□ 관련 예산사업 내역

(단위:개, 백만원)

사업명	회계구분	'21결산	'22예산	'23예산	비고 (세부사업수)
원예특작 생산지원	일반회계	4,746	4,312	6,012	27
원예특작생산지원		3	5	5	
시설원예 현대화 지원		0	16	32	
시설원예 에너지이용 효율화사업		28	34	8	
비닐하우스 현대화		358	132	320	
시설원예 환경개선		48	13	50	
고랭지채소병해충방제		326	288	278	
농협과 연계한 협력사업		1,600	1,600	1,600	
인삼친환경재배 지원		180	180	180	
인삼포해가림자재 지원		320	320	320	
특용작물(인삼)시설 현대화 지원		367	288	375	
특용작물(버섯, 약용)시설 현대화 지원		95	250	518	
고품질 인삼 생산시설 지원		263	301	355	
향토산업육성사업 (전환사업)		1,070	800	454	
염연초 계약재배 농자재 지원		6	0	6	
ICT 원예분야 융복합 확산 지원		13	8	17	
비닐하우스 도포제 지원		0	24	56	
인삼재배 생력화 지원		69	53	35	
연작 피해지역 토양미생물제제 지원		0	0	58	
연작 피해지역 토양소독제 지원		0	0	67	
주산지 원예용 농약살포기(SS기) 지원	0	0	324		

사업명	회계구분	'21결산	'22예산	'23예산	비고 (세부사업수)
인삼 관수(점적) 자재 지원		0	0	50	
상추 재배 농자재 지원		0	0	30	
고추 비가림 재배시설 지원 사업		0	0	52	
화훼농가 육성 지원		0	0	140	
고랭지 토마토 재배 지원		0	0	75	
고랭지 쌈배추 안정생산 지원		0	0	44	
소득유망 작목육성		0	0	564	

□ 관련 예산사업 개요

사업명	원예특작생산지원
사업내용	원예특작 부서 업무추진 및 인삼 친환경 관련업무 추진
사업기간	2023년01월01일 ~ 2027년12월31일
지원형태	기타
지원조건	군비 100%
시행주체	홍천군(농정과)

사업명	시설원에 현대화 지원
사업내용	일반원예시설 현대화를 위한 관수관비, 환경관리, 기타(무인방제기, 전동운반기, 레일카, 빗물받이 등) 자재, 설비 지원
사업기간	2023년01월01일 ~ 2027년12월31일
지원형태	민간보조
지원조건	국고25%, 도비6%, 군비24%, 용자 25%, 자부담20%
시행주체	홍천군(농정과)

사업명	시설원에 에너지이용 효율화사업
사업내용	다검보온커튼, 순환식 수막시설 등 지원
사업기간	2023년01월01일 ~ 2027년12월31일
지원형태	민간보조
지원조건	국비 25%, 도비 6%, 군비 24%, 용자 25%, 자부담 20%
시행주체	홍천군(농정과)

사업명	비닐하우스 현대화
사업내용	내재해형 비닐하우스 지원
사업기간	2023년01월01일 ~ 2027년12월31일
지원형태	민간보조
지원조건	도비15%, 군비35%, 자부담50%
시행주체	홍천군(농정과)

사업명	시설원예 환경개선
사업내용	시설원예재배농가 환경개선 지원(환풍기, 무인방제, 자동개폐 등)
사업기간	2023년01월01일 ~ 2027년12월31일
지원형태	민간보조
지원조건	도비15%, 군비35%, 자부담50%
시행주체	홍천군(농정과)

사업명	고랭지채소병해충방제
사업내용	고랭지 채소 재배농가에 무사마귀병 방제약제 구입지원
사업기간	2023년01월01일 ~ 2027년12월31일
지원형태	민간보조
지원조건	도비15%, 군비35%, 자부담50%
시행주체	홍천군(농정과)

사업명	농협과 연계한 협력사업
사업내용	농협중앙회 홍천군지부 및 9개 농협 지원(농협과 연계한 원예 및 유통사업 추진)
사업기간	2023년01월01일 ~ 2027년12월31일
지원형태	민간보조
지원조건	군비40%, 자부담(농협부담포함) 60%
시행주체	경제국 농정과

사업명	인삼친환경재배 지원
사업내용	인삼재배농가에 미생물제제 지원
사업기간	2023년01월01일 ~ 2027년12월31일
지원형태	민간보조
지원조건	도비 15%, 군비 35%, 자부담 50%
시행주체	홍천군(농정과)

사업명	인삼포해가림자재 지원
사업내용	인삼포해가림시설의 차광망, 차광지 자재비 지원
사업기간	2023년01월01일 ~ 2027년12월31일
지원형태	민간보조
지원조건	군비50% 자부담50%
시행주체	홍천군(농정과)

사업명	특용작물(인삼)시설현대화 지원
사업내용	철재해가림시설, 무인방제시설, 야생동물방지시설, 도난방지시설, 이식기 등
사업기간	2023년01월01일 ~ 2027년12월31일
지원형태	민간보조
지원조건	국고20%, 도비6%, 군비24%, 융자30%, 자부담20%
시행주체	홍천군(농정과)

사업명	특용작물(버섯, 약용)시설현대화 지원
사업내용	특용작물 재배와 관련된 재배사 개보수, 기기 구입 및 교체 등 단, 신규시설 지원은 제외 (버섯종균배양시설은 신규 지원 가능), 약용작물 유통가공시설은 농가와 계약재배 또는 직접 작하는 농업법인 및 영농법인
사업기간	2023년01월01일 ~ 2027년12월31일
지원형태	민간보조
지원조건	국고보조 20%, 융자 30%, 지방비보조 30%, 자부담 20%
시행주체	홍천군(농정과)

사업명	고품질 인삼 생산시설 지원
사업내용	목재 인삼재배시설 설치 지원
사업기간	2023년01월01일 ~ 2027년12월31일
지원형태	민간보조
지원조건	도비 15%, 시군비 35%, 자부담 50%
시행주체	홍천군(농정과)

사업명	향토산업육성사업(전환사업)
사업내용	홍천인삼을 자원으로 하여 향토산업 육성사업 추진 -H/W사업 : 전시홍보관 리모델링, 유통센터 리모델링, GAP시설조성, 가공공장 리모델링 및 시설보관 -S/W : 사업단운영, 생산자조직 역량강화 및 네트워킹, 인삼가공제품 연구개발, 홍보 마케팅
사업기간	2020년01월01일 ~ 2023년12월31일
지원형태	민간보조
지원조건	도비 50%, 군비 30%, 자부담(강원인삼농협) 20%
시행주체	홍천군(농정과)

사업명	엽연초 계약재배 농자재 지원
사업내용	엽연초 전용 복합비료 지원
사업기간	2023년01월01일 ~ 2023년12월31일
지원형태	민간보조
지원조건	군비50%, 자부담50%
시행주체	홍천군청 경제국 농정과

사업명	ICT 원예분야 융복합 확산 지원
사업내용	시설원예 분야 ICT 스마트팜 시설보급 및 컨설팅 지원
사업기간	2023년01월01일 ~ 2027년12월31일
지원형태	민간보조
지원조건	국비25%, 지방비30%, 자부담45%
시행주체	홍천군(농정과)

사업명	비닐하우스 도포제 지원
사업내용	비닐하우스 도포재 구입 지원
사업기간	2023년01월01일 ~ 2027년12월31일
지원형태	기타
지원조건	군비50%, 자부담 50% 관내 농업인 및 생산자단체
시행주체	홍천군 농정과



사업명	인삼재배 생력화 지원
사업내용	소형관리기, 인삼이식기 지원
사업기간	2023년01월01일 ~ 2027년12월31일
지원형태	민간보조
지원조건	시군비 15%, 도비 35%, 자부담 50%
시행주체	홍천군(농정과)

사업명	연작 피해지역 토양미생물제제 지원
사업내용	토양개량제 및 미생물제제 지원
사업기간	2022년09월16일 ~ 2025년12월31일
지원형태	기타
지원조건	국비100%
시행주체	홍천군 경제국 농정과

사업명	연작 피해지역 토양소독제 지원
사업내용	토양소독제 지원 1식
사업기간	2022년09월16일 ~ 2025년12월31일
지원형태	기타
지원조건	도비10%, 군비40%, 자부담50%
시행주체	홍천군 경제국 농정과

사업명	주산지 원예용 농약살포기(SS기) 지원
사업내용	스피드스프레이(SS기) 36대 지원
사업기간	2022년09월16일 ~ 2023년12월31일
지원형태	민간보조
지원조건	도비15%, 군비35%, 자부담50%
시행주체	홍천군 경제국 농정과

사업명	인삼 관수(점적) 자재 지원
사업내용	인삼 관수(점적)자재 지원
사업기간	2023년01월01일 ~ 2027년12월31일
지원형태	민간보조
지원조건	도비 15%, 군비 35%, 자부담 50%
시행주체	홍천군(농정과)

사업명	상추 재배 농자재 지원
사업내용	상추코팅씨앗 1식, 파종기 1식
사업기간	2023년01월01일 ~ 2023년12월31일
지원형태	민간보조
지원조건	군비50%, 자부담50%
시행주체	경제국 농정과

사업명	고추 비가림 재배시설 지원사업
사업내용	관수시설(점적관수, 스프링클러, 관정), 환경관리시설(자동개폐기, 차광망)을 포함한 고추비가림 재배시설 지원
사업기간	2023년01월01일 ~ 2027년12월31일
지원형태	기타
지원조건	국비20%, 용자30% 도비6%, 군비24%, 자부담20% 관내 농업인 및 생산자 단체
시행주체	홍천군 농정과

사업명	화훼농가 육성 지원
사업내용	작약구근, 포장재, 포트, 저온유통차량 지원
사업기간	2023년01월01일 ~ 2027년12월31일
지원형태	민간보조
지원조건	도비, 군비
시행주체	홍천군(농정과)

사업명	고랭지 토마토 재배 지원
사업내용	토마토 비닐하우스 차광막 지원
사업기간	2023년01월01일 ~ 2027년12월31일
지원형태	기타
지원조건	도비15%, 군비35%, 자부담50% 관내 농업인 및 생산자 단체
시행주체	홍천군 농정과

사업명	고랭지 쌈배추 안정생산 지원
사업내용	동력분무기 , 엔진운반차 지원
사업기간	2023년01월01일 ~ 2027년12월31일
지원형태	민간보조
지원조건	도비, 군비
시행주체	홍천군(농정과)

사업명	소득유망 작목육성
사업내용	고랭지오이 육묘, 고랭지오이 영양제 등 지원
사업기간	2023년01월01일 ~ 2027년12월31일
지원형태	민간보조
지원조건	도비 4.6%, 군비45.4%, 자부담50%
시행주체	경제국 농정과

단위사업

1-6. 농업 유통 활성화 및 경쟁력 강화

□ 목적 및 주요내용

○ 목적

- 브랜드 마케팅 활성화 및 유통체계 구축, 소비자 참여형 농산물 직거래 활성화 및 유통구조 개선

○ 주요내용

- 채소류 수급안정 지원, 산지유통시설구축 및 유통체계 구축, 홍천명품 홍보 및 브랜드화, 농산물안정성 확보 및 관리, 택배비지원, 수출 경쟁력 제고

□ 관련 예산사업 내역

(단위:개, 백만원)

사업명	회계구분	'21결산	'22예산	'23예산	비고 (세부사업수)
농업 유통 활성화 및 경쟁력 강화	일반회계	2,286	1,569	2,560	19
농산물 유통 지원		19	82	22	
도지사품질인증제지원		9	6	6	
농산물 안전성 검사비 지원		3	2	3	
홍천명품 홍보		503	685	575	
농특산물 수출 촉진비 지원		16	20	20	
농산물산지유통저장시설 지원		251	88	188	
GAP인증농가 안정성 검사비 지원		8	4	6	
공동선별비 지원		401	0	415	
농산물 포장재 지원		529	491	850	
과수유통 시설장비 지원		70	0	70	
농식품산업 활성화지원		50	0	50	
우체국쇼핑몰이용촉진		10	7	6	
농산물 직거래 택배비 지원		234	60	84	
포장재 개선 및 품질관리 지원		16	8	4	
통합브랜드 포장재 지원 사업		147	96	96	
수출상품 품질향상 (선별.포장) 지원		20	20	20	
비건 농식품 포장재 지원 사업		0	0	23	
메주공급 지원 사업		0	0	5	
농산물 산지유통센터 장비 지원		0	0	119	

□ 관련 예산사업 개요

사업명	농산물 유통 지원
사업내용	농특산물 직거래 운영 및 농산물가격안정 기금 운용 심의위원회 운영
사업기간	2023년01월01일 ~ 2027년12월31일
지원형태	민간보조
지원조건	군비 100%
시행주체	홍천군(농정과)

사업명	도지사품질인증제지원
사업내용	포장재(디자인) 개선·제작, HACCP인증유지 (의무·권장)검사, 홍보·마케팅, 자가품질위탁검사·안전성검사비
사업기간	2023년01월01일 ~ 2027년12월31일
지원형태	민간보조
지원조건	품목당 5백만원(도비 15%, 시군비 35%, 자부담 50%)
시행주체	홍천군(농정과)

사업명	농산물 안전성 검사비 지원
사업내용	농산물 잔류농약 검사비 지원
사업기간	2023년01월01일 ~ 2027년12월31일
지원형태	민간보조
지원조건	도비 25%, 군비 60%, 자부담 15%
시행주체	홍천군(농정과)

사업명	홍천명품 홍보
사업내용	TV, 라디오 등 각종 미디어를 통한 명품 광고/ 농특산물 홍보물 제작
사업기간	2023년01월01일 ~ 2027년12월31일
지원형태	직접수행
지원조건	군비 100%
시행주체	홍천군(농정과)

사업명	농특산물 수출 촉진비 지원
사업내용	수출 물류비 지원
사업기간	2023년01월01일 ~ 2027년12월31일
지원형태	민간보조
지원조건	도비 20%, 군비 80%
시행주체	홍천군(농정과)

사업명	농산물산지유통저장시설 지원
사업내용	저온저장고 지원
사업기간	2023년01월01일 ~ 2027년12월31일
지원형태	민간보조
지원조건	도비보조사업:도비 15%, 시군비 35%, 자담 50%
시행주체	홍천군(농정과)

사업명	GAP인증농가 안정성 검사비 지원
사업내용	건당 평균검사비 50천원
사업기간	2023년01월01일 ~ 2027년12월31일
지원형태	민간보조
지원조건	예산의 범위내에서 농가(단체)의 실부담액 지원
시행주체	홍천군(농정과)

사업명	공동선별비 지원
사업내용	산지 생산자조직의 농산물 표준규격 공동출하 유도하기 위해 공동선별비 지원
사업기간	2023년01월01일 ~ 2027년12월31일
지원형태	민간보조
지원조건	원예농산물을 공동선별, 공동출하, 공동계산한 실적이 우수한 조직 우선지원 농산물 표준규격 표시사항 준수 및 공동브랜드를 사용하며, 표준규격에 따라 공동선별, 공동출하, 공동 계산하는 경우에 지원
시행주체	홍천군(농정과)

사업명	농산물 포장재 지원
사업내용	농산물 포장재 제작지원
사업기간	2023년01월01일 ~ 2027년12월31일
지원형태	민간보조
지원조건	품질보증 및 출하를 관리, 통제 할 수 있는 관내 농협 및 단체
시행주체	홍천군(농정과)

사업명	과수유통 시설장비 지원
사업내용	선별기 및 지게차 구입
사업기간	2023년01월01일 ~ 2027년12월31일
지원형태	자치단체보조
지원조건	홍천군 농업인(단체)
시행주체	홍천군(농정과)

사업명	농식품산업 활성화지원
사업내용	건축물의 건축, 장비 구입, 기계설비, 자동화시스템 등
사업기간	2023년01월01일 ~ 2027년12월31일
지원형태	민간보조
지원조건	농업인, 농업법인
시행주체	홍천군(농정과)

사업명	우체국쇼핑몰이용촉진
사업내용	우체국 쇼핑몰 전자상거래 프로모션비(할인) 지원
사업기간	2023년01월01일 ~ 2027년12월31일
지원형태	민간보조
지원조건	우체국쇼핑몰이용촉진
시행주체	홍천군(농정과)

사업명	농산물 직거래 택배비 지원
사업내용	직거래 택배비 50% 지원
사업기간	2023년01월01일 ~ 2027년12월31일
지원형태	민간보조
지원조건	관내 직거래 농가 및 단체
시행주체	홍천군(농정과)

사업명	포장재 개선 및 품질관리 지원
사업내용	포장재 디자인 개발 제작, 자가품질검사비 등
사업기간	2023년01월01일 ~ 2027년12월31일
지원형태	민간보조
지원조건	관내 농가 및 농업인 단체, 영농조합법인
시행주체	홍천군(농정과)

사업명	통합브랜드 포장재 지원 사업
사업내용	농산물 포장재 700,000매 지원
사업기간	2023년01월01일 ~ 2027년12월31일
지원형태	민간보조
지원조건	지역농협 및 농업인 생산자 단체
시행주체	홍천군(농정과)

사업명	수출상품 품질향상(선별.포장) 지원
사업내용	수출 품목별 선별비, 포장비의 50% 이내 지원
사업기간	2023년01월01일 ~ 2027년12월31일
지원형태	민간보조
지원조건	관내 수출농가 및 단체
시행주체	홍천군(농정과)

사업명	비건 농식품 포장재 지원 사업
사업내용	비건 농식품 포장재 112,500매 지원
사업기간	2023년01월01일 ~ 2023년12월31일
지원형태	민간보조
지원조건	생산자 단체 등
시행주체	홍천군(농정과)



사업명	메주공급 지원 사업
사업내용	메주제조 기계, 장비 구입 지원
사업기간	2023년01월01일 ~ 2023년12월31일
지원형태	민간보조
지원조건	메주생산 농가 및 생산자단체
시행주체	홍천군(농정과)

사업명	농산물 산지유통센터 장비 지원
사업내용	농업용 지게차 지원 1식 방울토마토 선별기 현대화 1식
사업기간	2023년01월01일 ~ 2027년12월31일
지원형태	민간보조
지원조건	관내 작목반 및 생산자단체 등
시행주체	홍천군(농정과)

단위사업

1-7. 창조적 마을 지원

□ 목적 및 주요내용

○ 목적

- 농촌지역주민소득과 기초생활수준을 높이고 농촌어메니티 증진 및 계획적인 개발을 통해 농촌지역 인구유지 및 지역특화발전 도모

○ 주요내용

- 일반농산어촌 개발 사업 추진 : 일반농산어촌개발 사업 공모, 권역단위종합정비사업, 창조적 마을만들기 사업, 농촌현장활동가 육성 및 지역역량강화사업, 신활력플러스 사업

□ 관련 예산사업 내역

(단위:개, 백만원)

사업명	회계구분	'21결산	'22예산	'23예산	비고 (세부사업수)
창조적 마을 지원	일반회계	2,970	3,813	2,025	13
마을사업 발굴 및 운영지원		235	167	131	
시군역량강화		118	270	290	
농촌신활력플러스사업		2,140	2,170	71	
마을만들기 자율개발 (답풍리)(전환사업)		180	228	92	
마을만들기 자율개발 (자은3리)(전환사업)		158	239	103	
마을만들기 자율개발 (역전평리)(전환사업)		106	349	45	
마을만들기 자율개발 (장전평1리)(전환사업)		0	122	286	
마을만들기 자율개발 (결운2리)(전환사업)		0	100	326	
마을만들기 자율개발 (청량2리)(전환사업)		0	54	236	
마을만들기 자율개발 (삼마치1리)(전환사업)		0	80	280	
마을만들기 자율개발 (역내리)(전환사업)		0	0	50	
마을만들기 자율개발 (팔봉1리)(전환사업)		0	0	80	
홍천군 마을공동체 지원 사업		33	35	35	

□ 관련 예산사업 개요

사업명	마을사업 발굴 및 운영지원
사업내용	신규 전략사업 발굴, 권역사업 사무장 지원 마을만들기사업 공모 및 예비계획 수립 사업추진지구 사후관리 점검 및 운영활성화 지원 마을사업 시설물 운영지원 및 사후관리
사업기간	2023년01월01일 ~ 2027년12월31일
지원형태	직접수행
지원조건	군비100%
시행주체	홍천군(농정과)

사업명	시군역량강화
사업내용	주민, 공무원 역량강화교육 견학, 현장포럼 등
사업기간	2023년01월01일 ~ 2023년12월31일
지원형태	직접수행
지원조건	국비70%, 군비30%
시행주체	홍천군(농정과)

사업명	농촌신활력플러스사업
사업내용	홍천군 신활력플러스사업의 원활한 추진을 위한 추진단 사무국 인건비 지원
사업기간	2023년01월01일 ~ 2023년12월31일
지원형태	민간보조
지원조건	군비 100%
시행주체	홍천군(농정과), 신활력플러스사업 추진단

사업명	마을만들기 자율개발(답풍리)(전환사업)
사업내용	기초생활기반확충, 지역소득증대, 주민역량강화 등
사업기간	2021년01월01일 ~ 2023년12월31일
지원형태	기타
지원조건	군비100%
시행주체	홍천군(농정과), 답풍리

사업명	마을만들기 자율개발(자은3리)(전환사업)
사업내용	지역경관개선, 지역역량강화 등
사업기간	2021년01월01일 ~ 2023년12월31일
지원형태	기타
지원조건	군비100%
시행주체	홍천군(농정과), 자은3리

사업명	마을만들기 자율개발(역전평리)(전환사업)
사업내용	기초생활기반 확충, 지역소득증대, 주민역량강화 등
사업기간	2021년01월01일 ~ 2023년12월31일
지원형태	기타
지원조건	군비100%
시행주체	홍천군(농정과), 역전평리

사업명	마을만들기 자율개발(장전평1리)(전환사업)
사업내용	기초생활기반 확충, 주민역량강화 등
사업기간	2022년01월01일 ~ 2024년12월31일
지원형태	기타
지원조건	군비100%(지방이양)
시행주체	홍천군(농정과), 장전평1리

사업명	마을만들기 자율개발(결운2리)(전환사업)
사업내용	기초생활기반 확충, 지역소득증대, 주민역량강화 등
사업기간	2022년01월01일 ~ 2024년12월31일
지원형태	기타
지원조건	군비100%
시행주체	홍천군, 결운2리

사업명	마을만들기 자율개발(청량2리)(전환사업)
사업내용	기초생활기반 확충, 지역소득증대, 주민역량강화 등
사업기간	2022년01월01일 ~ 2024년12월31일
지원형태	기타
지원조건	군비100%
시행주체	홍천군, 청량2리

사업명	마을만들기 자율개발(삼마치1리)(전환사업)
사업내용	기초생활기반 확충, 지역소득증대, 주민역량강화 등
사업기간	2022년01월01일 ~ 2024년12월31일
지원형태	기타
지원조건	군비100%
시행주체	홍천군, 삼마치1리

사업명	마을만들기 자율개발(역내리)(전환사업)
사업내용	기초생활기반 확충, 지역소득증대, 주민역량강화 등
사업기간	2023년01월01일 ~ 2025년12월31일
지원형태	기타
지원조건	군비 100%
시행주체	홍천군, 역내리

사업명	마을만들기 자율개발(팔봉1리)(전환사업)
사업내용	기초생활기반 확충, 지역소득증대, 주민역량강화 등
사업기간	2023년01월01일 ~ 2025년12월31일
지원형태	기타
지원조건	군비100%
시행주체	홍천군, 팔봉1리

사업명	홍천군 마을공동체 지원 사업
사업내용	마을공동체 구성 및 활동비 지원 / 마을당 500만원 이하
사업기간	2023년01월01일 ~ 2027년12월31일
지원형태	민간보조
지원조건	주민 5인 이상의 모임 단체
시행주체	홍천군(농정과)

**정책사업목표**

**2. 농업경쟁력 강화를 위해 농업용수 개발 및 체계적인 농업생산 기반시설을 구축한다.**

**(1) 주요내용**

○ 농업용수 개발 및 농업기반정비사업 추진

**(2) 성과지표 및 목표치 설정**

< 성과지표별 목표치 설정 >

성과지표(단위)	지표 유형	가중치	실적 및 목표치					측정산식 또는 측정방법	자료수집 방법/출처	
			구분	21	22	23	24			25
발기반정비사업 추진실적 (%)	핵심	60	목표	85	88	90	95	95	완료실적/당해연도 사업물량*100	준공검사 및 기성검사 조서
			실적	85	88					
농업기반시설 개보수사업 완료실적(%)	일반	40	목표	90	92	94	96	96	완료실적/당해연도 사업물량*100	준공검사 및 기성검사 조서
			실적	90	92					

< 성과지표별 목표치 설정 근거 >

- 발기반정비사업 추진실적
  - 발작물의 생산성 향상과 품질 개선을 위한 생산기반 구축(연차별 상향식으로 목표치 설정)
- 농업기반시설 개보수사업 완료 실적
  - 노후 된 농업기반시설 개보수로 농업생산성 향상(연차별 상향식으로 목표치 설정)

단위사업

2-1. 농업용수 개발

□ 목적 및 주요내용

○ 목적

- 가뭄 시 농업용수 공급이 어려운 농촌지역에 지하수 등을 개발하여 농업용수 및 생활용수 등 다목적 용수를 공급하여 생활환경 개선 및 소득향상에 기여

○ 주요내용

- 농촌농업생활용수 개발, 한해대책 관정양수장비 유지관리, 농업용수원 개발 및 저수지 준설

□ 관련 예산사업 내역

(단위:개, 백만원)

사업명	회계구분	'21결산	'22예산	'23예산	비고 (세부사업수)
농업용수 개발	일반회계	5,436	6,540	4,723	6
한해대책 관정양수장비 유지관리		137	150	200	
용수원 개발 및 저수지 준설		1,182	500	300	
한해대책		762	820	910	
가뭄대책 사업		331	50	50	
소규모 농촌용수개발사업 (검산지구)(전환사업)		3,024	2,520	1,528	
소규모 농촌용수개발사업 (삼막골지구)(전환사업)		0	2,500	1,735	

□ 관련 예산사업 개요

사업명	한해대책 관정양수장비 유지관리
사업내용	한해대책 관정양수장비 정비 및 유지 관리
사업기간	2023년01월01일 ~ 2027년12월31일
지원형태	직접수행
지원조건	군비 100%
시행주체	홍천군(농정과)

사업명	용수원 개발 및 저수지 준설
사업내용	저수지준설 2개소, 취입보 준설 , 소류지 개보수 1개소
사업기간	2023년01월01일 ~ 2027년12월31일
지원형태	직접수행
지원조건	군비 100%
시행주체	홍천군(농정과)

사업명	한해대책
사업내용	암반관정, 소형관정, 장비임차, 양수장비 구입 등 - 농업용수를 위한 하상굴착 - 경지여건에 적합한 이용시설 등 설치 - 암반관정개발 3개소
사업기간	2023년01월01일 ~ 2027년12월31일
지원형태	직접수행
지원조건	군비 100%
시행주체	홍천군(농정과)

사업명	가뭄대책 사업
사업내용	하상굴착, 송수, 양수, 관수시설, 급수차량임대, 물백, 하천 급수탑, 공공관정 설치 및 기존 관정의 보수 등
사업기간	2023년01월01일 ~ 2027년12월31일
지원형태	직접수행
지원조건	도비 40%, 군비 60%
시행주체	홍천군(농정과)

사업명	소규모 농촌용수개발사업(검산지구)(전환사업)
사업내용	저수지 1개소(유효저수량 720.24천m3), 용수로 2조 2.94km
사업기간	2018년01월01일 ~ 2026년12월31일
지원형태	직접수행
지원조건	군비 100%
시행주체	홍천군(농정과)

사업명	소규모 농촌용수개발사업(삼막골지구)(전환사업)
사업내용	남면 유치리 농업용 저수지 조성
사업기간	2020년01월01일 ~ 2026년12월31일
지원형태	기타
지원조건	지방이양 국비사업
시행주체	홍천군(농정과)



단위사업

2-2. 농업기반정비

□ 목적 및 주요내용

○ 목적

- 농업기반시설의 정비 및 구축으로 농업생산성 향상으로 농업경쟁력 강화

○ 주요내용

- 기계화경작로 확포장, 농업기반시설 개보수, 농업생산기반시설 개보수, 수리계수리시설 유지관리, 밭기반정비, 농업용수로 개량, 경지정리 사업 등

□ 관련 예산사업 내역

(단위:개, 백만원)

사업명	회계구분	'21결산	'22예산	'23예산	비고 (세부사업수)
농업기반정비	일반회계	3,986	5,319	8,930	7
농업기반시설 개보수		673	925	1,193	
농업생산기반시설 개보수		0	0	85	
수리계수리시설 유지관리		129	151	652	
농업용수로개량		3,177	3,750	4,785	
국유재산관리 (농림축산식품부소관)		7	17	24	
농업기반정비(방내지구) (전환사업)		0	477	1,192	
농업밭기반정비 (광원3지구)(전환사업)		0	0	1,000	

□ 관련 예산사업 개요

사업명	농업기반시설 개보수
사업내용	노후 취입보 개보수 및 양수장 개보수
사업기간	2023년01월01일 ~ 2027년12월31일
지원형태	직접수행
지원조건	군비100%
시행주체	홍천군(농정과)

사업명	농업생산기반시설 개보수
사업내용	노후저수지 보수보강(사석부설, 여방수로 개보수, 누수 그라우팅)
사업기간	2023년01월01일 ~ 2027년12월31일
지원형태	직접수행
지원조건	도비 30%, 군비 70%
시행주체	홍천군(농업정책과)

사업명	수리계수리시설 유지관리
사업내용	수리계 수리시설 유지관리비 지원
사업기간	2023년01월01일 ~ 2027년12월31일
지원형태	민간보조
지원조건	군비 100%
시행주체	홍천군(농정과)

사업명	농업용수로개량
사업내용	농업용수로의 시설 개량
사업기간	2023년01월01일 ~ 2027년12월31일
지원형태	직접수행
지원조건	군비 100%
시행주체	홍천군(농정과)

사업명	국유재산관리(농림축산식품부소관)
사업내용	국유재산(농림수산식품부) 관리
사업기간	2023년01월01일 ~ 2027년12월31일
지원형태	직접수행
지원조건	군비 : 100%
시행주체	홍천군(농정과)

사업명	농업기반정비(방내지구)(전환사업)
사업내용	방내지구 : 토양유실방지형 밭 기반정비 65ha (도로, 배수로, 관정 등)
사업기간	2023년01월01일 ~ 2024년12월31일
지원형태	직접수행
지원조건	도비 86%, 군비 14% 방내지구 2022년 착수 : 2,980백만원( 도비 2,562만원, 군비 418백만원)
시행주체	홍천군(농정과)

사업명	농업발기반정비(광원3지구)(전환사업)
사업내용	광원3지구 : 토양유실방지형 밭 기반정비 65ha (도로, 배수로, 관정 등)
사업기간	2022년01월01일 ~ 2024년12월31일
지원형태	직접수행
지원조건	도비 86%, 군비 14% 방내지구 2022년 착수 : 3,200백만원( 도비 2,752백만원, 군비 448백만원)
시행주체	홍천군(농정과)

**정책사업목표**

**3. 주민의 삶의 질 향상 및 면중심지 거점기능 강화로 기초서비스 기능 향상한다.**

**(1) 주요내용**

○ 농촌중심지활성화, 기초생활거점육성

**(2) 성과지표 및 목표치 설정**

< 성과지표별 목표치 설정 >

성과지표(단위)	지표 유형	가중치	실적 및 목표치					측정산식 또는 측정방법	자료수집 방법/출처	
			구분	21	22	23	24			25
농촌중심지활성화 및 기초생활거점조성 사업 추진실적(%)	일반	100	목표	90	90	90	90	90	사업기간 누적 사업비/총사업비 *100	예산집행 현황
			실적	60	69					

< 성과지표별 목표치 설정 근거 >

○ 농촌중심지활성화 및 기초생활거점조성 사업 추진실적

- 읍면별 농촌중심지활성화 및 기초생활거점육성 사업 완료

단위사업

3-1. 농촌 중심지 활성화 사업

□ 목적 및 주요내용

○ 목적

- 농촌중심지를 지역의 잠재력과 고유의 테마를 살려 특성과 경쟁력을 갖춘 농촌 발전 거점으로 육성

○ 주요내용

- 기초생활 기반확충, 지역소득증대(선도지구), 지역경관개선, 지역역량강화

□ 관련 예산사업 내역

(단위:개, 백만원)

사업명	회계구분	'21결산	'22예산	'23예산	비고 (세부사업수)
농촌 중심지 활성화 사업	일반회계	2,152	6,185	5,473	4
기초생활거점육성사업 (북방면)		584	1,328	1,119	
기초생활거점육성사업 (영귀미면)		643	1,786	1,212	
기초생활거점육성사업 (서면)		900	3,000	2,793	
농촌중심지활성화사업 운영		25	71	349	

□ 관련 예산사업 개요

사업명	기초생활거점육성사업(북방면)
사업내용	기초생활기반 확충, 경관개선, 역량강화
사업기간	2020년01월01일 ~ 2024년12월31일
지원형태	기타
지원조건	개발과 발전에 소외된 낙후지역 (국비 70%, 군비30%)
시행주체	홍천군(농정과)

사업명	기초생활거점육성사업(영귀미면)
사업내용	기초생활기반, 지역경관개선, 지역역량강화
사업기간	2020년01월01일 ~ 2023년12월31일
지원형태	기타
지원조건	기초생활거점으로 조성(국비 70%, 군비 30%)
시행주체	홍천군(농정과)

사업명	기초생활거점육성사업(서면)
사업내용	생환경, 문화 복지, 경관개선
사업기간	2021년01월01일 ~ 2025년12월31일
지원형태	기타
지원조건	개발과 발전에 소외된 낙후지역 (국비 70%, 군비30%)
시행주체	홍천군(농정과)

사업명	농촌중심지활성화사업 운영
사업내용	일반농산어촌개발사업 시설물 운영관리
사업기간	2023년01월01일 ~ 2027년12월31일
지원형태	직접수행
지원조건	일반농산어촌개발사업(농촌중심지, 기초생활거점) 완료 및 완료예정 지구
시행주체	홍천군(농정과)

# 축 산 과





**정책사업목표**

**1. 친환경·고품질 축산물 생산으로 축산경쟁력 향상 및 양축농가 삶의 질 향상에 기여한다.**

**(1) 주요내용**

- 개방화에 선도적 대응, 미래지향적 지능형 축수산업 육성 및 경쟁력 제고
  - 축종별 맞춤형 사업 발굴로 선도농가 육성
  - 시설현대화 지원 및 축사 환경개선을 통한 지속가능한 축산기반 조성
- 축산물 유통체계 확립으로 안전하고 신선한 축산물 유통 실현
  - 축산업 6차 산업으로 육성을 통한 부가가치 제고
  - HACCP 및 무항생제 등 안전 축산물 생산, 가공, 유통 지원
- 예방중심 가축방역체계 구축 및 농가 방역지도로 청정 흥천 실현
  - 거점소독세척시설 운영 및 가축방역사 상시 농장예찰을 통한 예방 방역체계 구축
  - 축종별 필수 백신 적기 접종을 통한 가축질병 대응 강화
- 지역과 상생하는 자연순환형 축산업 강화 및 동물복지 증진
  - 적극적인 유기동물 구조, 보호, 관리업무(유기동물보호센터 상시운영)
  - 지역 주민과의 상생을 위한 사육환경 개선
- 지역과 상생하는 친환경 축산환경 조성으로 안전하고 적법한 축산업 양성

**(2) 성과지표 및 목표치 설정**

< 성과지표별 목표치 설정 >

성과지표(단위)	지표 유형	가중치	실적 및 목표치					측정산식 또는 측정방법	자료수집 방법/출처	
			구분	21	22	23	24			25
가축질병 발생 예방(%)	일반	20	목표	36	36	36	36	36	우제류 주요 가축 전염병(5종) 발생 감소율*0.4 + 소, 돼지 구제역 예방 접종 항체 양성률*0.3 + 닭, 오리 가축전염병 발생율*0.3	동물위생 시험소 항체형성률 자료
			실적	36	29					
조사료 생산 실적(ha)	핵심	60	목표	310	315	320	325	330	조사료 생산량 실측	조사료 생산 관련 지원 사업 정산서
			실적	294	308					
흥천한우 거세(사료)지원 (%)	일반	20	목표	92	92	92	92	92	한우거세 1등급 이상 출현율	시,군별 한우 거세우 1등급 이상출현율/축산물품질평가원흥폐이지
			실적	92	93					

< 성과지표별 목표치 설정 근거 >

- 가축질병 발생 예방
  - 2019년 우제류 5종 가축전염병 발생 건수 : 1농가 2두 (결핵)
  - 2019년 소 구제역 항체형성률 : 99.2%, 돼지 구제역 항체형성률 : 77.9%
- 조사료 생산 실적
  - 전년도 조사료 생산량 대비 매년 2% 상향
- 흥천한우 거세(사료)지원
  - 수송아지 생산 사육두수 대비 90%이상 1등급 이상 출현율(최근 2년 실적 평균보다 상향하여 목표치 설정)

단위사업

1-1. 축산경쟁력제고 및 내수면관리

□ 목적 및 주요내용

○ 목적

- 지속가능한 축산업 기반 조성으로 역량 강화

○ 주요내용

- 흥천한우 육성 및 경쟁력 제고
- 내수면 자원조성 및 어업경쟁력 향상
- 지능형 축산시설 확충으로 축산업 역량 강화

□ 관련 예산사업 내역

(단위:개, 백만원)

사업명	회계구분	'21결산	'22예산	'23예산	비고 (세부사업수)
축산경쟁력제고 및 내수면 관리	일반회계	2,552	2,200	2,247	23
축산농가 경쟁력 향상지원		9	12	12	
흥천한우 명품화 육성		1,059	812	820	
흥천한우 육성지원		437	404	472	
한우 품질고급화		657	600	335	
흥천축산 육성지원		0	21	20	
가축시장 현대화지원 (개보수)		0	0	50	
농업경영인 정보지 (축산분야)지원 사업		13	11	7	
지능형 축산시설 도입		110	120	160	
내수면 수산자원 보호		16	19	19	
내수면 수산종자 매입방류 (전환사업)		147	93	95	
내수면 어업용 면세유 인상차액분 지원		24	24	35	
내수면 낚시터 환경개선 (전환사업)		50	27	40	
노후선외기 대체 지원		0	0	7	
내수면 어업인 안전조업 어선보급 및 개선		0	0	6	
생태계 교란 및 무용어종 수매		0	0	40	
어업경영 개선 장비 지원		0	0	63	
어업인 수당 지원		0	18	18	
어업인의 날 기념 행사지원		0	0	0	

사업명	회계구분	'21결산	'22예산	'23예산	비고 (세부사업수)
해양수산전문지 및 향토지 보급지원		2	2	3	
양식기반시설 및 기자재 지원		13	23	35	
고수온 대응 지원사업		10	7	4	
내수면양식장 사료구입 지원		3	4	4	
어업인영어자금이차보전		2	3	4	

□ 관련 예산사업 개요

사업명	축산농가 경쟁력 향상지원
사업내용	축산농가 경쟁력 향상을 위한 업무추진 국내여비 및 일반운영비
사업기간	2023년01월01일 ~ 2027년12월31일
지원형태	직접수행
지원조건	군비 100%
시행주체	홍천군(축산과)

사업명	홍천한우 명품화육성
사업내용	홍천한우 사료 지원사업 : 3식 늘푸름 한우 도축개체 관리 : 1식 홍천한우 육종우 지원 : 500두 홍천한우 고품질 생산장려금 지원 한우 명품화 육성 국내여비 및 업무추진비
사업기간	2023년01월01일 ~ 2027년12월31일
지원형태	민간보조
지원조건	군비 50~100%
시행주체	홍천군(축산과)

사업명	홍천한우 육성지원
사업내용	한우 축사시설 현대화 지원, 전국 한우 능력평가대회 참가 보상, 홍천한우 마스코트(슈퍼퀸) 지원, 홍천 다산한우 장려금 지원, 한우 아카데미 교육 지원, 홍천한우 육질 및 환경개선제 지원
사업기간	2023년01월01일 ~ 2027년12월31일
지원형태	민간보조
지원조건	군비 40~100% 자부담 50%
시행주체	홍천군(축산과)

사업명	한우 품질고급화
사업내용	인공수정료, 종축등록비, 암소검정, 저능력 암소 도태, 수정란이식, 유전체분석 지원
사업기간	2023년01월01일 ~ 2027년12월31일
지원형태	민간보조
지원조건	도비15%, 군비 35~100%, 자부담 50%
시행주체	홍천군(축산과)

사업명	홍천축산 육성지원
사업내용	강원축산경진대회 행사운영비, 축산농가 교육 등 행사참가 실비보상금
사업기간	2023년01월01일 ~ 2027년12월31일
지원형태	직접수행
지원조건	군비 100%
시행주체	홍천군(축산과)

사업명	가축시장 현대화지원(개보수)
사업내용	- 가축 이동 유도책 및 비가림막, 선풍기 설치
사업기간	2023년01월01일 ~ 2023년12월31일
지원형태	민간보조
지원조건	도비, 군비
시행주체	홍천군(축산과)

사업명	농업경영인 정보지(축산분야)지원사업
사업내용	농업경영인 정보지 지원(축산분야)
사업기간	2023년01월01일 ~ 2027년12월31일
지원형태	직접수행
지원조건	도비 20%, 군비 80%
시행주체	홍천군(농정과)

사업명	지능형 축산시설 도입
사업내용	지능형(자동) 축산시설 도입(축사 내부시설·장비 개선)
사업기간	2023년01월01일 ~ 2027년12월31일
지원형태	민간보조
지원조건	도비 15%, 군비 35%, 자부담 50%
시행주체	홍천군(축산과)

사업명	내수면 수산자원 보호
사업내용	어업단속 차량관리 및 여비, 내수면 불법어업 단속활동 지원 및 홍보물 제작
사업기간	2023년01월01일 ~ 2027년12월31일
지원형태	직접수행
지원조건	군비 100%
시행주체	홍천군(축산과)

사업명	내수면 수산종자 매입방류(전환사업)
사업내용	고부가 우량 수산종자 매입 방류
사업기간	2023년01월01일 ~ 2027년12월31일
지원형태	직접수행
지원조건	도비 84%, 군비 16%
시행주체	홍천군(축산과)

사업명	내수면 어업용 면세유 인상차액분 지원
사업내용	면세유가격 인상차액분 지원(척당 2,089천원)
사업기간	2023년01월01일 ~ 2027년12월31일
지원형태	기타
지원조건	도비 30%, 군비 70%
시행주체	홍천군(축산과)

사업명	내수면 낚시터 환경개선(전환사업)
사업내용	홍천강 일원 비관리 낚시터 저질에 퇴적된 납추·쓰레기 및 낚시터 주변 오염물질 수거로 환경, 생태계 보전과 낚시인 및 낚시터 인근 농어민의 삶의 질 향상
사업기간	2023년01월01일 ~ 2027년12월31일
지원형태	민간보조
지원조건	도비 50%, 군비 50%
시행주체	홍천군(축산과)

사업명	노후선외기 대체 지원
사업내용	교체시기가 도래한 소형어선 선외기의 적기교체를 통한 해상안전사고 방지를 위해 노후기관 우선지원
사업기간	2023년01월01일 ~ 2027년12월31일
지원형태	민간보조
지원조건	도비 21%, 군비 49%, 자담 30% 어업허가(면허)가 있는 내수면 어선의 소유자 마력당 150천원 / 적당 100마력 이내
시행주체	홍천군(축산과)

사업명	내수면 어업인 안전조업 어선보급 및 개선
사업내용	노후로 어선 안전사고 위험성이 높은 어선 건조비 및 개선비용 지원
사업기간	2023년01월01일 ~ 2027년12월31일
지원형태	민간보조
지원조건	도비, 군비
시행주체	홍천군(축산과)

사업명	생태계 교란 및 무용어종 수매
사업내용	내수면에서 어업인이 어로활동으로 포획한 생태계 교란어종(배스, 블루길)과 무용어종(누치, 강준치, 끄리, 왕우렁이) 등 수매
사업기간	2023년01월01일 ~ 2027년12월31일
지원형태	직접수행
지원조건	도비 30%, 군비 70% 수매단가 5,000원/kg 어로활동으로 포획한 생태계 교란어종 수매(처리비, 연구용역비 등 지원)
시행주체	홍천군(축산과)

사업명	어업경영 개선 장비 지원
사업내용	내수면 어업경영 안정화를 위한 어업에 필요한 다양한 설비·장비 지원 냉동저장고, 고압세척기, 양망(승)기, 농축액제조기, 다슬기선별작업기, 진공포장기, 전기톱 등
사업기간	2023년01월01일 ~ 2027년12월31일
지원형태	민간보조
지원조건	도비 21%, 군비 49%, 자담 30%
시행주체	홍천군(축산과)

사업명	어업인 수당 지원
사업내용	어업인 수당(상품권) 지급 : 700천원/1인
사업기간	2023년01월01일 ~ 2027년12월31일
지원형태	직접수행
지원조건	도비 60%, 군비 40% 어업경영체등록 경영인중 2년 이상 강원도 내 주소를 두고 거주하는 자로 2년 이상 어업에 종사하고 있는 어업경영체
시행주체	홍천군(축산과)

사업명	어업인의 날 기념 행사지원
사업내용	수산인의 날 기념행사 참석 경비 지원
사업기간	2023년01월01일 ~ 2027년12월31일
지원형태	민간보조
지원조건	도비 25%, 군비 75%
시행주체	홍천군(축산과)

사업명	해양수산전문지 및 향토지 보급지원
사업내용	수산업경영인, 어업인단체 임원 등 관내 어업인들에게 전문지 및 향토지 보급(한국수산경제, 어민신문, 수산신문 등)
사업기간	2023년01월01일 ~ 2027년12월31일
지원형태	직접수행
지원조건	도비 20%, 군비 80%
시행주체	홍천군(축산과)

사업명	양식기반시설 및 기자재 지원
사업내용	양식장 경영 안정화를 위한 양식시설·기자재 일부 지원(지하수개발, 발전기, 수중모터, 산소발생기, 정화조, 양수기, 가림시설 등)
사업기간	2023년01월01일 ~ 2027년12월31일
지원형태	민간보조
지원조건	도비 21%, 군비 49%, 자담 30% 양식산업발전법에 따른 허가·신고를 득한 자
시행주체	홍천군(축산과)

사업명	고수온 대응 지원사업
사업내용	고수온에 의한 양식생물 피해 최소화를 위한 고수온 대응 장비 지원(액화산소공급기, 액화산소, 산소공급기, 면역증강제, 얼음 및 냉각기, 차광막 등)
사업기간	2023년01월01일 ~ 2027년12월31일
지원형태	민간보조
지원조건	국고 보조 80%, 자담 20% 양식산업발전법, 수산종자산업육성법에 의한 기르는 어업을 경영 중 인자 또는 경영을 하고자 하는 자
시행주체	홍천군(축산과)

사업명	내수면양식장 사료구입 지원
사업내용	내수면 양식장 경영 비중이 큰 사료구입비의 일부 지원
사업기간	2023년01월01일 ~ 2027년12월31일
지원형태	민간보조
지원조건	○관내 양식업 허가자 중 전년도 사료구입 실적이 있는 양식장 - 5천만원 미만: 사료구입비의 8% 이내 - 5천만원 ~ 1억원: 사료구입비의 5% 이내 - 1억원 ~ 3억원: 사료구입비의 2% 이내 - 3억원 이상: 사료구입비의 1% 이내
시행주체	홍천군(축산과)

사업명	어업인영어자금이자보전
사업내용	어업인 영어자금 이자발생액의 일부 지원
사업기간	2023년01월01일 ~ 2027년12월31일
지원형태	민간보조
지원조건	영어자금 발생이자의 20% 이내 지원(도비 30%, 군비 70%)
시행주체	홍천군(축산과)



□ 목적 및 주요내용

○ 목적

축산물 유통체계 확립으로 안전하고 신선한 축산물 유통 실현

○ 주요내용

- 축산업 6차산업으로 육성을 통한 부가가치 제고
- 지속적인 흥천한우(늘푸름) 홍보를 통한 유통 활성화 기여
- HACCP 및 무항생제 등 안전 축산물 생산, 가공, 유통 지원
- 부존자원(벼짚 등) 및 조사료를 활용하여 조사료 생산기반 확대 및 조사료 자급률 향상

□ 관련 예산사업 내역

(단위:개, 백만원)

사업명	회계구분	'21결산	'22예산	'23예산	비고 (세부사업수)
축산물 유통관리	일반회계	1,114	1,067	2,080	11
축산물 유통 활성화 지원		3	7	5	
흥천한우 유통 활성화		321	353	353	
흥천한우 홍보		0	0	200	
축산물이력관리 지원		83	79	79	
축산물 판매업소 위생개선 지원		2	4	2	
늘푸름 흥천한우 프라자 개보수		97	35	400	
조사료 생산기반확충		110	95	60	
청예 조사료 생산 장비 지원		210	0	210	
부존자원 활용 조사료 자급률 확대		288	107	118	
조사료생산 지원(국고)		0	387	378	
흥천한우 알콜 발효 사료 공장 개보수		0	0	275	

□ 관련 예산사업 개요

사업명	축산물 유통 활성화 지원
사업내용	축산물 유통활성화 지원을 위한 여비 및 일반운영비
사업기간	2023년01월01일 ~ 2027년12월31일
지원형태	직접수행
지원조건	군비 100%
시행주체	흥천군(축산과)

사업명	홍천한우 유통 활성화
사업내용	늘푸름 홍천한우 체험·홍보, 포장재 개발 및 구입, 유통할인, 홍보비, 부속재, 직거래 유통활성화, 관외 택배유통지원, 복합향토문화단지 관리 운영
사업기간	2023년01월01일 ~ 2027년12월31일
지원형태	민간보조
지원조건	군비50%~100%
시행주체	홍천군(축산과)

사업명	홍천한우 홍보
사업내용	홍천한우(늘푸름한우) 수도권 광고, 홍천한우 홍보물 제작 및 온라인 홍보, 다중시설 광고 등
사업기간	2023년01월01일 ~ 2027년12월31일
지원형태	직접수행
지원조건	홍천한우(늘푸름한우) 수도권 광고: 군비 100%
시행주체	홍천군(축산과)

사업명	축산물이력관리 지원
사업내용	귀표 부착비 지원
사업기간	2023년01월01일 ~ 2027년12월31일
지원형태	민간보조
지원조건	축발기금 50%, 도10%, 시군 40%
시행주체	홍천군(축산과)

사업명	축산물 판매업소 위생개선 지원
사업내용	축산물 판매업소 위생개선에 필요한 장비(육절기, 진공 포장기 등) 등 지원 - 영세 및 소규모 판매업소 우선 지원
사업기간	2023년01월01일 ~ 2027년12월31일
지원형태	민간보조
지원조건	지원기준 : 개소당 4,000천원(도비 15% 군비 35% 자부담 50%)
시행주체	홍천군(축산과)

사업명	늘푸름 흥천한우 프라자 개보수
사업내용	늘푸름 흥천한우프라자 2층 리모델링
사업기간	2023년01월01일 ~ 2023년12월31일
지원형태	기타
지원조건	군비 100%
시행주체	흥천군(축산과)

사업명	조사료 생산기반확충
사업내용	조사료 경영체 생산장비 지원, 조사료 보관용 비닐하우스 지원 , 조사료 사일리지 생산장비 지원
사업기간	2023년01월01일 ~ 2027년12월31일
지원형태	민간보조
지원조건	군비 50%, 자부담50%
시행주체	흥천군(축산과)

사업명	청예 조사료 생산장비 지원
사업내용	청예 조사료 경영체 기계장비 지원
사업기간	2023년01월01일 ~ 2027년12월31일
지원형태	민간보조
지원조건	도비 20%, 군비 50%, 자부담 30%
시행주체	흥천군(축산과)

사업명	부존자원 활용 조사료 자급률 확대
사업내용	벼짚, 주정박 등 농업. 식품 부존자원 조사료 활용 지원
사업기간	2023년01월01일 ~ 2027년12월31일
지원형태	민간보조
지원조건	도비 15% 시군비 55% 자부담 30%
시행주체	흥천군(축산과)

사업명	조사료생산 지원(국고)
사업내용	경종농가와 연계한 조사료생산 제조비 지원 조사료 생산을 위한 사료작물 및 목초 재배에 필요한 종자 구입 지원 조사료 품질관리원 고용
사업기간	2023년01월01일 ~ 2027년12월31일
지원형태	민간보조
지원조건	제조비: 국비(30%), 도비(12%), 군비(48%), 자부담(10%) 종자비: 국비(30%), 도비(15%), 군비(35%), 자부담(20%) 품질관리: 국비(50%), 도비(10%), 군비(40%)
시행주체	홍천군(축산과)

사업명	홍천한우 알콜 발효 사료공장 개보수
사업내용	원료, 발효배합기, 제품저장탱크 등 자동화 설비 교체 자동 무인적재기 설치
사업기간	2023년01월01일 ~ 2023년12월31일
지원형태	민간보조
지원조건	기타
시행주체	홍천군(축산과)

단위사업

1-3. 동물방역사업 추진

□ 목적 및 주요내용

○ 목적

- 예방중심 가축방역체계 구축 및 농가 방역지도로 청정 흥천 실현

○ 주요내용

- 거점소독세척시설 운영 및 가축방역 사 상시 농장예찰을 통한 예방 방역체계 구축  
 - 축종별 필수 백신 적기 접종을 통한 가축질병 대응 강화

□ 관련 예산사업 내역

(단위:개, 백만원)

사업명	회계구분	'21결산	'22예산	'23예산	비고 (세부사업수)
동물방역사업 추진	일반회계	3,375	4,084	4,225	28
가축방역사업(예방주사, 기생충구제)(국고)		666	735	721	
가축방역사업(채혈보정비)(국고)		170	225	184	
통제초소 운영 및 소독비용 지원(국고)		132	150	216	
가축질병근절(공동방제단 운영)(국고)		344	357	364	
살처분 보상금		126	450	450	
구제역 방역 지원 (국비)		700	864	789	
CCTV등 방역인프라 설치 지원 (국고)		106	106	132	
방역소독장비 유지관리		10	62	63	
가축전염병 예방접종 보조원 지원		65	98	83	
공수의 수당 지원		60	60	60	
남충봉아부패병 면역 증강제 지원		37	13	13	
영세 양축농가 가축진료 서비스 지원		26	0	24	
ASF, HPAI, FMD 상시방역체계 구축		553	396	459	
닭 감보로병 백신 지원		19	14	11	
멧돼지 기피제 지원		17	20	26	
농가차단방역용 소독약품 지원		30	21	13	
송아지 설사병 예방		4	8	81	
맞춤형 세척소독시설 개선		0	4	22	
소 전업농가 구제역 접종 시술비 지원		80	74	70	

사업명	회계구분	'21결산	'22예산	'23예산	비고 (세부사업수)
가축전염병살처분		6	27	28	
구제역 예방백신 접종		18	20	20	
가축질병예방		136	207	231	
기후변화 대비 가축방역		40	50	50	
암소 로타·코로나 백신 지원		30	30	30	
가축폐사체 수거함 지원		0	64	7	
가축폐사체 수거처리비 지원		0	31	5	
양돈농가 ASF 방역관리 지원		0	0	25	
돼지 농가 질병관리 지원		0	0	50	

□ 관련 예산사업 개요

사업명	가축방역사업(예방주사, 기생충구제)(국고)
사업내용	소, 돼지, 닭 등 가축의 전염병 예방을 위한 백신 및 약품 구입 공급
사업기간	2023년01월01일 ~ 2027년12월31일
지원형태	직접수행
지원조건	기준 : 홍천군 관내 축산농가 조건 : 국비51%, 도비12%, 군비33%, 자부담4%
시행주체	홍천군(축산과)

사업명	가축방역사업(채혈보정비)(국고)
사업내용	홍천군 관내 소사육농가 브루셀라 채혈지원
사업기간	2023년01월01일 ~ 2027년12월31일
지원형태	직접수행
지원조건	기준 : 홍천군 관내 소 사육 농가 조건 : 국비 30%, 도비 14%, 군비 56%
시행주체	홍천군(축산과)

사업명	통제초소 운영 및 소독비용 지원(국고)
사업내용	구제역 및 고병원성 AI, ASF 발생 시 소요되는 통제초소 운영(인건비, 초소 운영비, 소독약품 등)
사업기간	2023년01월01일 ~ 2027년12월31일
지원형태	직접수행
지원조건	기준 : 구제역 및 고병원성 AI, ASF 발생 또는 이에 준하는 상황 발생시 조건 : 국비 50%, 도비 15%, 군비 35%
시행주체	홍천군(축산과)

사업명	가축질병근절(공동방제단 운영)(국고)
사업내용	홍천군 관내 소규모 농가 등 방역취약지역에 대한 일제소독을 위한 축협 공동방제단 지원
사업기간	2023년01월01일 ~ 2027년12월31일
지원형태	민간보조
지원조건	기준 : 소규모 농가 및 방역취약지역 (전통시장, 축산관련시설 등) 조건 : 국비50% 도비10% 군비40%
시행주체	홍천군(축산과)

사업명	살처분 보상금
사업내용	살처분, 도태 처리한 가축 및 소각 매몰한 물건이나 검사, 주사, 주사표시, 약물목욕, 투약의 실시로 인하여 죽거나 부상당한 가축 또는 사산이나 유산된 가축의 태아 발생 시 보상금 지급
사업기간	2023년01월01일 ~ 2027년12월31일
지원형태	직접수행
지원조건	기준 : 살처분 가축 등에 대한보상금 등 지급요령에 따름 조건 : 국비80%, 도비10% 군비10%
시행주체	홍천군(축산과)

사업명	구제역 방역 지원 (국비)
사업내용	구제역 방역을 위한 백신 구입 및 공수의 접종 지원
사업기간	2023년01월01일 ~ 2027년12월31일
지원형태	직접수행
지원조건	기준 : 홍천군 관내 우제류 사육농가 조건 : 국비41%, 도비6%, 군비53%
시행주체	홍천군(축산과)

사업명	CCTV등 방역인프라 설치 지원 (국고)
사업내용	영상보안시스템(네트워크구축*, CCTV설치, 모니터, 영상저장장치 등) 및 방역시설 설치 지원
사업기간	2023년01월01일 ~ 2027년12월31일
지원형태	민간보조
지원조건	기준 : 관내 양돈 및 가금 사육농가 조건 : 국비(기금) 30%, 도비 6%, 군비 24%, 융자 30%, 자부담 10%
시행주체	홍천군(축산과)

사업명	방역소독장비 유지관리
사업내용	소독장비 유지 관리(사무관리비 및 공공제세), 방역차량 유지 관리(2대)
사업기간	2023년01월01일 ~ 2027년12월31일
지원형태	직접수행
지원조건	군비100%
시행주체	홍천군(축산과)

사업명	가축전염병 예방접종 보조원 지원
사업내용	전염병 발생 등 유입차단을 위한 가축 채혈·예방접종 보조원 채용 및 운영
사업기간	2023년01월01일 ~ 2027년12월31일
지원형태	직접수행
지원조건	기준 : 홍천군 관내 거주자 조건 : 도비 30, 군비 70% (인건비, 4대 보험료 등 포함)
시행주체	홍천군(축산과)

사업명	공수의 수당 지원
사업내용	공수의 예찰수당 지원
사업기간	2023년01월01일 ~ 2027년12월31일
지원형태	직접수행
지원조건	기준 : 홍천군 공수의사 5명 조건 : 도비 30%, 군비 70%
시행주체	홍천군(축산과)

사업명	낭충봉아부패병 면역증강제 지원
사업내용	꿀벌 면역증강제 지원
사업기간	2023년01월01일 ~ 2027년12월31일
지원형태	직접수행
지원조건	기준 : 홍천군 관내 벌 사육농가 조건 : 도비30%, 군비70%
시행주체	홍천군(축산과)



사업명	영세 양축농가 가축진료 서비스 지원
사업내용	소규모 축산농가 (소100두, 돼지 1,000두 미만)의 수의사 진료 시 진료비 일부 지원
사업기간	2023년01월01일 ~ 2027년12월31일
지원형태	민간보조
지원조건	기준 : 관내 소 및 돼지를 사육하는 영세농가 조건 : 도비 15%, 군비 35% 자부담 50%
시행주체	홍천군(축산과)

사업명	ASF,HPAI,FMD 상시방역체계 구축
사업내용	거점소독시설, 통제초소, 발생 시 긴급 농장초소 운영, 긴급상황 발생 시 소규모 농가 수매도태
사업기간	2023년01월01일 ~ 2027년12월31일
지원형태	직접수행
지원조건	기준 : 홍천군 관내 거점 소독시설 및 통제초소 조건 : 도비30%, 군비70%
시행주체	홍천군(축산과)

사업명	닭 감보로병 백신 지원
사업내용	닭에서 면역력 감퇴로 생산성 저하를 유발하는 감보로병(전염성 F낭병/ 3종 전염병) 백신 지원
사업기간	2023년01월01일 ~ 2027년12월31일
지원형태	직접수행
지원조건	기준 : 홍천군 관내 가금 사육농가 (전업농 기준) 조건 : 도비 30%, 시군비 70
시행주체	홍천군(축산과)

사업명	멧돼지 기피제 지원
사업내용	양돈농가에 야생멧돼지 접근차단을 위한 기피제 지원
사업기간	2023년01월01일 ~ 2027년12월31일
지원형태	직접수행
지원조건	기준 : 관내 양돈 농가 조건 : 도비30%, 군비70%
시행주체	홍천군(축산과)

사업명	농가차단방역용 소독약품 지원
사업내용	가축전염병 발생 예방을 위한 축산전업 농가에 소독약품 지원
사업기간	2023년01월01일 ~ 2027년12월31일
지원형태	직접수행
지원조건	기준 : 관내 축산 농가 조건: 도비10%, 군비90%
시행주체	홍천군(축산과)

사업명	송아지 설사병 예방
사업내용	송아지 설사병 예방을 위한 경구투여용 면역증강제 또는 주사제 공급
사업기간	2023년01월01일 ~ 2027년12월31일
지원형태	직접수행
지원조건	기준 : 관내 번식우 사육농가 조건 : 도비30% 군비70%
시행주체	홍천군(축산과)

사업명	맞춤형 세척소독시설 개선
사업내용	가축사육농가 세척소독시설 설치 지원
사업기간	2023년01월01일 ~ 2027년12월31일
지원형태	민간보조
지원조건	기준 : 규모 이상 (소50두, 돼지1천두, 닭3천수 이상) 가축 사육농가 조건 : 도비15%, 군비35%, 자부담50%
시행주체	홍천군(축산과)

사업명	소 전업농가 구제역 접종시술비 지원
사업내용	공수의를 통한 전업농가 구제역 백신 접종 지원
사업기간	2023년01월01일 ~ 2027년12월31일
지원형태	직접수행
지원조건	기준 : 관내 소 사육 전업농가 조건 : 도비30%, 군비70%
시행주체	홍천군(축산과)

사업명	가축전염병살처분
사업내용	거점소독장소 및 살처분인력 인건비, 가축전염병 살처분 장비 임차 가축전염병 살처분 물품 구입, 살처분가축렌더링처리, 가축전염병 등 방역추진 여비, 공수의사 교육 참석 여비, 가축전염병살처분 공수의 동원 및 평가수당, 가축전염병 긴급 접종
사업기간	2023년01월01일 ~ 2027년12월31일
지원형태	직접수행
지원조건	기준 : 가축전염병 살처분 상황 발생시 조건 : 군비100%
시행주체	홍천군(축산과)

사업명	구제역 예방백신 접종
사업내용	구제역 방역추진 접종 소모품 구입, 방역사 예찰수당
사업기간	2023년01월01일 ~ 2027년12월31일
지원형태	직접수행
지원조건	기준 : 개업수의사 및 군 위촉 방역사 조건 : 군비100%
시행주체	홍천군(축산과)

사업명	가축질병예방
사업내용	가축질병예방 안내 홍보물 및 방역일지 제작(510회) 공중방역수의사 주거비, 백신 및 시료 관리, 특별방역기간 근무자 식비 지원 등
사업기간	2023년01월01일 ~ 2027년12월31일
지원형태	직접수행
지원조건	기준 : 홍천군 관내 축산농가 및 공중방역수의사 조건 : 군비100%
시행주체	홍천군(축산과)

사업명	기후변화 대비 가축방역
사업내용	축산농가 주변 유해 곤충 박멸을 위한 해충약 지원
사업기간	2023년01월01일 ~ 2027년12월31일
지원형태	직접수행
지원조건	기준 : 홍천군 관내 축산농가 조건 : 군비 100%
시행주체	홍천군(축산과)

사업명	암소 로타·코로나 백신 지원
사업내용	암소 사육농가에 유산 등을 유발하는 로타·코로나바이러스 예방을 위한 백신 공급
사업기간	2023년01월01일 ~ 2027년12월31일
지원형태	직접수행
지원조건	기준 : 홍천군 관내 암소 사육농가 조건 : 군비100%
시행주체	홍천군(축산과)

사업명	가축폐사체 수거함 지원
사업내용	돼지농장 폐사체 수거함 지원
사업기간	2023년01월01일 ~ 2027년12월31일
지원형태	직접수행
지원조건	국비 30%, 도비 9%, 군비 21%, 자부담 40%
시행주체	홍천군(축산과)

사업명	가축폐사체 수거처리비 지원
사업내용	가축폐사체 수거처리비 지원
사업기간	2023년01월01일 ~ 2027년12월31일
지원형태	직접수행
지원조건	국비 30%, 도비 9%, 군비 21%, 자부담 40%
시행주체	홍천군(축산과)

사업명	양돈농가 ASF 방역관리 지원
사업내용	관내 양돈농가 방역울타리 및 소독시설 지원
사업기간	2023년01월01일 ~ 2023년12월31일
지원형태	민간보조
지원조건	도비, 군비
시행주체	홍천군(축산과)

사업명	돼지 농가 질병관리 지원
사업내용	관내 돼지 질병 백신 지원
사업기간	2023년01월01일 ~ 2023년12월31일
지원형태	직접수행
지원조건	도비, 군비
시행주체	홍천군(축산과)

□ 목적 및 주요내용

○ 목적

- 동물복지 증진 및 지속 가능 축산업 육성

○ 주요내용

- 흥천군 발생 유기동물 포획 및 보호
- 유기동물 포획비 지원
- 축산농가 무항생제 인증, HACCP 인증, 조사평가, 입간판 설치 지원
- 돈사 지붕 및 내부 개보수 등 시설 현대화 지원
- 모돈 도태비 지원
- 우수정액 지원
- 축산농가 감온시설 구입비 지원
- 보조사료 배합별 급여 후 육질개선 여부 확인을 위한 성분분석 용역비
- 스마트 환기시설, 비상발전기 등 양계 사육 시설 현대화 지원
- 검정료, 등록심사비, 컨설팅 등 지원
- 착유시설, 급이 급수시설 등 낙농시설 개선
- 착유시설 세척제 지원
- 생산비의 60% 이상을 차지하는 사료비 절감을 위한 건조 지원
- 흥천군 젖소 인공수정료 지원
- 젖소 번식을 향상 및 면역강화를 위한 미네랄 블럭 지원

□ 관련 예산사업 내역

(단위:개, 백만원)

사업명	회계구분	'21결산	'22예산	'23예산	비고 (세부사업수)
자연순환 축산업 육성 및 동물복지 증진	일반회계	1,608	1,920	1,954	31
동물보호센터 지원 운영		103	198	220	
유기동물 보호관리 지원		15	30	43	
유기동물사체 위생적 처리 지원		5	3	3	
유실유기동물 입양비 지원		1	2	2	
구조 보호비 지원		13	17	8	
길고양이 중성화수술비 지원		7	26	26	
실외사육견 중성화 지원		0	58	72	
낙농산업 경영안정 지원 (도비)		43	40	40	
젖소농가 경쟁력 향상지원		117	115	115	
낙농산업 경영안정 지원		13	13	22	
낙농가 건조지원사업		230	230	250	
젖소 고능력우 개량촉진		18	18	15	
낙농가 미네랄블럭 지원 사업		15	15	6	

사업명	회계구분	'21결산	'22예산	'23예산	비고 (세부사업수)
학교 우유급식 지원		168	217	180	
학교우유급식 방학 중 공급 지원		0	8	11	
한돈농가 인공수정(정액) 지원		14	15	15	
한돈농가 시설현대화 지원		98	98	98	
모돈갱신 지원(자체)		50	60	60	
강원청정양돈 경영선진화		26	16	21	
양계농가 시설현대화 지원사업		111	111	115	
양계 사육환경 개선		63	0	45	
육계 스마트 환경관리 기술보급 시범		0	0	100	
축산 농가도우미 지원사업		110	63	63	
가축재해보험 가입 지원		222	250	253	
폭염 대비 고온스트레스 완화제 지원		0	15	11	
축사시설 전기안전 점검 지원		0	0	4	
낙뢰 과전류 차단시설 지원		0	0	3	
친환경 축산물 인증관리		102	111	111	
축산물HACCP컨설팅		8	28	11	
축산농가 축산물작업장 HACCP 지원		0	19	19	
가축매몰지 관리 소멸		56	145	13	

□ 관련 예산사업 개요

사업명	동물보호센터 지원 운영
사업내용	기간제근로자등보수(기본급, 유급휴일수당, 연차유급휴가수당, 4대보험료, 국내여비) 일반운영비 및 공공운영비
사업기간	2023년01월01일 ~ 2027년12월31일
지원형태	직접수행
지원조건	군비 100%
시행주체	홍천군(축산과)

사업명	유기동물 보호관리 지원
사업내용	유기동물 보호 및 관리비는 두당 150천원 상한 지원 유기동물 포획비, 치료비, 사료비, 안락사 처리비용 등 적의 집행
사업기간	2023년01월01일 ~ 2027년12월31일
지원형태	직접수행
지원조건	지원조건 : 도비 30, 군비 70% 두당단가 : 130천원/두(도비 39, 군비 91)
시행주체	홍천군(축산과)

사업명	유기동물사체 위생적 처리 지원
사업내용	동물보호센터의 반려동물 사체 위생적 처리 비용 지원
사업기간	2023년01월01일 ~ 2027년12월31일
지원형태	직접수행
지원조건	도비30% 군비70%
시행주체	홍천군(축산과)

사업명	유실유기동물 입양비 지원
사업내용	지자체에서 운영하는 동물보호센터에서 입양되는 동물을 기준으로 질병 진단키트, 예방접종, 중성화수술을 모두 실시한 비용 지원
사업기간	2023년01월01일 ~ 2027년12월31일
지원형태	민간보조
지원조건	홍천군 유기견 보호소를 통한 입양한 후 질병 진단키트, 예방접종, 중성화수술을 등을 실시
시행주체	홍천군(축산과)

사업명	구조 보호비 지원
사업내용	관내 유기동물(약 120마리) 보호 및 전염병 예방 - 유기동물 포획비, 진료 및 사료비등 지원 - 두당단가: 약70,000원/마리
사업기간	2023년01월01일 ~ 2027년12월31일
지원형태	직접수행
지원조건	국비20% 도비24% 군비56%
시행주체	홍천군(축산과)

사업명	갈고양이 중성화수술비 지원
사업내용	포획, 중성화수술, 방사 등에 소요되는 비용 지원
사업기간	2023년01월01일 ~ 2027년12월31일
지원형태	직접수행
지원조건	국비 20% 도비24% 군비56%
시행주체	홍천군(축산과)

사업명	실외사육견 중성화 지원
사업내용	읍면지역 실외사육견 및 사설보호소 보호견 중성화수술 지원
사업기간	2023년01월01일 ~ 2027년12월31일
지원형태	직접수행
지원조건	관내 농촌지역에서 등록대상동물(개)을 반려의 목적으로 사육하는 소유자 「농업농촌 및 식품산업 기본법」 제3조제5호에 따른 농촌지역 거주
시행주체	홍천군(축산과)

사업명	낙농산업 경영안정 지원(도비)
사업내용	젖소정액구입비 및 등록심사비 지원
사업기간	2023년01월01일 ~ 2027년12월31일
지원형태	민간보조
지원조건	도비15%, 군비35%, 자부담50%
시행주체	홍천군(축산과)

사업명	젖소농가 경쟁력 향상지원
사업내용	젖소 능력검정 : 검정료, 등록비, 선형심사비, 컨설팅비 등 지원 낙농시설개선지원 : 지붕개보수, 사료자동급이기, 착유시설 등 지원
사업기간	2023년01월01일 ~ 2027년12월31일
지원형태	민간보조
지원조건	젖소 능력검정 지원 : 군비 85%, 자부담 15% 낙농시설개선지원 : 군비 50%, 자부담 50%
시행주체	홍천군(축산과)



사업명	낙농산업 경영안정 지원
사업내용	착유시설세척제 800통
사업기간	2023년01월01일 ~ 2027년12월31일
지원형태	민간보조
지원조건	군비50%, 자부담50%
시행주체	홍천군(축산과)

사업명	낙농가 건조지원 사업
사업내용	건조 1000톤 구입비 지원
사업기간	2023년01월01일 ~ 2027년12월31일
지원형태	민간보조
지원조건	군비 50%, 자부담 50%
시행주체	홍천군(축산과)

사업명	젖소 고능력우 개량촉진
사업내용	젖소 인공수정료 지원 - 최초 수정에 한하여 두당 30천원/1회/년 지원
사업기간	2023년01월01일 ~ 2027년12월31일
지원형태	민간보조
지원조건	군비 50%, 자부담 50%
시행주체	홍천군(축산과)

사업명	낙농가 미네랄블럭 지원사업
사업내용	환경 친화적인 미네랄블럭 지원으로 젖소 번식을 향상 및 면역시스템 개선 도모
사업기간	2023년01월01일 ~ 2027년12월31일
지원형태	민간보조
지원조건	군비 50%, 자부담 50%
시행주체	관내 젖소 사육농가

사업명	학교 우유급식 지원
사업내용	소년 가장 및 저소득층 자녀의 학교우유급식 지원
사업기간	2023년01월01일 ~ 2027년12월31일
지원형태	직접수행
지원조건	기금 60%, 도비 8%, 군비 32%
시행주체	홍천군(축산과)

사업명	학교우유급식 방학 중 공급 지원
사업내용	- 방학기간 중 무상우유공급 배송비(택배비) 지원
사업기간	2023년01월01일 ~ 2027년12월31일
지원형태	민간보조
지원조건	도비15%, 군비35%, 자부담50%
시행주체	관내 우유공급대리점

사업명	한돈농가 인공수정(정액) 지원
사업내용	우수정액 구입 지원 / 두당 15,000원
사업기간	2023년01월01일 ~ 2027년12월31일
지원형태	민간보조
지원조건	군비 50%, 자부담 50%
시행주체	홍천군(축산과)

사업명	한돈농가 시설현대화 지원
사업내용	한돈농가 시설현대화 지원 (돈사 지붕, 돈사 내부개보수, 환기시설, 냉난방시설, 사료자동보급시설, 고액분리기, 바닥개보수 등)
사업기간	2023년01월01일 ~ 2027년12월31일
지원형태	민간보조
지원조건	군비 50%, 자부담 50%
시행주체	홍천군(축산과)

사업명	모돈갱신 지원(자체)
사업내용	도태 모돈갱신 지원 보상금(두당 300천원)
사업기간	2023년01월01일 ~ 2027년12월31일
지원형태	기타
지원조건	군비 100%
시행주체	홍천군(축산과)

사업명	강원청정양돈 경영선진화
사업내용	모돈갱신 지원, 우수정액 지원
사업기간	2023년01월01일 ~ 2027년12월31일
지원형태	민간보조
지원조건	관내 가축사육업 등록 한돈농가 중 사업시행지침에 부합하는 자
시행주체	홍천군(축산과)

사업명	양계농가 시설현대화 지원사업
사업내용	스마트 환기시설 등 양계사육 시설현대화 지원
사업기간	2023년01월01일 ~ 2027년12월31일
지원형태	민간보조
지원조건	군비 50%, 자부담 50%
시행주체	홍천군(축산과)

사업명	양계 사육환경 개선
사업내용	계분의 위생적 처리 및 깨끗한 가공산물 생산을 위한 수분조절재 지원
사업기간	2023년01월01일 ~ 2027년12월31일
지원형태	민간보조
지원조건	관내 양계사육농가 중 사업지침에 부합하는 자
시행주체	홍천군(축산과)

사업명	육계 스마트 환경관리 기술보급 시범
사업내용	ICT 기기 통합관리프로그램을 통한 적정 사양 관리 기술, 체중측정기 활용 정확한 출하시기 예측
사업기간	2023년01월01일 ~ 2023년12월31일
지원형태	민간보조
지원조건	국비: 50%, 군비: 50%
시행주체	홍천군(축산과)

사업명	축산 농가도우미 지원사업
사업내용	한우및 낙농 농가에 전문 도우미 요원 지원
사업기간	2023년01월01일 ~ 2027년12월31일
지원형태	민간보조
지원조건	도비 15%, 군비 35%, 자부담 50%
시행주체	홍천군(축산과)

사업명	가축재해보험 가입 지원
사업내용	농가 재해보험 가입비 지원(지원한도 2,500천원/개소)
사업기간	2023년01월01일 ~ 2027년12월31일
지원형태	민간보조
지원조건	4,170천원/개소(도비 750, 시군비 1,750, 자부담 1,670)
시행주체	홍천군(축산과)

사업명	폭염 대비 고온스트레스 완화제 지원
사업내용	고온 스트레스 완화제 지원
사업기간	2023년01월01일 ~ 2027년12월31일
지원형태	민간보조
지원조건	가축 사육업 등록, 허가 농가
시행주체	홍천군(축산과)

사업명	축사시설 전기안전 점검 지원
사업내용	한국전기안전공사와 협력하여 축산농가 전기시설 안전점검 및 컨설팅
사업기간	2023년01월01일 ~ 2027년12월31일
지원형태	민간보조
지원조건	도비 27%, 군비 73%
시행주체	홍천군(축산과)

사업명	낙뢰 과전류 차단시설 지원
사업내용	낙뢰 및 과전류 차단 장비, 누전 및 아크차단기 설치 지원
사업기간	2023년01월01일 ~ 2027년12월31일
지원형태	민간보조
지원조건	도비 15%, 군비 35%, 자부담 50%
시행주체	홍천군(축산과)

사업명	친환경 축산물 인증관리
사업내용	친환경 (HACCP, 무항생제 등) 인증을 위한 인증비, 심사비, 조사평가비 (살모넬라, 수질검사, 친환경교육비용) 등 지원
사업기간	2023년01월01일 ~ 2027년12월31일
지원형태	민간보조
지원조건	군비60% 자부담40%(축협20% 자부담20%)
시행주체	홍천축산업협동조합

사업명	축산물HACCP컨설팅
사업내용	재원: 축발기금 지원기준: 개소당 5백만원 ~ 12백만원(국비40% 지방비30% 자부담30%) -개별컨설팅: 도축장(12회), 집유장(8회), 사료제조공장(14회) -단체컨설팅: 공동브랜드 사업에 참여하는 5개 농가 이상(생산자 단체로 지원)
사업기간	2023년01월01일 ~ 2027년12월31일
지원형태	민간보조
지원조건	국비40% 도비6% 군비24% 자부담30%
시행주체	홍천군(축산과)

사업명	축산농가 축산물작업장HACCP 지원
사업내용	축산농가 HACCP 인증 유지를 위한 환경개선, 보수자금 지원 인증 심사비, 수질, 질병검사, 위생·방역 장비, 칸막이, 안내판 및 퇴비장 설치 등 지원
사업기간	2023년01월01일 ~ 2027년12월31일
지원형태	민간보조
지원조건	- 컨설팅지원: 도비 21.25%, 군비 48.75%, 자부담 30% - 시설장비지원: 도비 16.2%, 군비 37.8%, 자부담 46%
시행주체	홍천군(축산과)

사업명	가축매몰지 관리 소멸
사업내용	매몰지 사후 관리를 통한 복원
사업기간	2023년01월01일 ~ 2027년12월31일
지원형태	직접수행
지원조건	국비40% 도비18% 군비42%
시행주체	홍천군(축산과)

단위사업

1-5. 안전하고 적법한 축산 기반 조성

□ 목적 및 주요내용

○ 목적

- 지역과 상생하는 친환경 축산환경 조성으로 안전하고 적법한 축산업 양성

○ 주요내용

- 무허가 축사 양성화 적극 추진
- 가축분뇨 퇴비 부속도 의무화 추진
- 분뇨 처리용 톱밥 지원
- 가축분뇨 위탁 처리 운송비 지원
- 축산농가 퇴비사 지원
- 양봉 및 토봉 농가 지원, 벌 사육농가 등록
- 다목적 가축분뇨 처리장비 지원, 분뇨 악취 관련 업무 지원
- 축산분뇨 적정 처리 및 관리를 통한 악취축산 이미지 탈피

□ 관련 예산사업 내역

(단위:개, 백만원)

사업명	회계구분	'21결산	'22예산	'23예산	비고 (세부사업수)
안전하고 적법한 축산 기반 조성	일반회계	1,710	3,173	1,635	14
무허가 축사 양성화 지원		2	4	4	
축산분뇨처리지원		986	994	982	
가축분뇨액비활성화사업		5	50	50	
다목적 가축분뇨처리장비 지원		355	80	120	
가축분뇨 자원활성화 지원		184	1,836	233	
고품질 액비생산시설		0	20	10	
가축분뇨교반기 및 퇴비 살포기 지원		0	0	15	
양봉브랜드 육성		32	49	30	
양봉 기자재 지원		80	75	80	
양봉 농가 택배비 지원		3	10	5	
토종꿀 명품육성		30	25	42	
토종벌 종봉구입 지원		33	30	30	
꿀 포장재 지원		0	0	30	
말벌퇴치장비 지원		0	0	4	

□ 관련 예산사업 개요

사업명	무허가 축사 양성화 지원
사업내용	무허가 축사 양성화 여비
사업기간	2023년01월01일 ~ 2027년12월31일
지원형태	민간보조
지원조건	해당없음
시행주체	홍천군(축산과)

사업명	축산분뇨처리지원
사업내용	축산분뇨처리용 톱밥지원 축산분뇨 부속제 지원 축산분뇨 처리지원 국내여비
사업기간	2023년01월01일 ~ 2027년12월31일
지원형태	민간보조
지원조건	군비 50%, 자부담 50%
시행주체	홍천군(축산과)

사업명	가축분뇨액비활성화사업
사업내용	- 부속축진 약취저감제 지원
사업기간	2023년01월01일 ~ 2027년12월31일
지원형태	민간보조
지원조건	- 도비15%, 군비 35%, 자부담 50%
시행주체	홍천군(축산과)

사업명	다목적 가축분뇨처리장비 지원
사업내용	다목적 가축분뇨 처리장비 지원
사업기간	2023년01월01일 ~ 2027년12월31일
지원형태	민간보조
지원조건	도비 15%, 군비 35%, 자부담 50%
시행주체	홍천군(축산과)

사업명	가축분뇨 자원활성화 지원
사업내용	가축분뇨 처리를 위한 운송비 지원, 운송차량, 적재함, 톱밥 등 일부 지원 경축순환자원화센터 운영비 수립 가축분뇨 처리를 위한 기자재 및 시설 등 지원 가축사육업 현행화 용역
사업기간	2023년01월01일 ~ 2027년12월31일
지원형태	민간보조
지원조건	관내 축산농가 중 사업시행 지침에 부합하는 자 보조 50%, 자부담 50%
시행주체	관내 축산농가 중 분뇨 위탁 희망 농가

사업명	고품질 액비생산시설
사업내용	액비저장조 밀폐 및 악취저감시설 지원
사업기간	2023년01월01일 ~ 2027년12월31일
지원형태	민간보조
지원조건	도비 15%, 군비 35%, 자부담 50%
시행주체	홍천군(축산과)

사업명	가축분뇨교반기 및 퇴비살포기 지원
사업내용	가축분뇨교반기 및 퇴비살포기 지원 가축분뇨교반기 3대, 퇴비살포기 2대
사업기간	2023년01월01일 ~ 2023년12월31일
지원형태	민간보조
지원조건	관내 주소를 둔 부속도 적용대상 장비활용이 가능한 축산농가로 가축분뇨의 관리 및 이용에 관한 법률 제11조 규정에 의한 배출허가 또는 신고를 득한 농가
시행주체	홍천군(축산과)

사업명	양봉브랜드 육성
사업내용	채밀기, 탈봉기 등
사업기간	2023년01월01일 ~ 2027년12월31일
지원형태	민간보조
지원조건	보조 60%(도비 18%, 군비 42%), 자부담 40%
시행주체	홍천군(축산과)

사업명	양봉 기자재 지원
사업내용	양봉 사육시 필요한 소모성 기자재 지원 5식
사업기간	2023년01월01일 ~ 2027년12월31일
지원형태	민간보조
지원조건	관내 서양벌 사육농가 중 사업시행지침에 부합하는 자
시행주체	홍천군(축산과)



사업명	양봉 농가 택배비 지원
사업내용	양봉농가 직거래 택배비 지원
사업기간	2023년01월01일 ~ 2027년12월31일
지원형태	민간보조
지원조건	군비50%, 자부담50%
시행주체	관내 양봉농가

사업명	토종꿀 명품육성
사업내용	벌통, 저항성토종벌 등 지원
사업기간	2023년01월01일 ~ 2027년12월31일
지원형태	민간보조
지원조건	보조 60%(도비 20%, 군비 40%), 자부담 40%
시행주체	홍천군(축산과)

사업명	토종벌 증봉구입 지원
사업내용	토종벌 증봉 구입 지원
사업기간	2023년01월01일 ~ 2027년12월31일
지원형태	민간보조
지원조건	관내 3년이상 거주중인 토종벌 사육농가 중 사업신청일 기준 5군 이상 사육자
시행주체	홍천군(축산과)

사업명	꿀 포장재 지원
사업내용	꿀 포장재 지원
사업기간	2023년01월01일 ~ 2027년12월31일
지원형태	민간보조
지원조건	관내 양봉, 토봉 등록 농가
시행주체	홍천군(축산과)

사업명	말벌퇴치장비 지원
사업내용	말벌퇴치장비 20대, 스마트센서 1개소 지원
사업기간	2023년01월01일 ~ 2027년12월31일
지원형태	민간보조
지원조건	기타
시행주체	홍천군(축산과)



# 산 림 과



**정책사업목표**

**1. 산림의 보호 및 경제력 향상과 산림경영을 통한 농.산촌 주민소득증대에 기여한다.**

**(1) 주요내용**

- 경제림 육성 및 정책 숲 가꾸기 사업을 통한 산림의 경제력 향상
- 산림경영을 통한 농.산촌 주민 소득증대
- 산불.병해충.산사태 등 산림피해 최소화

**(2) 성과지표 및 목표치 설정**

< 성과지표별 목표치 설정 >

성과지표(단위)	지표 유형	가중치	실적 및 목표치					측정산식 또는 측정방법	자료수집 방법/출처	
			구분	21	22	23	24			25
경제조림조성실적(ha)	핵심	60	목표	450	531	425	400	400	경제조림 조성 완료 면적	사업완료 확인서류
			실적	552	528					
산림바이오매스수집단 운영(명)	일반	40	목표	200	170	170	170	0	산림바이오매스 수집단 참여근로자	사업완료 확인서류
			실적	156	145					

< 성과지표별 목표치 설정 근거 >

- 경제조림조성실적
  - 숲가꾸기, 조림사업 목표 달성율을 성과지표로 설정(최근 실적 평균치보다 목표치 상향 설정)
- 산림바이오매스수집단운영
  - 산림바이오매스 수집단 참여근로자로 성과지표 설정(최근 실적치 평균보다 상향설정)

단위사업

1-1. 산림자원조성

□ 목적 및 주요내용

○ 목적

- 목재자급기반조성 및 집약적, 효율적인 산림경영기반 구축

○ 주요내용

- 식목의날, 육림의 날 행사 추진
- 임업인 교육, 임업후계자대회 지원
- 조림사업, 공유림(사유림) 숲 가꾸기
- 산림바이오매스 수집단 운영
- 선도산림 경영단지 조성

□ 관련 예산사업 내역

(단위:개, 백만원)

사업명	회계구분	'21결산	'22예산	'23예산	비고 (세부사업수)
산림자원조성	일반회계	10,913	12,228	13,555	12
산림시책 및 행사 추진		4	19	18	
임업경영주체 육성		16	48	53	
조림		2,286	1,968	1,886	
큰나무조림(국고)		32	64	60	
지역특화조림(국고)		152	190	186	
내화수림대조림		300	67	175	
미세먼지 저감조림(국고)		0	132	220	
숲가꾸기(국고)		4,402	6,126	6,201	
미세먼지 저감 등 공익숲 가꾸기		271	407	1,519	
숲가꾸기		1,387	1,091	1,091	
공공산림가꾸기(국고)		589	616	647	
선도산림경영단지조성사업		1,474	1,500	1,500	

□ 관련 예산사업 개요

사업명	산림시책 및 행사 추진
사업내용	식목의날(4월), 육림의날(11월) 행사 추진, 국내여비, 시책업무추진비
사업기간	2023년01월01일 ~ 2027년12월31일
지원형태	직접수행
지원조건	군비 100%
시행주체	홍천군(산림과)

사업명	임업경영주체 육성
사업내용	임업인교육, 전국임업후계자대회지원 등
사업기간	2023년01월01일 ~ 2027년12월31일
지원형태	기타
지원조건	도비 30%, 군비 70%
시행주체	홍천군(산림과)

사업명	조림
사업내용	조림사업 : 2000ha(연간 400ha)
사업기간	2023년01월01일 ~ 2027년12월31일
지원형태	직접수행
지원조건	조림사업(국비 60%, 지방비 30%, 자부담 10%)
시행주체	홍천군(산림과)

사업명	큰나무조림(국고)
사업내용	큰나무 조림 : 5ha
사업기간	2023년01월01일 ~ 2027년12월31일
지원형태	직접수행
지원조건	조림사업(국비 50%, 도비 15% 군비 35%)
시행주체	홍천군(산림과)

사업명	지역특화조림(국고)
사업내용	지역특화조림 : 10ha
사업기간	2023년01월01일 ~ 2027년12월31일
지원형태	직접수행
지원조건	조림사업(국비 50%, 도비 15%, 군비 35%)
시행주체	홍천군(산림과)

사업명	내화수림대조림
사업내용	내화수림대를 조성하여 산불에 강한 산림을 조성(사업량 : 13ha)
사업기간	2023년01월01일 ~ 2027년12월31일
지원형태	직접수행
지원조건	조림사업(국비50%, 도비15% 군비 35%)
시행주체	홍천군(산림과)

사업명	미세먼지 저감조림(국고)
사업내용	미세먼지 저감 조림 10ha
사업기간	2023년01월01일 ~ 2027년12월31일
지원형태	직접수행
지원조건	조림사업(국비 50%, 도비 15% 군비 35%)
시행주체	홍천군(산림과)

사업명	숲가꾸기(국고)
사업내용	사업장소 : 홍천군 관내 민유림(공유림+사유림) 사업량 : 연간 3,360ha
사업기간	2023년01월01일 ~ 2027년12월31일
지원형태	직접수행
지원조건	숲가꾸기 사업(국비 50% 도비 15% 군비 35%)
시행주체	홍천군(산림과)

사업명	미세먼지 저감 등 공익숲가꾸기
사업내용	미세먼지 저감 등 공익숲가꾸기(560ha)
사업기간	2023년01월01일 ~ 2027년12월31일
지원형태	직접수행
지원조건	숲가꾸기 사업(국비 50% 도비 15% 군비 35%)
시행주체	홍천군(산림과)



사업명	숲가꾸기
사업내용	공공성이 강한 생활권 주변 덩굴류 제거 등 산림정비 및 정책숲가꾸기 실행지를 중심으로 숲가꾸기 산물을 수집하여 산물 활용 촉진
사업기간	2023년01월01일 ~ 2027년12월31일
지원형태	직접수행
지원조건	군비 100%
시행주체	홍천군(산림과)

사업명	공공산림가꾸기(국고)
사업내용	숲가꾸기지원조사단: 숲가꾸기 중장기 계획 수립을 위한 산림자원 조사 업무와 산림사업 DB 구축 등의 관리 등 산림바이오매스수집단: 공공성이 강한 생활권 주변 덩굴류 제거 등 산림정비 및 정책숲가꾸기 실행지를 중심으로 숲가꾸기 산물을 수집하여 산물 활용 촉진 숲가꾸기파트너: 산림에서 발생하는 각종 산림피해(덩굴류, 병해충, 산림재해 등)에 신속 대응하고 국민 생활에 지방을 주는 현장 민원 처리
사업기간	2023년01월01일 ~ 2027년12월31일
지원형태	직접수행
지원조건	국비 50%, 도비15%, 군비35%
시행주체	홍천군(산림과)

사업명	선도산림경영단지조성사업
사업내용	고품질 대경재생산을 위한 산림경영체계 확립 산림사업 및 소득사업 집중화로 고부가가치 창출
사업기간	2023년01월01일 ~ 2027년12월31일
지원형태	민간보조
지원조건	선도산림경영단지 조성사업(국비 70% 도비 9% 군비 21%)
시행주체	홍천군산림조합

단위사업

1-2. 산림경영기반 구축

□ 목적 및 주요내용

○ 목적

- 살기 좋은 산촌개발 및 소득시설 지원으로 산촌농가 소득증대기여

○ 주요내용

- 산촌운영 매니저 인건비 및 교육훈련비 지원
- 산촌생태마을 시설물 유지보수 및 사후관리
- 산림작물 생산기반시설 지원, 흥천 잣 명품화 사업
- 임산물 포장재 지원 및 냉동탑 차 지원, 펠릿보일러 설치 지원
- 임산물 생산단지 조성 및 유통, 가공시설 지원, 흥천 청정 산양삼 산업특구 지정에 따른 사업
- 사유림 산림경영계획 작성 및 운영

□ 관련 예산사업 내역

(단위:개, 백만원)

사업명	회계구분	'21결산	'22예산	'23예산	비고 (세부사업수)
산림경영기반 구축	일반회계	2,500	1,968	2,414	21
산촌생태마을 기반시설 확충		45	30	30	
산촌생태마을 운영 매니저		20	22	24	
군유림경영		20	63	172	
흥천 청정 산양삼 산업특구 지원		15	98	66	
흥천 잣 명품화 사업		0	21	21	
대단위산림복합경영단지 조성사업 사후관리		14	50	50	
산양삼 생산과정확인		11	19	19	
임산물 상품화 지원		30	95	27	
친환경 임산물 재배관리		27	8	13	
산림작물생산단지		246	278	288	
산림복합경영단지(공모)		1,452	690	459	
임산물 생산기반 조성		0	0	67	
임산물 유통기반 조성		164	38	9	
백두대간 주민지원		241	191	319	
목재펠릿보일러 보급		14	32	20	
목재펠릿보일러 보급 (주민편의시설 및 사회복지시설용)		0	0	16	
흥천 청정 임산물 홍보		98	29	169	
임산물 육성		103	225	105	
목재제품 품질단속		0	3	3	

사업명	회계구분	'21결산	'22예산	'23예산	비고 (세부사업수)
목재생산관리		0	76	152	
청정 임산물 소득증대 지원		0	0	385	

□ 관련 예산사업 개요

사업명	산촌생태마을 기반시설 확충
사업내용	산촌생태마을 시설물 정비, 건축물 시설보수로 내구성 연장, 내방객에 대한 편의시설 제공으로 활성화 도모
사업기간	2023년01월01일 ~ 2027년12월31일
지원형태	직접수행
지원조건	관내 7개 산촌생태마을
시행주체	홍천군(산림과)

사업명	산촌생태마을 운영 매니저
사업내용	운영 매니저인건비 및 교육훈련비 지원
사업기간	2023년01월01일 ~ 2027년12월31일
지원형태	직접수행
지원조건	산촌생태마을조성 사업지 마을에 실제 거주하면서 신청일 현재 만18세 이상인 자 신청지원 산촌마을 주민과 원만한 관계를 유지할 수 있는 자로서 산촌생태 마을 운영매니저의 주요 담당업무를 수행할 수 있는 자(마을 이장 의견 반영 채용) (국비 50%, 도비 15%, 군비 35%)
시행주체	홍천군(산림과)

사업명	군유림경영
사업내용	공유재산 실태조사, 공유재산 사용(대부)허가 및 관리, 임산물 양여, 산림소득 보조사업 및 군유림 모니터링 용원 2명
사업기간	2023년01월01일 ~ 2027년12월31일
지원형태	직접수행
지원조건	군비(100%)
시행주체	홍천군(산림과)

사업명	홍천 청정 산양삼 산업특구 지원
사업내용	홍천 청정 산양삼 산업 특구 지정에 따른 사업 추진 - 산양삼 특구 종합계획 수립, 재배기반 조성(종자지원) - 산양삼 가공식품 개발 및 브랜드화 사업 - 산양삼 재배자 교육 및 선진지 견학 - 산양삼 타운 조성 및 생산이력시스템 구축용역 - 지리적 단체표장 등록 추진 및 홍보행사
사업기간	2023년01월01일 ~ 2027년12월31일
지원형태	민간보조
지원조건	지역특화발전법, 홍천군 우수임산물지원조례
시행주체	홍천군(산림과)

사업명	홍천 잣 명품화 사업
사업내용	잣 채취도구, 행사참가 및 홍보마케팅, 홍천 잣 홍보, 마케팅 강화
사업기간	2023년01월01일 ~ 2027년12월31일
지원형태	직접수행
지원조건	국내 최대 생산지로서의 명성에 부합하는 잣 가공산업 육성
시행주체	홍천군(산림과)

사업명	대단위산림복합경영단지조성사업 사후관리
사업내용	대단위산림복합경영단지 조성지 사후관리 실시 조림지 및 산림소득작물 식재지 풀베기 및 제초작업 1식 작업로 사후관리
사업기간	2023년01월01일 ~ 2027년12월31일
지원형태	직접수행
지원조건	직접수행
시행주체	홍천군(산림과)

사업명	산양삼 생산과정확인
사업내용	산양삼 생산적합성 조사 품질검사 결과 합격된 산양삼재배자에게 380천원/건 이내 검사비용 지원
사업기간	2023년01월01일 ~ 2027년12월31일
지원형태	민간보조
지원조건	한국임업진흥원에서 생산적합성 조사 및 품질검사 결과 합격
시행주체	임업인, 임업인단체

사업명	임산물 상품화 지원
사업내용	임산물 표준규격 출하 및 상품화 촉진을 위한 포장디자인 개선 및 내외부 포장재 지원
사업기간	2023년01월01일 ~ 2027년12월31일
지원형태	민간보조
지원조건	「임업 및 산촌 진흥촉진에 관한 법률 시행령」 제2조에 따른 임업인, 「농어업, 농어촌 및 식품산업 기본법 시행령」 제4조에 따른 생산자단체(영농조합법인, 농업회사법인, 산림조합 등)
시행주체	임업인, 임업인단체

사업명	친환경 임산물 재배관리
사업내용	임산물 토양개량을 위한 토양개량제, 유기질비료
사업기간	2023년01월01일 ~ 2027년12월31일
지원형태	민간보조
지원조건	유기질비료 : 20kg당 3천원지원
시행주체	임업인, 임업인단체

사업명	산림작물생산단지
사업내용	임산물 소득원 지원 대상 품목의 생산에 필요한 기반시설 지원으로 임가 경쟁력 강화 및 품질향상
사업기간	2023년01월01일 ~ 2027년12월31일
지원형태	민간보조
지원조건	생산자단체, 전문임업인 국고 20%, 지방비 30%, 자부담 50%(소액)
시행주체	임업인

사업명	산림복합경영단지(공모)
사업내용	숲가꾸기 및 생산기반 조성
사업기간	2023년01월01일 ~ 2027년12월31일
지원형태	민간보조
지원조건	국고 40%, 지방비 40%, 자부담 20% / 2~3년간 균등지원
시행주체	임업인

사업명	임산물 생산기반 조성
사업내용	산림작물생산기반 조성, 표고재배, 표고목지원 등
사업기간	2023년01월01일 ~ 2027년12월31일
지원형태	민간보조
지원조건	임업 및 산촌 진흥촉진에 관한 법률 시행령」 제2조에 따른 임업인 농어업, 농어촌 및 식품산업 기본법 시행령」 제4조에 따른 생산자단체 (영농조합법인, 농업회사법인, 산림조합 등)
시행주체	임업인

사업명	임산물 유통기반 조성
사업내용	임산물 유통기자재 지원 및 냉동탑차 지원
사업기간	2023년01월01일 ~ 2027년12월31일
지원형태	민간보조
지원조건	「임업 및 산촌 진흥촉진에 관한 법률 시행령」 제2조에 따른 임업인, 「농어업, 농어촌 및 식품산업 기본법 시행령」 제4조에 따른 생산자단체(영농조합법인, 농업회사법인, 산림조합 등)
시행주체	임업인

사업명	백두대간 주민지원
사업내용	임산물 생산단지 조성 지원, 임산물 유통, 가공시설 지원 등
사업기간	2023년01월01일 ~ 2027년12월31일
지원형태	민간보조
지원조건	세부 사업지침에 의함
시행주체	개인

사업명	목재펠릿보일러 보급
사업내용	주택용 펠릿보일러 설치, 사회복지시설용 펠릿보일러 지원
사업기간	2023년01월01일 ~ 2027년12월31일
지원형태	민간보조
지원조건	농산어촌 지역 거주자며 자부담능력이 있는자, 국고보조금을 받아 화목보일러 및 목재펠릿보일러 설치 후 5년이 경과한 자 보조사업(국고 30%, 지방비 40%, 자부담 30%)
시행주체	개인

사업명	목재펠릿보일러 보급(주민편의시설 및 사회복지시설용)
사업내용	주민편의시설 및 사회복지시설용 펠릿보일러 지원
사업기간	2023년01월01일 ~ 2027년12월31일
지원형태	민간보조
지원조건	주민편의시설 및 사회복지시설
시행주체	개인

사업명	홍천 청정 임산물 홍보
사업내용	홍천 청정 임산물 광고 : 수도권역 지하철, 버스 및 온라인 광고 홍보물품 제작 : 홍보물품 제작 홍보행사 운영 : 지역축제 행사부스 운영
사업기간	2023년01월01일 ~ 2027년12월31일
지원형태	직접수행
지원조건	군비100%
시행주체	홍천군(산림과)

사업명	임산물 육성
사업내용	임산물 생산에 필요한 종묘, 종자, 임업용 자재, 관정 등 생산기반 사업에 대하여 임업후계자 홍천군지회 자율사업
사업기간	2023년01월01일 ~ 2027년12월31일
지원형태	민간보조
지원조건	필요한 품목 자율선정
시행주체	임업후계자 홍천군지회

사업명	목재제품 품질단속
사업내용	목재제품 품질단속 60회
사업기간	2023년01월01일 ~ 2026년12월31일
지원형태	직접수행
지원조건	홍천군 산림과 직접수행
시행주체	홍천군(산림과)

사업명	목재생산관리
사업내용	입목벌채허가 후 목재 생산 관리 및 벌채확인 현장 입간판 설치
사업기간	2023년01월01일 ~ 2027년12월31일
지원형태	직접수행
지원조건	홍천군 산림과 직접수행
시행주체	홍천군 산림과

사업명	청정 임산물 소득증대 지원
사업내용	임산업 경쟁력 강화 및 임가 소득증대를 위한 산양삼 자립기반 조성, 생산장비 지원, 산양삼 상품화 지원, 산나물 축제 행사
사업기간	2023년01월01일 ~ 2027년12월31일
지원형태	민간보조
지원조건	산양삼생산신고 농가, 임업후계자협회, 산양삼협회에 해당하는 자
시행주체	임업인, 임업인단체

단위사업

1-3. 산림보호 및 육성

□ 목적 및 주요내용

○ 목적

- 산불감시, 예방을 위한 홍보강화와 현대적 진화장비 확충으로 우량 산림자원 보호

○ 주요내용

- 산림재해 대비 관련사업
- 산불방지대책 추진
- 산림병해충 예찰방제단 운영
- 임도 신설 및 보수
- 사방댐 신설 및 보수
- 보호수 관리 및 보호구역 지정, 해제

□ 관련 예산사업 내역

(단위:개, 백만원)

사업명	회계구분	'21결산	'22예산	'23예산	비고 (세부사업수)
산림보호 및 육성	일반회계	7,335	8,219	9,459	20
산림보호 및 관리		118	30	30	
산불예방활동 및 홍보		958	1,458	1,523	
산불예방체계 구축 및 운영(경상)		22	32	32	
산불진화체계 구축 및 운영(경상)		27	36	36	
산불예방체계 구축 및 운영(자본)		95	60	67	
산불진화체계 구축 및 운영(자본)		926	93	493	
산불방지 교육훈련 및 조사(경상)		6	6	6	
산림재해일자리 단기 (산불전문예방진화대)		1,047	1,007	1,059	
산불예방 감시활동(도비)		1,186	1,522	1,252	
임도시설(전환사업)		133	447	992	
임도시설(간선임도 외) (전환사업)		123	184	395	
사방사업 신규조성		1,481	2,308	2,179	
사방시설 유지관리		68	71	57	
사방사업 평가점검진단		106	122	157	
산림재해일자리 단기 (산사태현장예방단)		63	71	75	
산림재해일자리 장기 (산림병해충예찰방재단) (경상)		178	206	220	



사업명	회계구분	'21결산	'22예산	'23예산	비고 (세부사업수)
산림재해일자리 장기 (산림병해충예찰방재단) (자본)		4	6	6	
산림병해충방제		757	424	743	
산사태 재난 경계피난 (산사태 발생 우려지역 실태조사)		4	96	103	
보호수정비사업(도비)		33	40	35	

□ 관련 예산사업 개요

사업명	산림보호 및 관리
사업내용	산림재해 풍수해목 정비 인건비(4명*15일) 산림사고 발생지 측량수수료, 현수막 산사태취약지구 지정위원회 참석수당(5명*2회) 산림재해 풍수해목 정비 장비임차(7일)
사업기간	2023년01월01일 ~ 2027년12월31일
지원형태	직접수행
지원조건	산림사고 발생지
시행주체	홍천군(산림과)

사업명	산불예방활동 및 홍보
사업내용	산불전문예방진화대(30명*103일) 산불감시원(49명*106일) 산불방지 홍보(현수막, 깃말 1,500매, 공무원 근무복 100착) 산불진화차량 및 출동차량 유지비 산불감시카메라 공과금 산불현장 출동차량 임차(4대*5개월) 이장 및 자생단체 산불예방 활동지원 (196명, 42개 단체, 4개월)
사업기간	2023년01월01일 ~ 2027년12월31일
지원형태	직접수행
지원조건	산림과 및 10개 읍면 산불예방 및 진화활동 비용
시행주체	홍천군(산림과)

사업명	산불예방체계 구축 및 운영(경상)
사업내용	산불방지 소화시설, 산불무인감시카메라 시설 및 교체, 산불감시시설
사업기간	2023년01월01일 ~ 2027년12월31일
지원형태	직접수행
지원조건	산불방지 소화시설, 산불무인감시카메라 시설 및 교체, 산불감시시설
시행주체	홍천군(산림과)

사업명	산불진화체계 구축 및 운영(경상)
사업내용	개인진화장비41대, 휴대용무전기2대, 산불진화급식비1,810명, 산불진화출동비 390명
사업기간	2023년01월01일 ~ 2027년12월31일
지원형태	직접수행
지원조건	산불진화자 급식비, 산불개인진화장비, 산불진화공무원 출동여비, 산불예방 통신장비 확충 및 운영(휴대용무전기 대체)
시행주체	홍천군(산림과)

사업명	산불예방체계 구축 및 운영(자본)
사업내용	산불감시시설 설치 1개
사업기간	2023년01월01일 ~ 2027년12월31일
지원형태	직접수행
지원조건	산불예방시설 확충
시행주체	홍천군(산림과)

사업명	산불진화체계 구축 및 운영(자본)
사업내용	산불진화차 1대, 무선국통신장비 차량국 1대, 무선국통신장비 기지국 1대 기계화진화시스템 1대, 산불상황관제시스템 124대
사업기간	2023년01월01일 ~ 2027년12월31일
지원형태	직접수행
지원조건	산불피해 최소화를 위한 산불방지 지원
시행주체	홍천군(산림과)

사업명	산불방지 교육훈련 및 조사(경상)
사업내용	산불방지 교육·훈련(14회)
사업기간	2023년01월01일 ~ 2027년12월31일
지원형태	직접수행
지원조건	산불방지 교육·훈련(14회)
시행주체	강원도

사업명	산림재해일자리 단기(산불전문예방진화대)
사업내용	산불전문예방진화대 67명, 현장출동차량 7대 임차
사업기간	2023년01월01일 ~ 2027년12월31일
지원형태	직접수행
지원조건	홍천군에 거주하면서 18세 이상 건강한자
시행주체	홍천군(산림과)

사업명	산불예방 감시활동(도비)
사업내용	산불취약지 감시원 배치(62명), 산불헬기 임차(1대) 산림인접지 보일러 연통 교체(100개)
사업기간	2023년01월01일 ~ 2027년12월31일
지원형태	직접수행
지원조건	도비30%
시행주체	홍천군(산림과)

사업명	임도시설(전환사업)
사업내용	간선임도 2km
사업기간	2023년01월01일 ~ 2027년12월31일
지원형태	직접수행
지원조건	국비 70%, 도비 9%, 군비 21%
시행주체	홍천군(산림과)

사업명	임도시설(간선임도 외)(전환사업)
사업내용	임도 구조개량(2km), 임도보수(19km), 임도관리원(4명)
사업기간	2023년01월01일 ~ 2027년12월31일
지원형태	직접수행
지원조건	도비 79%, 군비 21%
시행주체	홍천군(산림과)

사업명	사방사업 신규조성
사업내용	사업량 : 8개소(사방댐 8개소)
사업기간	2023년01월01일 ~ 2027년12월31일
지원형태	직접수행
지원조건	국비 70%, 도비 21%, 군비 9%
시행주체	홍천군(산림과)

사업명	사방시설 유지관리
사업내용	관내 설치된 사방댐의 안전조치 및 준설
사업기간	2023년01월01일 ~ 2027년12월31일
지원형태	직접수행
지원조건	국비 70%, 도비 21%, 군비 9%
시행주체	홍천군(산림과)

사업명	사방사업 평가점검진단
사업내용	관내 기설치된 사방댐의 점검 및 안전진단
사업기간	2023년01월01일 ~ 2027년12월31일
지원형태	직접수행
지원조건	국비 70%, 도비 21%, 군비 9%
시행주체	홍천군(산림과)

사업명	산림재해일자리 단기(산사태현장예방단)
사업내용	산사태취약지역 및 사방시설지 산사태현장예방단 5명
사업기간	2023년01월01일 ~ 2027년12월31일
지원형태	직접수행
지원조건	산림재해 계약직 근로자 고용 주요참여대상 : 지역 내 거주하고 있는 홍천군민, 취업취약계층 가산점 부여
시행주체	홍천군(산림과)

사업명	산림재해일자리 장기(산림병해충예찰방재단)(경상)
사업내용	산림병해충 및 일반병해충 예찰 및 방제 - 사업기간 : 10개월
사업기간	2023년01월01일 ~ 2027년12월31일
지원형태	직접수행
지원조건	산림병해충예찰방재단 인건비 및 운영비
시행주체	홍천군(산림과)

사업명	산림재해일자리 장기(산림병해충예찰방재단)(자본)
사업내용	방제용품 구입
사업기간	2023년01월01일 ~ 2027년12월31일
지원형태	직접수행
지원조건	산림병해충 예찰조사 필요 장비 확충
시행주체	홍천군(산림과)

사업명	산림병해충방제
사업내용	산림병해충 예찰방재단 9명 소나무재선충병 방제: 2,148본, 138ha 일반병해충 방제:411ha
사업기간	2023년01월01일 ~ 2027년12월31일
지원형태	직접수행
지원조건	국고50%, 지방비 50%(솔잎혹파리 및 소나무재선충병 : 국비 70%, 지방비 30%)
시행주체	홍천군(산림과)

사업명	산사태 재난 경계피난(산사태 발생 우려지역 실태조사)
사업내용	2023년 산사태 재난 경계피난(산사태 발생 우려지역 실태조사 147개소)
사업기간	2023년01월01일 ~ 2027년12월31일
지원형태	직접수행
지원조건	산사태 우려지역
시행주체	홍천군(산림과)

사업명	보호수정비사업(도비)
사업내용	보호수 정비사업
사업기간	2023년01월01일 ~ 2027년12월31일
지원형태	직접수행
지원조건	도비30%, 군비70%
시행주체	홍천군(산림과)

**정책사업목표**

**2. 무궁화 중심도시 육성발전과 산림휴양 시설로 다양한 휴식공간을 제공한다.**

**(1) 주요내용**

- 산림휴양 인프라 구축으로 고품격 산림휴양서비스 제공
- 창조적 녹지 공간조성 및 쾌적한 도시공원 확충
- 무궁화중심도시 육성발전

**(2) 성과지표 및 목표치 설정**

< 성과지표별 목표치 설정 >

성과지표(단위)	지표 유형	가중치	실적 및 목표치					측정산식 또는 측정방법	자료수집 방법/출처	
			구분	21	22	23	24			25
공작산 생태숲 방문객 실적(명)	핵심	60	목표	200,000	300,000	300,000	300,000	0	생태숲 방문객수	공작산 생태숲 방문객수
			실적	260,000	320,000					
공원조성 실적(%)	일반	20	목표	100	100	100	100	100	공원조성 완료 개소수/공원조성 예정 개소수 계획*100	사업완료 확인서류
			실적	100	80					
무궁화 식재 및 양묘장 조성실적(%)	일반	20	목표	100	100	100	100	100	무궁화 식재본수/무궁화식재 예정본수*100	사업완료 확인서류
			실적	100	100					

< 성과지표별 목표치 설정 근거 >

- 공작산 생태숲 방문객 실적
  - 산림휴양으로 많은 사람이 찾아오는 공작산 생태숲의 방문객 증가율을 성과지표로 설정(최근2년 실적치 평균보다 상향설정)
- 공원조성 실적
  - 사업비가 많은 공원조성사업 목표 달성률을 성과지표로 설정(당초 계획대비 최대목표치 설정)
- 무궁화 식재 및 양묘장 조성실적
  - 사업비가 많은 무궁화 식재 및 양묘장 조성사업 목표 달성률을 성과지표로 설정(당초 계획대비 최대목표치 설정)

단위사업

2-1. 자연휴양림시설 활성화

□ 목적 및 주요내용

○ 목적

- 자연휴양림 노후시설 정비 및 보완으로 대단위 이용객 확충 기반시설 조정

○ 주요내용

- 가리산 자연휴양림 시설 보수 및 운영, 휴양림 조성

□ 관련 예산사업 내역

(단위:개, 백만원)

사업명	회계구분	'21결산	'22예산	'23예산	비고 (세부사업수)
자연휴양림시설 활성화	일반회계	712	630	885	2
휴양림시설 운영관리		315	130	300	
자연휴양림 조성(국비)		397	500	585	

□ 관련 예산사업 개요

사업명	휴양림시설 운영관리
사업내용	가리산자연휴양림 시설물 개선(시설물 유지보수) - 관리사무실, 공동 화장실, 샤워장, 취사장, 야영데크, 취수장 개선 등
사업기간	2023년01월01일 ~ 2027년12월31일
지원형태	직접수행
지원조건	군비 100%
시행주체	홍천군(산림과)

사업명	자연휴양림 조성(국비)
사업내용	시설환경개선(시설교체·보완 등 내외부수리)
사업기간	2023년01월01일 ~ 2027년12월31일
지원형태	직접수행
지원조건	국비 50%, 도비 15%, 군비 35%
시행주체	홍천군(산림과)

단위사업

2-2. 녹지휴양기반시설 확충

□ 목적 및 주요내용

○ 목적

- 산림휴양인프라 구축으로 고품격 산림휴양서비스 제공
- 창조적 녹지공간조성 및 쾌적한 도시공원 확충

○ 주요내용

- 생태숲 운영 및 관리
- 숲길조성 및 관리
- 무장애나눔길 조성
- 산림욕장 조성 및 관리
- 남산 산림공원 조성 사업
- 숲·유아숲 교육 및 운영
- 도시공원 확충
- 읍면 마을소공원 및 마을쉼터 조성

□ 관련 예산사업 내역

(단위:개, 백만원)

사업명	회계구분	'21결산	'22예산	'23예산	비고 (세부사업수)
녹지휴양기반시설 확충	일반회계	5,614	5,836	6,352	16
산림욕장 조성 및 관리		27	50	50	
산림공원 조성 및 관리		0	0	34	
등산로조성 및 관리		560	234	267	
지역생태숲 조성 및 관리		494	510	586	
숲해설가 위탁운영 지원 (국고)		51	53	57	
산림서비스도우미(숲길체 험지도사)(전환사업)		18	21	21	
유아숲 교육 운영 (위탁운영 지원)		26	53	57	
산림서비스도우미 (전환사업)		21	21	21	
디자인강원프로젝트		1,617	2,029	1,610	
가로수조성 및 관리		283	642	502	
군장병추억의 나무심기		18	20	20	
공원관리		473	567	606	
어린이 놀이터 조성		473	45	200	
근린공원조성 보완		455	90	300	
읍면 마을소공원 및 마을 쉼터 조성		1,035	501	800	
주한미군 공여구역주변지역 등 지원(국비)		63	1,000	1,220	



□ 관련 예산사업 개요

사업명	산림욕장 조성 및 관리
사업내용	산림욕장 조성 및 유지관리(목계단, 안내판, 안전로프 등)
사업기간	2023년01월01일 ~ 2027년12월31일
지원형태	직접수행
지원조건	군비100%
시행주체	홍천군(산림과)

사업명	산림공원 조성 및 관리
사업내용	산림공원 조성 및 유지보수
사업기간	2023년01월01일 ~ 2027년12월31일
지원형태	직접수행
지원조건	
시행주체	홍천군(산림과)

사업명	등산로조성 및 관리
사업내용	숲길 조성 및 관리 숲길(등산로) 노면 정리, 안전시설, 편익시설(의자) 설치, 숲길관리원 운영
사업기간	2023년01월01일 ~ 2027년12월31일
지원형태	직접수행
지원조건	군비 100%
시행주체	홍천군(산림과)

사업명	지역생태숲 조성 및 관리
사업내용	생태숲 시설물, 수목 유지보수 및 수목식재, 생태숲 주차관리, 환경정비, 시설유지관리, 생태숲관리 공과금, 생태숲 집기구입
사업기간	2023년01월01일 ~ 2027년12월31일
지원형태	직접수행
지원조건	자체
시행주체	홍천군(산림과)

사업명	숲해설가 위탁운영 지원(국고)
사업내용	일자리 고용 확대를 통한 녹색일자리 창출
사업기간	2023년01월01일 ~ 2027년12월31일
지원형태	민간보조
지원조건	국비50%, 도비15%, 군비35%
시행주체	홍천군(산림과)

사업명	산림서비스도우미(숲길체험지도사)(전환사업)
사업내용	숲길(등산로 등)에서 이용자들의 안전하고 쾌적한 등산 및 트레킹을 할 수 있도록 숲길체험 서비스 제공 및 안전사고 예방 활동 등
사업기간	2023년01월01일 ~ 2027년12월31일
지원형태	직접수행
지원조건	국비 50%, 도비 15%, 군비 35%
시행주체	홍천군(산림과)

사업명	유아숲 교육 운영(위탁운영 지원)
사업내용	관내 유치원 유아숲 체험 위탁 운영 지원
사업기간	2023년01월01일 ~ 2027년12월31일
지원형태	직접수행
지원조건	국비 50%, 도비 15%, 군비 35%
시행주체	홍천군(산림과)

사업명	산림서비스도우미(전환사업)
사업내용	숲생태관리인 : 공작산생태숲 전반 관리로 대국민 산림서비스 제공 도시녹지관리원 : 도시 녹지 정비로 대국민 산림서비스 제공
사업기간	2023년01월01일 ~ 2027년12월31일
지원형태	직접수행
지원조건	산림서비스도우미 활동에 적합한 자 등
시행주체	홍천군(산림과)

사업명	디자인강원프로젝트
사업내용	꽃모식재(팬지 외15종) 1,000,000본 및 가로경관 관리
사업기간	2023년01월01일 ~ 2027년12월31일
지원형태	직접수행
지원조건	자체
시행주체	홍천군(산림과)

사업명	가로수조성 및 관리
사업내용	관내 가로수 전정, 방제, 관수, 식재, 보식, 보호 등 유지관리 및 관련 민원 처리
사업기간	2023년01월01일 ~ 2027년12월31일
지원형태	직접수행
지원조건	자체
시행주체	홍천군(산림과)

사업명	군장병추억의 나무심기
사업내용	식재시기 : 식목일(4. 5) 전후(3월~4월) 실시 식재장소 : 부대 또는 훈련장과 인접한 장소 중 선정 식재수종 : 군부대 선호 수목 배부, 식재
사업기간	2023년01월01일 ~ 2027년12월31일
지원형태	직접수행
지원조건	자체
시행주체	홍천군(산림과)

사업명	공원관리
사업내용	공원 환경정비 및 시설물 유지관리, 공원화장실 및 수경시설 유지관리 수목관리 및 식재, 어린이공원 놀이시설 관리
사업기간	2023년01월01일 ~ 2027년12월31일
지원형태	직접수행
지원조건	자체
시행주체	홍천군(산림과)

사업명	어린이 놀이터 조성
사업내용	어린이 놀이터 내 조합 놀이대, 수경시설, 바닥탄성포장, 운동기구, 편의시설 설치, 보수 등
사업기간	2023년01월01일 ~ 2027년12월31일
지원형태	직접수행
지원조건	자체사업
시행주체	홍천군(산림과)

사업명	근린공원조성 보완
사업내용	공원내 주민편의시설 확충 및 노후시설물 개선
사업기간	2023년01월01일 ~ 2027년12월31일
지원형태	직접수행
지원조건	자체사업
시행주체	홍천군(산림과)

사업명	읍면 마을소공원 및 마을쉼터 조성
사업내용	정자, 수목식재, 산책로, 운동시설, 경관조망대, 벤치 등주민이용편의시설
사업기간	2023년01월01일 ~ 2027년12월31일
지원형태	직접수행
지원조건	자체시행
시행주체	홍천군(산림과)

사업명	주한미군 공여구역주변지역 등 지원(국비)
사업내용	가족이 함께 체험할 수 있는 모험과 자연놀이 시설 설치 - 슬라이더, 넷스페이스, 유아시설 등
사업기간	2023년01월01일 ~ 2024년12월31일
지원형태	직접수행
지원조건	국비 50%, 군비 50%
시행주체	홍천군(산림과)

□ 목적 및 주요내용

○ 목적

- 무궁화고장 위상 정립 및 무궁화 선양사업 전개
- 나라꽃 사랑을 통한 애국정신 고취

○ 주요내용

- 무궁화 중심도시 홍보사업
- 무궁화 증식사업
- 무궁화 수목원, 테마파크, 테마숲 운영관리
- 무궁화동산 사후관리

□ 관련 예산사업 내역

(단위:개, 백만원)

사업명	회계구분	'21결산	'22예산	'23예산	비고 (세부사업수)
무궁화 중심도시 조성	일반회계	1,850	1,778	1,708	5
무궁화 중심도시 조성 및 홍보		19	79	46	
무궁화식재 및 양묘장조성		748	858	795	
무궁화테마파크 운영관리		60	34	71	
무궁화테마숲 운영관리		55	61	52	
무궁화수목원 운영관리		968	746	744	

□ 관련 예산사업 개요

사업명	무궁화 중심도시 조성 및 홍보
사업내용	홍보물 제작 : 책자, 카달로그 등 홍보물, 무궁화 중심도시 위원회 나라꽃 무궁화 전국축제 운영
사업기간	2023년01월01일 ~ 2027년12월31일
지원형태	직접수행
지원조건	군비 100%
시행주체	홍천군(산림과)

사업명	무궁화식재 및 양묘장조성
사업내용	도로변 무궁화 식재, 무궁화 식재지 사후관리(전정, 제초, 비배), 무궁화 거점마을 조성, 무궁화 증식사업(무궁화 양묘장 2개소 유지관리, 무궁화 분화 및 분재 관리)
사업기간	2023년01월01일 ~ 2027년12월31일
지원형태	직접수행
지원조건	군비 100%
시행주체	홍천군(산림과)

사업명	무궁화테마파크 운영관리
사업내용	무궁화 테마파크 운영 및 관리
사업기간	2023년01월01일 ~ 2027년12월31일
지원형태	직접수행
지원조건	군비 100%
시행주체	홍천군(산림과)

사업명	무궁화테마숲 운영관리
사업내용	모곡 무궁화 동산(8,818㎡) 사후관리(무궁화 2,566여 본, 육각정자, 주차장, 화장실 등)
사업기간	2023년01월01일 ~ 2027년12월31일
지원형태	직접수행
지원조건	군비 100%
시행주체	홍천군(산림과)

사업명	무궁화수목원 운영관리
사업내용	홍천무궁화수목원 운영 및 관리 무궁화 수목원 시설물 보강사업
사업기간	2023년01월01일 ~ 2027년12월31일
지원형태	직접수행
지원조건	군비 100%
시행주체	홍천군(산림과)

# 환 경 과





**정책사업목표**

1. 피해예방 시설지원 확대와 생태탐방로를 확충하여 생태환경을 체계적으로 보전·관리한다.

**(1) 주요내용**

- 환경개선 활동
- 국가생태문화탐방로 조성사업
- 생태계교란종 제거사업
- 야생동물 피해예방 및 피해보상 사업

**(2) 성과지표 및 목표치 설정**

< 성과지표별 목표치 설정 >

성과지표(단위)	지표 유형	가중치	실적 및 목표치					측정산식 또는 측정방법	자료수집 방법/출처	
			구분	21	22	23	24			25
환경개선부담금 징수율(%)	일반	40	목표	90	90	90	90	90	당해연도징수금액 / 당해연도부과금액 *100	징수실적
			실적	79	75					
수확기 피해방지단 운영(%)	일반	40	목표	100	30	40	40	40	유해야생동물 포획실적*0.6 + 예산집행률*0.4	사업실적
			실적	25	35					
피해예방시설 설치지원 및 농작물 피해보상(건)	핵심	60	목표	150	150	150	150	150	실적건수	사업실적
			실적	240	132					

< 성과지표별 목표치 설정 근거 >

- 환경개선부담금 징수율
  - 환경개선부담금 체납액 최소화(실적치보다 상향하여 목표유지)
- 수확기 피해방지단 운영
  - 전년도 포획실적 및 예산집행률
- 피해예방시설 설치지원 및 농작물 피해보상
  - 야생동물 보호 및 피해대책 추진실적(실적치보다 상향하여 목표유지)

## 단위사업

### 1-1. 환경개선활동

#### □ 목적 및 주요내용

##### ○ 목적

- 원인자 부담을 통하여 환경오염을 줄이고, 환경개선사업에 필요한 투자재원의 안정적 조달로 쾌적한 환경조성

##### ○ 주요내용

- 환경개선부담금 부과·징수
- 강원환경감시대 운영
- 환경보전계획 수립

#### □ 관련 예산사업 내역

(단위:개, 백만원)

사업명	회계구분	'21결산	'22예산	'23예산	비고 (세부사업수)
환경개선활동	일반회계	192	172	292	5
환경보호 활동 전개		4	14	14	
환경개선부담금 부과		9	16	18	
강원환경감시대 운영		179	98	216	
산간계곡 자연휴식년제 시설정비		0	1	1	
민간단체 보전활동		0	44	44	

#### □ 관련 예산사업 개요

사업명	환경보호 활동 전개
사업내용	환경행정업무 추진 여비 및 환경시책업무추진
사업기간	2023년01월01일 ~ 2027년12월31일
지원형태	직접수행
지원조건	환경업무추진 관련 업무 수행자
시행주체	홍천군(환경과)

사업명	환경개선부담금 부과
사업내용	환경개선부담금 부과 및 징수, 체납액 징수
사업기간	2023년01월01일 ~ 2027년12월31일
지원형태	직접수행
지원조건	해당없음
시행주체	홍천군(환경과)

사업명	강원환경감시대 운영
사업내용	활동내용 : 환경훼손 및 불법행위 감시활동(15명) 활동비 지급 : 인건비, 교통비, 급량비, 피복비 등
사업기간	2023년01월01일 ~ 2027년12월31일
지원형태	직접수행
지원조건	도비 30% 군비 70%
시행주체	홍천군(환경과)

사업명	산간계곡 자연휴식년제 시설정비
사업내용	관내 계곡 수질검사
사업기간	2023년01월01일 ~ 2027년12월31일
지원형태	직접수행
지원조건	관내 계곡 10개소
시행주체	홍천군(환경과)

사업명	민간단체 보전활동
사업내용	지속가능발전협의회 사업지원 및 운영지원 자연보호 지도요원 교육 자연환경 명예지도원증 제작
사업기간	2023년01월01일 ~ 2027년12월31일
지원형태	직접수행
지원조건	홍천군 지속가능발전협의회 및 자연보호지도요원, 명예환경감시원으로 선정된 자
시행주체	홍천군(환경과)

단위사업

1-2. 야생동식물 보호 및 피해대책 추진

□ 목적 및 주요내용

○ 목적

- 야생동식물 보호 및 관리를 통한 생태환경 보전
- 야생동물로 인한 농작물 피해 예방 및 보상사업 추진

○ 주요내용

- 야생동물 피해예방시설 설치지원, 야생동물에 의한 농작물 피해보상, 유해야생동물 피해방지단 운영, 생태교란종 퇴치 제거사업

□ 관련 예산사업 내역

(단위:개, 백만원)

사업명	회계구분	'21결산	'22예산	'23예산	비고 (세부사업수)
야생동식물 보호 및 피해대책 추진	일반회계	790	848	859	9
야생동물에 의한 농작물 피해보상		36	38	38	
야생동물 피해예방		271	270	220	
생태계교란종 제거퇴치		128	104	293	
야생동물 보호		69	105	103	
불법엽구 수거		3	3	4	
부상야생동물 구조		5	5	5	
아프리카돼지열병(ASF) 사체처리		278	24	21	
아프리카돼지열병 차단 울타리 관리(보조)		0	100	70	
아프리카돼지열병 시료채취 및 사체처리(보조)		0	200	105	

□ 관련 예산사업 개요

사업명	야생동물에 의한 농작물피해보상
사업내용	야생동물에 의한 피해보상
사업기간	2023년01월01일 ~ 2027년12월31일
지원형태	직접수행
지원조건	홍천군에 농지를 두고 있으며, 농작물, 인명 피해를 입은 농가(당해연도 최대 5,000천원) (농어업재해대책법 제4조의 규정에 의거 별도의 보조 및 지원을 받은 경우를 제외)
시행주체	홍천군(환경과)

사업명	야생동물 피해예방
사업내용	야생동물 피해예방시설(전기충격식 목책기, 그물망 등) 설치비 보조 - 보조 60%(최대3,000천원) , 자부담 40%
사업기간	2023년01월01일 ~ 2027년12월31일
지원형태	민간보조
지원조건	홍천군에 주소를 두고 거주하면서 야생동물로 인한 농업, 임업 등의 피해를 입은 자 (기 지원시설의 하자 보수 및 재시공 사업은 대상에서 제외)
시행주체	홍천군(환경과)

사업명	생태계교란종 제거퇴치
사업내용	교란종 분포면적 조사를 위한 모니터링 선 실시 후 제거활동 실시함. 제거작업 일부사역 : 읍면 별 모집 후 제거 작업 실시
사업기간	2023년01월01일 ~ 2027년12월31일
지원형태	직접수행
지원조건	국비 50%, 도비 10%, 군비 40%(군비 추가 편성)
시행주체	홍천군(환경과)

사업명	야생동물 보호
사업내용	수확기 농작물 피해최소화를 위한 신속하고 효율적인 유해야생동물 구제활동 야생동물 밀렵 신고 포상
사업기간	2023년01월01일 ~ 2027년12월31일
지원형태	직접수행
지원조건	지역 및 활동경력 등을 고려한 모범업사 선발, 밀렵신고인
시행주체	홍천군(환경과)

사업명	불법엽구 수거
사업내용	불법엽구 수거 활동, 산지정화 활동, 노후철조망 제거 활동
사업기간	2023년01월01일 ~ 2027년12월31일
지원형태	민간보조
지원조건	홍천군에 주소를 두고 환경보호와 관련된 활동을 수행하며 자부담능력이 있는 법인
시행주체	홍천군(환경과)

사업명	부상야생동물 구조
사업내용	부상야생동물 및 보호동물 구조사업(야생동물보호를 위한 홍보활동, 불법 밀렵행위 감시 및 예방 홍보활동)
사업기간	2023년01월01일 ~ 2027년12월31일
지원형태	민간보조
지원조건	홍천군 관내에 소재한 비영리법인으로서 야생생물 보호와 관련된 사업을 수행하며 자부담능력이 있는 법인
시행주체	홍천군(환경과)

사업명	아프리카돼지열병(ASF)사체처리
사업내용	멧돼지 사체 매몰 등 사후처리
사업기간	2023년01월01일 ~ 2027년12월31일
지원형태	직접수행
지원조건	아프리카돼지열병(ASF) 확산방지
시행주체	홍천군(환경과)

사업명	아프리카돼지열병 차단 울타리 관리(보조)
사업내용	아프리카돼지열병 차단 울타리 관리원 채용 아프리카돼지열병 차단 울타리 관리 물품 구입
사업기간	2023년01월01일 ~ 2027년12월31일
지원형태	직접수행
지원조건	ASF2차울타리 구간 관리원 인건비 및 관련 물품 구입
시행주체	홍천군(환경과)

사업명	아프리카돼지열병 시료채취 및 사체처리(보조)
사업내용	멧돼지 포획개체 및 폐사체 전수 사체처리 및 시료채취
사업기간	2023년01월01일 ~ 2027년12월31일
지원형태	직접수행
지원조건	아프리카돼지열병(ASF) 확산방지
시행주체	홍천군(환경과)

단위사업

1-3. 생태문화탐방로 조성사업

□ 목적 및 주요내용

○ 목적

- 우수한 생태관광자원의 체계적 보전
- 국토 생태축 건강성 회복에 기여
- 생태체험 및 역사문화 체험 기회 제공을 통한 지역경제 활성화

○ 주요내용

- 생태탐방로 조성 사업 시행(착공 및 공사 진행)

□ 관련 예산사업 내역

(단위:개, 백만원)

사업명	회계구분	'21결산	'22예산	'23예산	비고 (세부사업수)
생태문화탐방로 조성사업	일반회계	420	1,000	1,200	1
국가생태문화탐방로 조성		420	1,000	1,200	

□ 관련 예산사업 개요

사업명	국가생태문화탐방로 조성
사업내용	탐방지원시설, 편의시설, 안내·해설시설, 인도교 등
사업기간	2016년01월01일 ~ 2023년12월31일
지원형태	직접수행
지원조건	탐방로 4차 착공
시행주체	홍천군(환경과)

**정책사업목표**

**2. 홍천강 등 공공수역의 맑은물을 보존한다.**

**(1) 주요내용**

- 개인하수처리시설, 가축분뇨배출시설 및 폐수배출시설 관리
- 수질오염총량관리

**(2) 성과지표 및 목표치 설정**

< 성과지표별 목표치 설정 >

성과지표(단위)	지표 유형	가중치	실적 및 목표치					측정산식 또는 측정방법	자료수집 방법/출처	
			구분	21	22	23	24			25
고품질 퇴액비 자원화시설 적정운영(톤)	핵심	40	목표	6,000	6,000	6,000	6,000	6,000	연간처리량	찌꺼기 처리 실적
			실적	1,788	2,803					
개인하수처리시설 관리지원(개소)	일반	20	목표	21	21	21	21	21	지원 실적	개인하수처리시설 지원계획
			실적	15	17					
축산분뇨처리시설 적정운영(톤)	핵심	40	목표	39,000	39,000	39,000	39,000	39,000	연간처리량	가축분뇨처리 실적
			실적	35,377	22,613					

< 성과지표별 목표치 설정 근거 >

- 고품질 퇴액비 자원화시설 적정운영
  - 설치 실시계획보고서(20톤\*300일)(한도추정)
- 개인하수처리시설 관리지원
  - 개인하수처리시설 지원계획대비 일부 상향
- 축산분뇨처리시설 적정운영
  - 설치 실시계획보고서(130톤\*300일)(한도추정)



단위사업

2-1. 수질환경 보전 및 개선

□ 목적 및 주요내용

○ 목적

- 홍천강 등 공공수역의 수질환경 보전 및 개선

○ 주요내용

- 수질오염배출시설 관리
- 수질오염사고 방제조치
- 퇴액비자원화시설 운영
- 생태하천복원사업 운영
- 개인하수처리시설 위탁관리
- 공중화장실 관리
- 수질총량관리
- 가축분뇨배출시설 관리

□ 관련 예산사업 내역

(단위:개, 백만원)

사업명	회계구분	'21결산	'22예산	'23예산	비고 (세부사업수)
수질환경 보전 및 개선	일반회계	730	1,223	1,122	13
수질관리		84	109	102	
공중화장실 시설개선사업		168	203	145	
열린화장실 인센티브사업		21	24	24	
공중화장실 민간위탁 관리		80	100	100	
공중화장실 방역 소독		10	20	25	
개인하수처리시설 위탁관리		46	52	51	
수질측정망 하천수 시료 채취 위탁용역		15	18	20	
흙탕물저감 피복식물 시범사업		21	27	24	
생태하천복원사업 운영		39	12	13	
퇴액비자원화시설 운영		228	207	258	
토양오염조사 및 검사		0	10	10	
수질총량관리		18	41	31	
비점오염저감사업 (자운지구)		0	400	320	

□ 관련 예산사업 개요

사업명	수질관리
사업내용	커뮤니티센터 승강기 유지보수 및 점검 수질검사 수수료, 정화조 청소 우편엽서 제작, 채수병 구입, 수질관리 공용차량 유지비, 친환경에너지타운 커뮤니티센터 공공요금, 정화조 청소 안내 우편 발송료, 가축분뇨 처리수수료 징수 보상금, 이동식 무인악취측정기 운영, 가축분뇨 약취 관리 조사
사업기간	2023년01월01일 ~ 2027년12월31일
지원형태	직접수행
지원조건	직접
시행주체	홍천군(환경과)

사업명	공중화장실 시설개선사업
사업내용	공중화장실 시설개선(개축, 개선지원 등)
사업기간	2023년01월01일 ~ 2027년12월31일
지원형태	직접수행
지원조건	도비 30%, 군비 70%
시행주체	홍천군(환경과)

사업명	열린화장실 인센티브사업
사업내용	열린화장실(국도변 휴게소, 공중화장실 등) 인센티브 물품 제공
사업기간	2023년01월01일 ~ 2027년12월31일
지원형태	직접수행
지원조건	열린(개방)화장실
시행주체	홍천군(환경과)

사업명	공중화장실 민간위탁 관리
사업내용	공중화장실 청소, 소독방역, 분뇨수거
사업기간	2023년01월01일 ~ 2027년12월31일
지원형태	직접수행
지원조건	직접
시행주체	홍천군(환경과)

사업명	공중화장실 방역 소독
사업내용	공중화장실 방역 추진
사업기간	2023년01월01일 ~ 2027년12월31일
지원형태	직접수행
지원조건	관내 소독 업체에서 방역 수행
시행주체	홍천군(환경과)

사업명	개인하수처리시설 위탁관리
사업내용	위탁지원 보조사업으로 개인하수처리시설 한강수계 수질보전
사업기간	2023년01월01일 ~ 2027년12월31일
지원형태	민간보조
지원조건	도비30%, 군비30%, 자부담40%
시행주체	홍천군(환경과)

사업명	수질측정망 하천수 시료채취 위탁용역
사업내용	용역금액 : 19,500천원 용역기간 : 12개월
사업기간	2023년01월01일 ~ 2027년12월31일
지원형태	직접수행
지원조건	하천수 시료채취 및 결과보고
시행주체	홍천군(환경과)

사업명	흑탕물저감 피복식물 시범사업
사업내용	작물수확 후 나대지로 방치되는 고랭지 밭에 흑탕물 저감용 피복식물 호밀 식재 - 피복기간: 10월 ~ 4월
사업기간	2023년01월01일 ~ 2027년12월31일
지원형태	직접수행
지원조건	도비 30%, 군비 50%, 자부담 20%
시행주체	홍천군(환경과)

사업명	생태하천복원사업 운영
사업내용	시설물 적정 유지관리
사업기간	2023년01월01일 ~ 2027년12월31일
지원형태	직접수행
지원조건	홍천강 수생태 건강성 증진
시행주체	홍천군(환경과)

사업명	퇴액비자원화시설 운영
사업내용	퇴비 20톤/일, 액비 30톤/일 시설 운영
사업기간	2023년01월01일 ~ 2027년12월31일
지원형태	기타
지원조건	하수찌꺼기 등 폐기물 처리를 통한 퇴비 및 액비 자원화
시행주체	홍천군(환경과)

사업명	토양오염조사 및 검사
사업내용	토양오염도 조사비용 및 토양검사
사업기간	2023년01월01일 ~ 2027년12월31일
지원형태	직접수행
지원조건	토양오염 우려지역 및 민원발생지역
시행주체	홍천군(환경과)

사업명	수질총량관리
사업내용	한강수계 수질오염총량관리제 목표수질 달성 및 할당부하량 관리, 수질오염사고 대비 장비 임차, 하천수 휴대용 수질측정기 유지관리, 골프장 주변 하천수 시료채취 업무대행, 수질오염 방제장비 구입 및 폐기, 민원처리 등
사업기간	2023년01월01일 ~ 2027년12월31일
지원형태	직접수행
지원조건	목표수질 달성
시행주체	홍천군(환경과)

사업명	비점오염저감사업(자운지구)
사업내용	거버넌스의 지속적 운영으로 최적관리기법 적용 중간지원조직을 활용한 지속가능한 지역거버넌스 운영 참여농가 교육 및 홍보를 통한 수질개선활동 추진
사업기간	2022년01월01일 ~ 2024년12월31일
지원형태	직접수행
지원조건	국비 50%, 도비 15%, 군비 35%
시행주체	홍천군(환경과)

**정책사업목표**

**3. 건강하고 쾌적한 그린환경 흥천 조성한다.**

**(1) 주요내용**

- 환경오염물질 배출시설 사업장 관리
- 운행경유차 배출가스 저감사업
- 대기오염측정망 설치·운영사업
- 그린모빌리티(전기, 수소전기차) 보급사업
- 탄소포인트제 인센티브 지급사업

**(2) 성과지표 및 목표치 설정**

< 성과지표별 목표치 설정 >

성과지표(단위)	지표 유형	가중치	실적 및 목표치					측정산식 또는 측정방법	자료수집 방법/출처	
			구분	21	22	23	24			25
노후경유차 조기폐차 지원(건)	일반	30	목표	1,200	500	400	400	400	지급건수	지출증빙 서류
			실적	903	309					
대기오염측정망 설치·운영 및 배출사업장 관리(건)	일반	40	목표	80	45	45	45	45	설치, 운영건수 및 지도점검 사업장수	완료보고서
			실적	68	30					
그린모빌리티 보급 확대(건)	일반	30	목표	182	200	200	200	200	지급건수	지출증빙 서류
			실적	151	114					

< 성과지표별 목표치 설정 근거 >

- 노후경유차 조기폐차 지원
  - 대기환경보전법에 따른 지원 예정 건수 반영
- 대기오염측정망 설치·운영 및 배출사업장 관리
  - 대기환경보전법에 따른 설치(운영) 예정 건수 반영, 통합지도점검 규정에 따른 점검 개소 수 반영
- 그린모빌리티 보급 확대
  - 대기환경보전에 따른 지원 예정건수 반영

## 단위사업

### 3-1. 대기환경 개선

#### □ 목적 및 주요내용

##### ○ 목적

- 환경오염물질 배출시설 지도점검을 통한 청정한 대기환경 및 수질환경 보전
- 환경친화적 자동차 보급을 통한 대기환경 개선 및 온실가스 감축효과 제고

##### ○ 주요내용

- 환경오염물질 배출사업장 관리
- 노후경유차 조기폐차 지원사업
- 대기오염측정망 설치, 운영사업
- 환경친화적 자동차(전기, 천연가스 등) 보급사업
- 탄소포인트제 인센티브 지급사업

#### □ 관련 예산사업 내역

(단위:개, 백만원)

사업명	회계구분	'21결산	'22예산	'23예산	비고 (세부사업수)
대기환경 개선	일반회계	7,513	8,961	9,217	24
대기환경업무추진		5	18	22	
기후변화적응 및 국민실천지원		52	116	26	
탄소중립 생활실천운동 지원		3	3	3	
탄소포인트제 운영		4	2	7	
자동차 탄소포인트제 운영		0	0	0	
전기자동차 보급		2,654	3,208	2,913	
전기이륜차 보급		39	15	18	
전기굴착기 보급		0	0	40	
수소전기자동차 보급		1,125	1,136	1,173	
천연가스차량 연료비 지원		120	120	44	
자동차 배출가스 단속		0	1	1	
운행경유차 배출가스 저감사업		2,640	3,472	3,480	
어린이통학차량 LPG차 전환 지원사업		70	105	42	
대기오염측정망 설치 및 관리		132	141	141	
미세먼지 불법배출원 감시지원(경상)		267	268	280	
소규모사업장 방지시설 설치 지원		328	270	810	
가정용 저녹스 보일러 설치 지원		15	11	11	

사업명	회계구분	'21결산	'22예산	'23예산	비고 (세부사업수)
비규제 약취저감시설 지원		57	18	18	
석면피해구제		2	8	8	
석면 비산정도 측정		0	5	5	
중소사업장 연료전환 지원사업		0	45	108	
보증기간 경과장치 성능 유지		0	0	5	
군 소음 보상		0	0	7	
가스열펌프(GHP) 배출가스 저감장치 부착 지원사업		0	0	54	

□ 관련 예산사업 개요

사업명	대기환경업무추진
사업내용	국내여비, 검사 수수료(10개소), 환경측정기기 유지관리
사업기간	2023년01월01일 ~ 2027년12월31일
지원형태	직접수행
지원조건	검사 시료채취 수수료
시행주체	홍천군(환경과)

사업명	기후변화적응 및 국민실천지원
사업내용	국내여비 공공부문 온실가스 에너지 목표관리제(외부감축사업 포함) 이행용역 지자체 탄소중립 지원사업
사업기간	2023년01월01일 ~ 2027년12월31일
지원형태	직접수행
지원조건	기후변화적응 및 국민실천지원 운영경비 공공부문 온실가스 목표관리제(외부감축사업 포함) 등 연구용역 수행 기관
시행주체	홍천군(환경과)

사업명	탄소중립 생활실천운동 지원
사업내용	비산업 부문 사업장(가정, 상가, 등) 온실가스 진단컨설팅 사업 추진
사업기간	2023년01월01일 ~ 2027년12월31일
지원형태	민간보조
지원조건	민간주도형 자발적 녹색생활 실천운동을 전개할 수 있는 단체 (국비50%, 군비50%)
시행주체	홍천군(환경과)

사업명	탄소포인트제 운영
사업내용	과거 2년간 월별 전기 평균사용량과 현재사용량을 비교하여 절감 비율에 따라 탄소포인트를 부여
사업기간	2023년01월01일 ~ 2027년12월31일
지원형태	직접수행
지원조건	탄소포인트제 참여자(개별가정 약 700세대, 아파트 2단지)
시행주체	홍천군(환경과)

사업명	자동차 탄소포인트제 운영
사업내용	사업 참여기간 중 기준 주행거리 대비 감축주행거리와 감축 비율에 따라 인센티브 산정
사업기간	2023년01월01일 ~ 2027년12월31일
지원형태	직접수행
지원조건	자동차 탄소포인트제 참여자
시행주체	홍천군(환경과)

사업명	전기자동차 보급
사업내용	전기자동차 구매 지원 민간보급 : 211대(승용 120, 화물(소형) 59, 화물(초소형) 30, 버스 1) 공공부문: 1대(버스1)
사업기간	2023년01월01일 ~ 2027년12월31일
지원형태	민간보조
지원조건	접수일 기준 90일 전부터 홍천군에 주소를 둔 자
시행주체	홍천군(환경과)

사업명	전기이륜차 보급
사업내용	전기이륜차 구입 보조금 지원 : 11대
사업기간	2023년01월01일 ~ 2027년12월31일
지원형태	민간보조
지원조건	홍천군 관내 거주자
시행주체	홍천군(환경과)



사업명	전기굴착기 보급
사업내용	전기굴착기 신차 구매 시 보조금 지원
사업기간	2023년01월01일 ~ 2027년12월31일
지원형태	민간보조
지원조건	1대 20,000천원 정액
시행주체	홍천군청(환경과)

사업명	수소전기자동차 보급
사업내용	수소전기자동차 보급
사업기간	2023년01월01일 ~ 2027년12월31일
지원형태	민간보조
지원조건	접수일 90일 이전 홍천군에 등록하고 수소전기자동차를 구매하려는 자
시행주체	홍천군(환경과)

사업명	천연가스차량 연료비 지원
사업내용	고정식 충전소 연료비 보조 충전 기준대수 미만 충전 시 보조금 지원
사업기간	2023년01월01일 ~ 2027년12월31일
지원형태	민간보조
지원조건	재원비율: 국비 50%, 도비 15%, 군비 35%
시행주체	홍천군(환경과)

사업명	자동차 배출가스 단속
사업내용	매연측정시 파손차량 배상
사업기간	2023년01월01일 ~ 2027년12월31일
지원형태	직접수행
지원조건	매연측정 시 파손발생
시행주체	홍천군(환경과)

사업명	운행경유차 배출가스 저감사업
사업내용	노후경유차 조기폐차, 매연저감장치 지원, 건설기계 엔진교체 지원 LPG화물차 신차구입 지원 등 노후 경유차 조기폐차 업무대행(한국자동차환경협회) 수수료 -12,000원 * 1,370건 운행차 배출가스 저감사업 홍보 -현수막 15개 * 60,000원 운행차 배출가스 저감사업 안내 우편 발송료 - 7,000천원
사업기간	2023년01월01일 ~ 2027년12월31일
지원형태	민간보조
지원조건	국비 50%, 지방비 50%
시행주체	홍천군(환경과)

사업명	어린이통학차량 LPG차 전환 지원사업
사업내용	어린이 통학차량(15인승, 소형)을 LPG차로 전환할 수 있도록 보조금 지원(700만원/대)
사업기간	2023년01월01일 ~ 2027년12월31일
지원형태	민간보조
지원조건	어린이통학차량 중 소형 경유차를 폐차하면서 동일 용도로 사용하기 위해 LPG 신차를 구입하는 어린이 통학차량 신고자 2012년 이전 등록된 차량을 대상으로 노후 된 차량부터 우선 지원 - 노후 경유차 조기폐차 지원금 및 DPF 부착 지원 신청자는 지원 대상 제외
시행주체	홍천군(환경과)

사업명	대기오염측정망 설치 및 관리
사업내용	IoT기반 미세먼지 측정망 구축 및 운영 미세먼지 측정기 14개소, 미세먼지 신호등 3개소, DID11개소 대기오염측정망 설치시설 유지보수 비용 - 대기측정장비 1대 - PM2.5 측정장비 1대 - PM2.5 정도관리 장비 1대
사업기간	2023년01월01일 ~ 2027년12월31일
지원형태	직접수행
지원조건	대기오염장비 측정망 유지보수
시행주체	홍천군(환경과)

사업명	미세먼지 불법배출원 감시지원(경상)
사업내용	배출원 관리 및 우심지역 순찰
사업기간	2023년01월01일 ~ 2027년12월31일
지원형태	직접수행
지원조건	공개채용
시행주체	홍천군(환경과)

사업명	소규모사업장 방지시설 설치 지원
사업내용	방지시설 설치 및 교체 지원
사업기간	2023년01월01일 ~ 2027년12월31일
지원형태	민간보조
지원조건	소규모 영세 사업장 (4, 5 종) 노후방지시설 개선 및 신규 설치비용 지원
시행주체	홍천군(환경과)

사업명	가정용 저녹스 보일러 설치 지원
사업내용	저녹스 보일러 교체 보조금 지원(일반 10만원/대, 저소득층 60만원/대 )
사업기간	2023년01월01일 ~ 2027년12월31일
지원형태	민간보조
지원조건	환경표지 인증을 받은 저녹스 보일러(열량 61,900kcal 미만) 보일러 교체
시행주체	홍천군(환경과)

사업명	비규제 악취저감시설 지원
사업내용	직화구이 음점 악취저감시설 시설비 및 운영비 지원
사업기간	2023년01월01일 ~ 2027년12월31일
지원형태	민간보조
지원조건	비규제 악취 배출사업장 중 방지시설 설치 운영 중인 사업장
시행주체	홍천군(환경과)

사업명	석면피해구제
사업내용	신청대상: 국내 석면 노출로 인한 건강피해자 및 유족 대상질병: 원발성 악성중피종, 원발성 폐암, 석면폐증 석면피해 구제급여 지급
사업기간	2023년01월01일 ~ 2027년12월31일
지원형태	자치단체보조
지원조건	석면 피해자로 인정 및 등급 결정된 자
시행주체	홍천군(환경과)

사업명	석면 비산정도 측정
사업내용	석면의 비산정도 측정
사업기간	2023년01월01일 ~ 2027년12월31일
지원형태	직접수행
지원조건	석면안전관리법 시행령 제40조
시행주체	홍천군(환경과)

사업명	중소사업장 연료전환 지원사업
사업내용	중소규모 사업장을 대상으로 미세먼지 등 대기오염물질 다량 배출시설인 벙커C유, 고체연료 등의 사용시설을 청정연료(LNG, LPG 등)로 전환
사업기간	2023년01월01일 ~ 2023년12월31일
지원형태	민간보조
지원조건	중소사업장
시행주체	홍천군(환경과)

사업명	보증기간 경과장치 성능유지
사업내용	사용이 종료된 장치의 회수 관리 비용 및 보증기간(3년) 경과 장치 클리닝 등 유지관리비용 지원
사업기간	2023년01월01일 ~ 2027년12월31일
지원형태	민간보조
지원조건	2019년도 매연 저감장치 장착 지원한 차량
시행주체	홍천군(환경과)

사업명	군 소음 보상
사업내용	「군용비행장·군사격장 소음 방지 및 피해보상에 관한 법률(군소음보상법)」에 따른 군 소음 피해에 대한 보상금 지급
사업기간	2023년01월01일 ~ 2027년12월31일
지원형태	민간보조
지원조건	재원비율:국비100%
시행주체	홍천군(환경과)

사업명	가스열펌프(GHP) 배출가스 저감장치 부착 지원사업
사업내용	저감장치 설치 지원
사업기간	2023년01월01일 ~ 2023년12월31일
지원형태	민간보조
지원조건	국비, 도비, 군비
시행주체	홍천군(환경과)

**정책사업목표**

**4. 생활쓰레기의 신속한 처리로 쾌적한 생활환경을 제공한다.**

**(1) 주요내용**

- 생활쓰레기 수집 운반 및 처리, 가로청소
- 폐기물처리시설 관리운영
- 영농폐기물 수집 장려금
- 생활쓰레기 줄이기 환경교육 등

**(2) 성과지표 및 목표치 설정**

< 성과지표별 목표치 설정 >

성과지표(단위)	지표 유형	가중치	실적 및 목표치					측정산식 또는 측정방법	자료수집 방법/출처	
			구분	21	22	23	24			25
슬레이트 처리지원(동)	핵심	80	목표	215	281	281	281	281	슬레이트 처리지원 동수	완료보고서
			실적	285	143					
영농폐기물 처리지원(톤)	일반	20	목표	2,900	2,900	2,900	2,900	2,900	영농폐기물 수집량	완료보고서
			실적	2,900	2,900					

< 성과지표별 목표치 설정 근거 >

- 슬레이트 처리지원
  - 슬레이트 처리지원 동수의 최근실적을 반영하여 목표치 유지
- 영농폐기물 처리지원
  - 영농폐기물 처리지원 물량의 최근실적을 반영하여 목표치 유지

단위사업

4-1. 쾌적한 생활환경조성

□ 목적 및 주요내용

○ 목적

- 우리 군에서 발생하는 생활폐기물의 신속한 수집운반으로 쾌적한 생활환경 제공

○ 주요내용

- 생활폐기물 수집운반, 매립시설 관리, 음식물쓰레기 개별계량장비 구축, 생활쓰레기 줄이기 환경교육 등

□ 관련 예산사업 내역

(단위:개, 백만원)

사업명	회계구분	'21결산	'22예산	'23예산	비고 (세부사업수)
쾌적한 생활환경조성	일반회계	8,089	10,645	10,332	9
폐수배출시설 관리		2	4	2	
생활폐기물 처리 지원		473	604	713	
청소업무 민간위수탁 관리		5,927	8,363	7,728	
중량제봉투 제작 보급 및 관리		274	189	191	
쓰레기 분리수거		306	313	323	
쓰레기불법투기 신고포상		0	4	4	
생활쓰레기 줄이기 환경교육 추진		10	6	27	
매립장 운영 지원		60	101	71	
슬레이트 처리지원		1,037	1,064	1,273	

□ 관련 예산사업 개요

사업명	폐수배출시설 관리
사업내용	폐수배출시설 지도점검(여비), 지도점검용 태블릿PC 공공운영비
사업기간	2023년01월01일 ~ 2027년12월31일
지원형태	직접수행
지원조건	해당없음
시행주체	홍천군(환경과)

사업명	생활폐기물 처리 지원
사업내용	주요 행락지 쓰레기 수거사업 실시 생활폐기물의 적절한 처리를 위한 관련 사업 추진 생활폐기물 처리 홍보물 제작 및 소모품 구입 불법쓰레기 수거 및 지도 단속(기동처리반 운영) - 쓰레기 불법투기 감시용 CCTV 설치 및 화질 개선 - 음식물쓰레기 개별계량장비 도입
사업기간	2023년01월01일 ~ 2027년12월31일
지원형태	직접수행
지원조건	해당없음
시행주체	홍천군(환경과)

사업명	청소업무 민간위수탁 관리
사업내용	청소업무 민간 위수탁관리 1 식 생활쓰레기 수집운반 대행 : 1구역, 2구역, 음식물쓰레기 가로청소 생활쓰레기 수집운반 대행업체 평가용역 생활쓰레기 청소업무 민간위탁 원가검토용역 음식물류 폐기물 발생억제 성과평가 용역
사업기간	2023년01월01일 ~ 2027년12월31일
지원형태	기타
지원조건	청소업무 민간위수탁
시행주체	홍천군(환경과)

사업명	종량제봉투 제작 보급 및 관리
사업내용	일반용, 음식물, 재사용, 공공용봉투 제작 및 판매
사업기간	2023년01월01일 ~ 2027년12월31일
지원형태	직접수행
지원조건	종량제봉투제작
시행주체	홍천군(환경과)

사업명	쓰레기 분리수거
사업내용	농약빈병 및 각종 쓰레기 수거함 구입 및 설치 각종 수거함 및 재활용 기기 구입 등 음식물쓰레기 종량기(RFID) 운영비
사업기간	2023년01월01일 ~ 2027년12월31일
지원형태	직접수행
지원조건	해당없음
시행주체	홍천군(환경과)

사업명	쓰레기불법투기 신고포상
사업내용	쓰레기 무단투기 신고포상금 지급
사업기간	2023년01월01일 ~ 2027년12월31일
지원형태	직접수행
지원조건	폐기물 불법투기 등 위반행위가 있는 날부터 10일 이내 신고서작성하여 입증증거물과 함께 제출 신고자의 주민등록이 신고일로부터 6월 이전 홍천군에 등재되어 있어야 함 위반행위 유형별 연간 각 2건에 한함, 신고 건이 과태료 처분을 받은 건에 한함
시행주체	홍천군(환경과)

사업명	생활쓰레기 줄이기 환경교육 추진
사업내용	홍천군 생활쓰레기 줄이기 3개년 종합계획[환경과-12148(2020.03.16.)호] 중 "환경교육" 추진 생활쓰레기 줄이기 세부 추진계획[환경과-47988(2021.09.17.)호]
사업기간	2023년01월01일 ~ 2027년12월31일
지원형태	직접수행
지원조건	해당없음
시행주체	홍천군(환경과)

사업명	매립장 운영 지원
사업내용	매립장 및 매립장비, 매립장 관리동 운영비, 매립장 침출수 수질검사, 매립장 방역약품 구입 및 방역
사업기간	2023년01월01일 ~ 2027년12월31일
지원형태	직접수행
지원조건	매립시설 관리비용
시행주체	홍천군(환경과)

사업명	슬레이트 처리지원
사업내용	노후슬레이트 처리지원 1식, 연계사업(주택개량 및 빈집정비)
사업기간	2023년01월01일 ~ 2027년12월31일
지원형태	직접수행
지원조건	노후슬레이트 주택
시행주체	홍천군(환경과)



단위사업

4-2. 자원순환 인프라 구축

□ 목적 및 주요내용

○ 목적

- 우리 군에서 발생하는 폐기물 적법처리로 환경오염 방지 및 쾌적한 생활환경 제공

○ 주요내용

- 생활폐기물처리시설 운영관리, 영농폐기물 수집장려금 지원, 영농폐기물 집하장 보수, 슬레이트처리지원사업

□ 관련 예산사업 내역

(단위:개, 백만원)

사업명	회계구분	'21결산	'22예산	'23예산	비고 (세부사업수)
자원순환 인프라 구축	일반회계	6,885	7,344	9,712	5
폐기물 처리관리		3	7	7	
농촌폐비닐 수거보상금		25	31	60	
공동집하장 확충지원 (농촌폐비닐)		66	42	55	
생활폐기물처리시설관리		6,727	7,234	9,552	
영농폐기물 집하장 보수		64	30	38	

□ 관련 예산사업 개요

사업명	폐기물 처리관리
사업내용	자원순환 관련 업무 추진여비
사업기간	2023년01월01일 ~ 2027년12월31일
지원형태	직접수행
지원조건	자원순환 관련 업무 출장
시행주체	홍천군(환경과)

사업명	농촌폐비닐 수거보상금
사업내용	농촌폐비닐 수거보상금 지급
사업기간	2023년01월01일 ~ 2027년12월31일
지원형태	민간보조
지원조건	농촌폐비닐 1kg당 10원
시행주체	홍천군(환경과)

사업명	공동집하장 확충지원(농촌폐비닐)
사업내용	영농폐기물 집하장 설치
사업기간	2023년01월01일 ~ 2027년12월31일
지원형태	직접수행
지원조건	부지 등 설치조건 확보
시행주체	홍천군(환경과)

사업명	생활폐기물처리시설관리
사업내용	생활폐기물처리시설(소각장 및 공공재활용기반시설)위탁운영관리 생활폐기물 처리시설 등 관련시설의 운전 및 제반사항 유지관리 생활폐기물처리시설의 부대시설 관리(폐기물류처리장 및 적치장 등) 소각시설1호기 대보수 기간 중 소각폐기물 위탁처리
사업기간	2023년01월01일 ~ 2027년12월31일
지원형태	기타
지원조건	생활폐기물처리시설 위탁운영
시행주체	홍천군(환경과)

사업명	영농폐기물 집하장 보수
사업내용	집하장 시설 보수
사업기간	2023년01월01일 ~ 2027년12월31일
지원형태	직접수행
지원조건	읍, 면사무소 선정
시행주체	홍천군(환경과)

# 도 시 교 통 과



**정책사업목표**

1. 지속가능한 발전도시 조성을 위한 군 관리계획 수립하고 이를 바탕으로 도시기반 시설을 설치한다.

**(1) 주요내용**

- 풍요로운 행복창조도시 조성을 위한 군관리계획 운영
  - 2040년 홍천 군 기본계획 수립
  - 2030년 홍천 군 관리계획 재정비
- 편리한 도시기반시설 확충
  - 도시계획도로 개설
  - 교통사고 예방을 위한 회전교차로 설치
  - 교통환경 개선을 위한 도시시설 정비

**(2) 성과지표 및 목표치 설정**

< 성과지표별 목표치 설정 >

성과지표(단위)	지표 유형	가중치	실적 및 목표치					측정산식 또는 측정방법	자료수집 방법/출처	
			구분	21	22	23	24			25
군 관리계획결정(안) 및 실시계획 공람공고(건)	일반	40	목표	8	8	8	8	8	공람공고 횟수	온나라 및 이호조시스템
			실적	4	8					
도시계획도로 개설(신설)(건)	핵심	60	목표	3	3	3	3	3	도시계획도로 준공 건수	온나라시스템 및 준공서류
			실적	4	5					

< 성과지표별 목표치 설정 근거 >

- 군 관리계획결정(안) 및 실시계획 공람공고(건)
  - 군 관리계획결정(안) 및 실시계획 공람공고 횟수 연8회 이상
- 도시계획도로 개설(신설)
  - 도시계획도로 준공 건수(당초계획을 목표치 설정)

## 단위사업

### 1-1. 미래도시 인프라 구축

#### □ 목적 및 주요내용

##### ○ 목적

- 토지의 효율적인 개발 및 체계적이고 균형적인 도시구조 형성
- 체계적인 도시 관리 계획 수립으로 도시 활성화 유도

##### ○ 주요내용

- 2040년 홍천군 기본계획수립, 2030년 홍천 군관리계획 재정비, 용도지역 및 KLIS 자료정비, 도시계획정보시스템 유지보수

#### □ 관련 예산사업 내역

(단위:개, 백만원)

사업명	회계구분	'21결산	'22예산	'23예산	비고 (세부사업수)
미래도시 인프라 구축	일반회계	444	109	931	1
군 관리계획 수립		444	109	931	

#### □ 관련 예산사업 개요

사업명	군 관리계획 수립
사업내용	홍천군 관리계획(지구단위계획)수립 도시계획정보시스템 유지보수 군관리계획위원회 운영 및 관리계획결정(안) 공고 용도지역 및 KLIS 자료정비 토지이용계획확인원발급담당 보험료 : 3명
사업기간	2023년01월01일 ~ 2027년12월31일
지원형태	직접수행
지원조건	군비 100%
시행주체	홍천군(도시교통과)

단위사업

1-2. 도시기반시설 확충

□ 목적 및 주요내용

○ 목적

- 쾌적한 도시환경 조성 및 도시기반시설 확충·정비로 도시의 균형발전 도모

○ 주요내용

- 도시계획도로 개설, 교통개선사업

□ 관련 예산사업 내역

(단위:개, 백만원)

사업명	회계구분	'21결산	'22예산	'23예산	비고 (세부사업수)
도시기반시설 확충	일반회계	877	1,000	7,900	9
도시계획도로 미불용지 보상		590	400	200	
도시계획시설정비		287	100	100	
도시계획도로(홍천찐빵~크리스탈타워간) 개설		0	0	1,000	
도시계획도로(덕호연립 옆) 개설		0	500	450	
도시계획도로(갈마곡리 축협마트 옆) 개설		0	0	1,900	
도시계획도로(홀여중 뒤~화양강호텔 뒤) 개설		0	0	1,500	
도시계획도로(검술회전교 차로~강변도로) 개설		0	0	1,500	
홍천읍 옛 학다리 주변 공간 개선		0	0	50	
홍천 번영로 일원 지중화		0	0	1,200	

□ 관련 예산사업 개요

사업명	도시계획도로 미불용지 보상
사업내용	연내 미지급 용지 수시 접수로 보상추진
사업기간	2023년01월01일 ~ 2027년12월31일
지원형태	직접수행
지원조건	군비 100%
시행주체	홍천군(도시교통과)

사업명	도시계획시설정비
사업내용	도시계획구역 내 도시계획도로 잔여사업 추진
사업기간	2023년01월01일 ~ 2027년12월31일
지원형태	직접수행
지원조건	군비 100%
시행주체	홍천군(도시교통과)

사업명	도시계획도로(홍천찐빵~크리스탈타워간) 개설
사업내용	도로개설 L=88m, B=8m
사업기간	2023년01월01일 ~ 2023년12월31일
지원형태	직접수행
지원조건	군비100%
시행주체	홍천군(도시교통과)

사업명	도시계획도로(덕호연립 옆) 개설
사업내용	도시계획도로개설 L=156m, B=6.5m
사업기간	2023년01월01일 ~ 2023년12월31일
지원형태	직접수행
지원조건	군비100%
시행주체	홍천군(도시교통과)

사업명	도시계획도로(갈마곡리 축협마트 옆) 개설
사업내용	도로개설 L=197m, B=15m
사업기간	2023년01월01일 ~ 2024년12월31일
지원형태	직접수행
지원조건	군비
시행주체	홍천군(도시교통과)



사업명	도시계획도로(홍여중 뒤~ 화양강호텔 뒤) 개설
사업내용	도로개설 L=258m, B=15m
사업기간	2023년01월01일 ~ 2024년12월31일
지원형태	직접수행
지원조건	군비
시행주체	홍천군(도시교통과)

사업명	도시계획도로(검울회전교차로~강변도로) 개설
사업내용	도로개설 L=180m, B=15m
사업기간	2023년01월01일 ~ 2024년12월31일
지원형태	직접수행
지원조건	군비
시행주체	홍천군(도시교통과)

사업명	홍천읍 옛 학다리 주변 공간 개선
사업내용	도시환경 개선 1식
사업기간	2023년01월01일 ~ 2023년12월31일
지원형태	직접수행
지원조건	군비
시행주체	홍천군(도시교통과)

사업명	홍천 번영로 일원 지중화
사업내용	한전선로 및 통신선로 지중화 L=1.05km
사업기간	20223년01월01일 ~ 2024년12월31일
지원형태	기타
지원조건	군비50%, 기타50%
시행주체	홍천군(도시교통과)

**정책사업목표**

**2. 깨끗하고 편리한 도시환경 유지를 위한 도로 유지보수 사업을 추진한다.**

**(1) 주요내용**

- 도시계획도로 도시환경 정비사업
- 도시정비사업 도로보수팀 운영
- 인도정비사업 추진
- 자전거 도로 보수

**(2) 성과지표 및 목표치 설정**

< 성과지표별 목표치 설정 >

성과지표(단위)	지표 유형	가중치	실적 및 목표치					측정산식 또는 측정방법	자료수집 방법/출처	
			구분	21	22	23	24			25
도로보수팀 운영(건)	일반	20	목표	600	440	440	440	440	시설유지, 보수건수	도로보수원 작업일지
			실적	365	368					
시가지(도로)무단점용 단속(건)	일반	20	목표	530	180	180	180	0	단속건수	새올 및 온나라시스템
			실적	80	80					
도시계획도로 내 환경정비(건)	핵심	60	목표	5	6	5	6	6	준공건수	새올 및 온나라시스템
			실적	5	6					

< 성과지표별 목표치 설정 근거 >

- 도로보수팀 운영
  - 도로 보수건수(최근실적 반영하여 상향설정)
- 시가지(도로)무단점용 단속
  - 무단점용 단속 처리건수(최근 2개년 평균 실적 반영하여 상향설정)
- 도시계획도로 내 환경정비
  - 환경정비공사 준공 건수(최근 2개년 평균 실적 반영하여 상향설정)

단위사업

2-1. 도시계획 시설 유지보수

□ 목적 및 주요내용

○ 목적

- 기 설치된 도시계획시설 유지보수

○ 주요내용

- 도시정비사업, 도로보수팀 운영, 무단점용 민원처리, 시설물 안전점검

□ 관련 예산사업 내역

(단위:개, 백만원)

사업명	회계구분	'21결산	'22예산	'23예산	비고 (세부사업수)
도시계획 시설 유지보수	일반회계	428	1,521	296	3
도시정비사업 도로보수팀 운영		15	16	16	
도시계획도로 내 환경정비		0	0	80	
도시계획구역 시설물 (교량) 보수보강		413	1,505	200	

□ 관련 예산사업 개요

사업명	도시정비사업 도로보수팀 운영
사업내용	기간제 도로보수원 : 인건비, 공공운영비, 자재비
사업기간	2023년01월01일 ~ 2027년12월31일
지원형태	직접수행
지원조건	군비 100%
시행주체	홍천군(도시교통과)

사업명	도시계획도로 내 환경정비
사업내용	도시계획지역 내 불법행위 단속
사업기간	2023년01월01일 ~ 2027년12월31일
지원형태	기타
지원조건	군비 100%
시행주체	홍천군(도시교통과)

사업명	도시계획구역 시설물(교량) 보수보강
사업내용	교량(홍천교, 남산교, 화양교, 갈마곡교, 풍암교, 양덕원교, 덕치교, 태학교, (구)양덕원교, (구)홍천교, 태학교(구국도), 화계교, 젓골터널) 보수보강 1식
사업기간	2023년01월01일 ~ 2026년12월31일
지원형태	직접수행
지원조건	군비 100%
시행주체	홍천군(도시교통과)

단위사업

2-2. 도시환경정비사업

□ 목적 및 주요내용

○ 목적

- 도시기반시설 정비로 도시의 균형발전 도모

○ 주요내용

- 도시정비사업 추진, 인도정비

□ 관련 예산사업 내역

(단위:개, 백만원)

사업명	회계구분	'21결산	'22예산	'23예산	비고 (세부사업수)
도시환경정비사업	일반회계	798	518	1,018	2
도시관리사업		798	518	518	
도시계획구역 내 보·차도 개선		0	0	500	

□ 관련 예산사업 개요

사업명	도시관리사업
사업내용	도시계획구역(홍천읍, 북방면, 서석면, 남면) 도시환경정비사업
사업기간	2023년01월01일 ~ 2027년12월31일
지원형태	직접수행
지원조건	군비 100%
시행주체	홍천군(도시교통과)

사업명	도시계획구역 내 보·차도 개선
사업내용	보차도 개선사업 1식
사업기간	2023년01월01일 ~ 2027년12월31일
지원형태	직접수행
지원조건	해당없음
시행주체	홍천군

**정책사업목표**

**3. 도시경쟁력 강화 및 삶의 질 개선을 위한 기반시설 설치 및 지역역량을 강화한다.**

**(1) 주요내용**

- 지역주민과 함께하는 생활환경 개선
- 도시재생 뉴딜사업 추진
- 도시재생 예비사업 추진

**(2) 성과지표 및 목표치 설정**

< 성과지표별 목표치 설정 >

성과지표(단위)	지표 유형	가중치	실적 및 목표치					측정산식 또는 측정방법	자료수집 방법/출처	
			구분	21	22	23	24			25
신장대리 도시재생 뉴딜사업 집행액(천원)	핵심	60	목표	0	3,350,000	2,450,000	5,950,000	5,950,000	집행금액	이호조시스템
			실적	0	2,216,000					
주민역량강화 교육 수료자 수(명)	일반	40	목표	50	50	50	50	0	수료 인원	수료자 명단
			실적	23	61					

< 성과지표별 목표치 설정 근거 >

- 신장대리 도시재생 뉴딜사업 집행액
  - 신장대리 도시재생 뉴딜사업 연도별 예산 편성계획
- 주민역량강화 교육 수료자 수
  - 도시재생대학 및 도시재생사업 역량강화 교육 목표치

단위사업

3-1. 도시재생

□ 목적 및 주요내용

○ 목적

- 지역역량의 강화, 새로운 기능의 도입·창출 및 지역자원의 활용을 통하여 경제적·사회적·물리적·환경적으로 도시 활성화 유도

○ 주요내용

- 지역 역량강화, 도시재생 전략계획 수립, 도시재생 센터운영

□ 관련 예산사업 내역

(단위:개, 백만원)

사업명	회계구분	'21결산	'22예산	'23예산	비고 (세부사업수)
도시재생	일반회계	851	2,748	2,900	4
도시재생 센터 운영		185	295	319	
도시재생 업무추진		4	9	9	
도시재생 활성화사업		662	103	122	
신장대리 도시재생 뉴딜 사업		0	2,340	2,450	

□ 관련 예산사업 개요

사업명	도시재생 센터 운영
사업내용	도시재생지원센터 기간제근로자 인건비 도시재생지원센터 임차료 및 사무관리비 도시재생지원센터 공공운영비
사업기간	2023년01월01일 ~ 2027년12월31일
지원형태	직접수행
지원조건	홍천군 도시재생사업을 위한 센터 운영
시행주체	홍천군(도시교통과)

사업명	도시재생 업무추진
사업내용	도시재생 업무추진을 위한 여비
사업기간	2023년01월01일 ~ 2027년12월31일
지원형태	직접수행
지원조건	도시재생 뉴딜사업 추진을 위한 대민업무추진
시행주체	홍천군(도시교통과)

사업명	도시재생 활성화사업
사업내용	도시재생사업 추진 및 홍보 마을거점공간 운영 및 유지보수 도시재생대학 운영
사업기간	2023년01월01일 ~ 2027년12월31일
지원형태	직접수행
지원조건	홍천군 도시재생뉴딜사업을 위한 주민참여 유도 및 전문가 양성, 도시재생사업의 성과와 경험을 공유하고 도시재생 주체 간 화합과 소통의 장 마련
시행주체	홍천군(도시교통과)

사업명	신장대리 도시재생 뉴딜사업
사업내용	그린어울림센터 조성, 건강놀이터 조성, 건강먹거리 특화, 목재문화특화가로 조성, 녹색주거 환경개선
사업기간	2022년01월01일 ~ 2025년12월31일
지원형태	직접수행
지원조건	도시재생전략계획 수립 지역 내에서 추진하는 점단위사업에 대해 활성화계획 수립 없이 재정 기금 등 정부지원을 실시하는 사업
시행주체	홍천군(도시교통과)



단위사업

3-2. 쾌적한 생활여건 조성

□ 목적 및 주요내용

○ 목적

- 지역행복생활권 지자체의 생활인프라 확충을 통한 삶의 질 향상

○ 주요내용

- 생활인프라 구축(지붕개량, 화장실 보수, 기반시설 확충 등)

□ 관련 예산사업 내역

(단위:개, 백만원)

사업명	회계구분	'21결산	'22예산	'23예산	비고 (세부사업수)
쾌적한 생활여건 조성	일반회계	145	436	822	2
내면 창촌1리 농어촌 취약지역 생활여건 개조		145	436	436	
내면 광원1리 농어촌 취약지역 생활여건 개조		0	0	386	

□ 관련 예산사업 개요

사업명	내면 창촌1리 농어촌 취약지역 생활여건 개조
사업내용	생활인프라 구축(지붕개량, 화장실보수, 기반시설 확충 등)
사업기간	2021년06월01일 ~ 2024년12월31일
지원형태	위탁사업
지원조건	균특, 도비, 군비
시행주체	홍천군(도시교통과)

사업명	내면 광원1리 농어촌 취약지역 생활여건 개조
사업내용	안전강화, 생활, 복지 인프라 확충, 집수리 비용 등 지원
사업기간	2022년04월01일 ~ 2025년12월31일
지원형태	위탁사업
지원조건	최소30가구 이상이며, 30년 이상 노후주택비율이 40%이상 이거나 슬레이트 지붕 주택 비율이 40% 이상인 마을
시행주체	홍천군(도시교통과)

**정책사업목표**

**4. 청정한 자연환경을 바탕으로 자연경관과 어우러진 도시디자인을 통하여 아름다운 흥천을 구현한다.**

**(1) 주요내용**

- 흥천읍 도시경관·디자인 정비계획 수립 및 사업추진
- 청정자연경관과 어울리는 광고물 관리
- 쾌적한 가로환경 조성 및 생활민원 처리

**(2) 성과지표 및 목표치 설정**

< 성과지표별 목표치 설정 >

성과지표(단위)	지표 유형	가중치	실적 및 목표치					측정산식 또는 측정방법	자료수집 방법/출처	
			구분	21	22	23	24			25
불법유동광고물 정비(건)	일반	40	목표	23,000	23,000	23,000	23,000	23,000	정비건수	단속실적 보고서
			실적	20,000	31,000					
가로등 신설 및 정비(건)	핵심	60	목표	300	300	300	320	320	신설 및 정비건수	신설 실적 보고서 및 생활민원 처리반 운영 건수
			실적	250	250					

< 성과지표별 목표치 설정 근거 >

- 불법유동광고물 정비
  - 불법광고물 정비실적(최근2개년 실적에 일부 상향하여 목표치 설정)
- 가로등 신설 및 정비
  - 가로등 신설 및 정비실적(최근2개년 실적에 일부 상향하여 목표치 설정)

단위사업

4-1. 신속한 생활민원 처리

□ 목적 및 주요내용

○ 목적

- 효율적인 가로등 관리 및 소규모 민원 처리로 생활불편 해소
- 가로등 신설을 통한 안전사고 사전 예방

○ 주요내용

- 생활민원처리 기동 처리반 운영 및 차량운영, 소규모 생활민원처리(시설설치 및 보수 등)

□ 관련 예산사업 내역

(단위:개, 백만원)

사업명	회계구분	'21결산	'22예산	'23예산	비고 (세부사업수)
신속한 생활민원 처리	일반회계	169	190	190	2
생활민원기동처리반 운영		121	140	140	
소규모 생활민원 처리		48	50	50	

□ 관련 예산사업 개요

사업명	생활민원기동처리반 운영
사업내용	생활민원처리반 운영비, 차량 유지관리 생활민원기동처리 운영 재료 구입
사업기간	2023년01월01일 ~ 2027년12월31일
지원형태	직접수행
지원조건	군비 100%
시행주체	홍천군(도시교통과)

사업명	소규모 생활민원 처리
사업내용	긴급을 요하며 꼭 필요한 소규모 생활민원 처리
사업기간	2023년01월01일 ~ 2027년12월31일
지원형태	직접수행
지원조건	군비 100%
시행주체	홍천군(도시교통과)

단위사업

4-2. 쾌적한 옥외환경 개선

□ 목적 및 주요내용

○ 목적

- 쾌적한 옥외환경 개선 및 아름다운 경관 조성
- 미관풍치를 위한 광고물 정비

○ 주요내용

- 광고물 정비, 아름다운 경관조성

□ 관련 예산사업 내역

(단위:개, 백만원)

사업명	회계구분	'21결산	'22예산	'23예산	비고 (세부사업수)
쾌적한 옥외환경 개선	일반회계	851	927	804	4
가로등 신설 및 보수		574	766	668	
현수막 게시대 관리		19	20	25	
미관풍치를 위한 광고물 정비		70	58	58	
아름다운 경관조성		188	83	53	

□ 관련 예산사업 개요

사업명	가로등 신설 및 보수
사업내용	10개 읍면 전역 가로(보안)등 보수 및 신설 중계기 LTE라우터 통신요금 도로조명설비 원격점검 인프라 구축(국6:지4)
사업기간	2023년01월01일 ~ 2027년12월31일
지원형태	직접수행
지원조건	도로조명설비, 가로등 및 보안등
시행주체	홍천군(도시교통과)

사업명	현수막 게시대 관리
사업내용	민간위탁금 집행 및 현수막게시대 보수
사업기간	2023년01월01일 ~ 2027년12월31일
지원형태	직접수행
지원조건	군비 100%
시행주체	홍천군(도시교통과)

사업명	미관풍치를 위한 광고물 정비
사업내용	옥외광고정비기금운용 심의위원회 참석수당 지급 통합안내간판 설치 및 정비 1식 안전점검 민간위탁 집행
사업기간	2023년01월01일 ~ 2027년12월31일
지원형태	직접수행
지원조건	군비 100%
시행주체	홍천군(도시교통과)

사업명	아름다운 경관조성
사업내용	경관위원회 운영 , 도시디자인 업무 추진을 위한 출장여비
사업기간	2023년01월01일 ~ 2027년12월31일
지원형태	직접수행
지원조건	군비 100%
시행주체	홍천군(도시교통과)

단위사업

4-3. 지역에너지 신산업 활성화 지원사업

□ 목적 및 주요내용

○ 목적

지역에너지 신산업 활성화 지원 사업 유지 관리

○ 주요내용

- 태양광 4개소 전기설비 안전관리 대행
- 에너지 저장장치 3개소, 전기차 충전소 3개소, LED가로등 및
- 보안등 5,013개소, 모니터링 시스템에 대한 유지 관리

□ 관련 예산사업 내역

(단위:개, 백만원)

사업명	회계구분	'21결산	'22예산	'23예산	비고 (세부사업수)
지역에너지 신산업 활성화 지원사업	일반회계	562	447	39	1
지역에너지 신산업 활성화 지원사업		562	447	39	

□ 관련 예산사업 개요

사업명	지역에너지 신산업 활성화 지원사업
사업내용	- 태양광 4개소 전기설비 안전관리 대행 - 에너지 저장장치 3개소, 전기차 충전소 3개소, LED가로등 및 보안등 5,013개소, 모니터링 시스템에 대한 유지 관리
사업기간	2023년01월01일 ~ 2027년12월31일
지원형태	직접수행
지원조건	군비100%
시행주체	홍천군(도시교통과)

정책사업목표

5. 지역주민이 필요로 하는 양질의 교통시설 및 교통서비스 제공하고 주민들을 위한 쾌적하고 안전한 주차환경정비와 교통 환경을 조성한다.

(1) 주요내용

- 농촌버스 운행 안정화 지원
- 운송업체 유가보조금 지원
- 공영주차장 조성 및 관리
- 교통안전 시설물 관리

(2) 성과지표 및 목표치 설정

< 성과지표별 목표치 설정 >

성과지표(단위)	지표 유형	가중치	실적 및 목표치					측정산식 또는 측정방법	자료수집 방법/출처	
			구분	21	22	23	24			25
공영노외주차장 조성(건)	핵심	40	목표	2	2	3	3	3	조성 개소수	온나라시스템, 준공건수
			실적	1	2					
불법 주정차 단속실적(건)	일반	30	목표	3,300	3,300	3,300	3,300	3,300	단속건수	교통통합 시스템
			실적	2,560	2,712					
대중교통 승강장 안전성 강화(건)	일반	30	목표	15	20	20	20	20	신설 및 교체 건수	온나라시스템 및 준공건수
			실적	21	28					

< 성과지표별 목표치 설정 근거 >

- 공영노외주차장 조성
  - 연2개소 이상 노외주차장 조성 목표설정
- 불법 주정차 단속실적
  - 직전년도 3개년 추계치에서 일부 상향 하여 목표 설정
- 대중교통 승강장 안전성 강화
  - 구조물 내구연한과 관내 승강장 총 수량 고려, 연 15개 이상 교체

단위사업

5-1. 운송사업 지원

□ 목적 및 주요내용

○ 목적

- 손실보상금 지급을 통한 벽지 농촌지역 주민의 교통편익 증진
- 재정지원금 지급으로 적자·벽지 노선버스 운송업체의 경영난 해소
- 대중교통 사각지대 주민불편 해소를 위한 희망택시 운영

○ 주요내용

- 운수업체 보조, 벽지노선 손실보상, 광역BIS운영, 사업용자동차유류세액지원, 희망택시지원, 농촌형 교통모델지원

□ 관련 예산사업 내역

(단위:개, 백만원)

사업명	회계구분	'21결산	'22예산	'23예산	비고 (세부사업수)
운송사업 지원	일반회계	10,311	12,519	12,671	16
운수업체보조		3,391	3,326	4,291	
벽지노선 손실보상		683	750	870	
버스운송사업자 경영수지 분석		3	4	4	
광역 BIS 운영		25	26	26	
사업용자동차 유류세액 지원		4,876	7,259	5,317	
화물자동차 운수사업법 위반행위 신고포상		0	1	1	
희망택시 지원		400	427	468	
특별교통수단 운영 지원 (국고)		0	0	61	
특별교통수단 운영 지원		557	614	564	
택시요금 카드수수료 지원		42	62	61	
농촌형 교통모델 지원 (버스분야)		320	0	230	
외출 외박 용사의 대중교통 (택시) 편의제공		0	50	30	
노후택시 대차비용 지원		14	0	24	
저상버스 도입보조		0	0	184	
광역BIS 지원사업		0	0	522	
택시 영상기록장치 설치 지원		0	0	18	



□ 관련 예산사업 개요

사업명	운수업체보조
사업내용	비수익노선손실보상: 수익성이 없는 노선을 운행하는 농어촌버스운송사업자에 대한 재정지원 단일요금제손실보상: 2014년 농어촌버스 단일요금제 시행으로 발생한 운송수입 감소분 보전 교통카드손실보상: 교통카드 사용에 따른 운임할인분(5%) 및 환승할인분(1회 무료) 손실 보전
사업기간	2023년01월01일 ~ 2027년12월31일
지원형태	민간보조
지원조건	매년 재정지원을 위한 산정용역 실시 후 손실금 지원
시행주체	홍천군(도시교통과)

사업명	벽지노선 손실보상
사업내용	벽지노선을 운행하는 운송업체에 운행손실 보상금 지급
사업기간	2023년01월01일 ~ 2027년12월31일
지원형태	민간보조
지원조건	벽지노선에 대한 운송원가 용역에 따른 운행손실금 산출 후 지급
시행주체	홍천군(도시교통과)

사업명	버스운송사업자 경영수지분석
사업내용	농어촌버스 운송사업자의 경영수지분석 및 운송원가 검증용역
사업기간	2023년01월01일 ~ 2027년12월31일
지원형태	기타
지원조건	농어촌버스 운송사업자의 경영수지 분석 및 운송원가검증용역 완료
시행주체	강원도

사업명	광역 BIS 운영
사업내용	버스 실시간 운행정보 제공 : BIT, 인터넷지도 서비스
사업기간	2023년01월01일 ~ 2027년12월31일
지원형태	기타
지원조건	한국교통안전공단 위수탁 협약 준수
시행주체	한국교통안전공단 위탁사업

사업명	사업용자동차 유류세액 지원
사업내용	사업용자동차 유류세액 보조
사업기간	2023년01월01일 ~ 2027년12월31일
지원형태	민간보조
지원조건	여객자동차법 준수 여객자동차 유가보조금 지급지침 준수 화물자동차 유가보조금 관리 규정 준수
시행주체	홍천군(도시교통과)

사업명	화물자동차 운수사업법 위반행위 신고포상
사업내용	화물자동차 운수사업자 또는 운송종사자의 위반행위를 신고하는 사람에게 포상금을 지급
사업기간	2023년01월01일 ~ 2027년12월31일
지원형태	직접수행
지원조건	위반행위 신고 건이 혐의가 입증되어 처분대상으로 확정된 사항을 신고한 자
시행주체	홍천군(도시교통과)

사업명	희망택시 지원
사업내용	대중교통 미운행지역에 희망택시 운영을 통한 교통서비스 제공
사업기간	2023년01월01일 ~ 2027년12월31일
지원형태	민간보조
지원조건	지급대상 : 월별 희망택시 운행마을 운행손실금 보조 산출기준 : 택시미터기요금(콜비 포함)-주민부담금
시행주체	홍천군(도시교통과)

사업명	특별교통수단 운영 지원(국고)
사업내용	대중교통 이용이 어려운 장애인 등 교통약자를 대상으로 특별교통수단(콜택시) 운영 - 관내이용: 즉시콜 사용(1544-2014) - 관외이용: 병원방문 목적의 관내 주민 우선예약제 이용
사업기간	2023년01월01일 ~ 2027년12월31일
지원형태	기타
지원조건	교통약자의 이동편의 증진법 시행규칙 제6조제1항 각호의 사람 (보행상 장애가 있는 '장애의 정도가 심한 자' 및 65세 이상 대중교통 이용이 어려운 사람) 장애인 보조기기 이용 대상자 대중교통 이용이 어려운 임산부 또는 일시적으로 휠체어를 사용하는 사람
시행주체	민간위탁업체

사업명	특별교통수단 운영 지원
사업내용	대중교통 이용이 어려운 장애인 등 교통약자를 대상으로 특별교통수단(콜택시) 운영 - 관내이용: 즉시콜 사용(1544-2014) - 관외이용: 병원방문 목적의 관내 주민 우선예약제 이용
사업기간	2023년01월01일 ~ 2027년12월31일
지원형태	기타
지원조건	교통약자의 이동편의 증진법 시행규칙 제6조제1항 각호의 사람 (보행상 장애가 있는 '장애의 정도가 심한 자' 및 65세 이상 대중교통 이용이 어려운 사람) 장애인 보조기기 이용 대상자 대중교통 이용이 어려운 임산부 또는 일시적으로 휠체어를 사용하는 사람
시행주체	민간위탁업체

사업명	택시요금 카드수수료 지원
사업내용	택시요금 카드수수료 지원
사업기간	2023년01월01일 ~ 2027년12월31일
지원형태	민간보조
지원조건	일반 및 개인택시(총149대)
시행주체	홍천군(도시교통과)

사업명	농촌형 교통모델 지원(버스분야)
사업내용	중형승합차 운행에 따른 인건비 및 운영비
사업기간	2023년01월01일 ~ 2027년12월31일
지원형태	민간보조
지원조건	국비50% 도비15% 군비35%
시행주체	홍천군(도시교통과)

사업명	외출 외박 용사의 대중교통(택시) 편의제공
사업내용	외출 외박 용사의 택시요금의 일정액을 홍천사랑상품권으로 지원
사업기간	2023년01월01일 ~ 2027년12월31일
지원형태	기타
지원조건	홍천군 지역 군장병의 외출 외박 시 이용한 택시요금
시행주체	홍천군(도시교통과)

사업명	노후택시 대차비용 지원
사업내용	노후택시 대차비용 지원
사업기간	2023년01월01일 ~ 2027년12월31일
지원형태	직접수행
지원조건	노후택시 대차비용 지원
시행주체	홍천군(도시교통과)

사업명	저상버스 도입보조
사업내용	저상버스 구입비 보조
사업기간	2023년01월01일 ~ 2027년12월31일
지원형태	민간보조
지원조건	기본차령 내 매각 금지 등 보조금법, 지방보조금법, 지방회계법 등 준용
시행주체	홍천군(도시교통과)

사업명	광역BIS 지원사업
사업내용	버스 실시간 운행정보 제공 : BIT, 인터넷지도 서비스 버스 행선지안내기 장착 버스노선 관리구조 개편
사업기간	2023년01월01일 ~ 2023년12월31일
지원형태	위탁수행
지원조건	균특, 도비, 군비
시행주체	한국교통안전공단 위탁사업

사업명	택시 영상기록장치 설치 지원
사업내용	지역 내 택시 129대에 영상기록장치(블랙박스) 설치 지원
사업기간	2023년01월01일 ~ 2023년12월31일
지원형태	민간보조
지원조건	도비, 군비
시행주체	홍천군(도시교통과)

단위사업

5-2. 교통약자 특별교통수단 도입

□ 목적 및 주요내용

○ 목적

노후화 된 특별교통수단 차량 교체

○ 주요내용

노후화 된 특별교통수단 차량 교체

□ 관련 예산사업 내역

(단위:개, 백만원)

사업명	회계구분	'21결산	'22예산	'23예산	비고 (세부사업수)
교통약자 특별교통수단 도입	일반회계	94	0	144	1
교통약자 특별교통수단 도입		94	0	144	

□ 관련 예산사업 개요

사업명	교통약자 특별교통수단 도입
사업내용	지원 조건을 충족하는 교통약자에게 소정의 비용을 징수하고 교통수단을 제공
사업기간	2023년01월01일 ~ 2024년12월31일
지원형태	기타
지원조건	이용 대상자 - 장애인복지법 시행규칙 제2조 제1항에 따른 1급~2급 장애인 - 뇌병변 1급~ 3급 장애인 - 거동이 불편한 65세 이상으로 대중교통 이용이 어려운자
시행주체	홍천군(도시교통과)

단위사업

5-3. 안전한 교통환경 확립

□ 목적 및 주요내용

○ 목적

- 교통시설물 설치 및 홍보를 통한 군민의식 개선으로 교통안전 확보

○ 주요내용

- 교통 시설물 설치, 유지보수, 홍보
- 주차장 조성

□ 관련 예산사업 내역

(단위:개, 백만원)

사업명	회계구분	'21결산	'22예산	'23예산	비고 (세부사업수)
안전한 교통환경 확립	일반회계	1,090	1,037	8,590	15
교통행정관리		349	199	172	
교통지도관리		5	11	11	
안전한 교통환경 조성		21	12	8	
고령운전자 교통안전 지원사업		11	21	17	
신호등 및 경보등 정비		141	150	200	
차선(주차)규제봉 교체 및 설치		10	10	10	
교통안전표지판 및 홍보물 제작		33	34	43	
시가지 차선 및 주차선 도색		490	600	600	
노인보호구역 개선		30	0	100	
국도 감응신호 구축		0	0	20	
희망리 제2공영주차장 주차관리사무소 신축		0	0	833	
공영노외주차장(갈마곡리 42번지 일원) 조성		0	0	200	
공영노외주차장(갈마곡리 474번지 일원) 조성		0	0	6,236	
어린이보호구역 개선사업		0	0	100	
모범운전자연합회 기능 보강 지원		0	0	40	

□ 관련 예산사업 개요

사업명	교통행정관리
사업내용	운영비: 소규모 유지보수·연구용역·공과금, 교통행정 업무추진 여비 시설비: 대중교통 안전시설 신설 및 보수
사업기간	2023년01월01일 ~ 2027년12월31일
지원형태	직접수행
지원조건	군비100%
시행주체	홍천군(도시교통과)

사업명	교통지도관리
사업내용	교통지도를 위한 여비 및 보행안전을 위한 활동비
사업기간	2023년01월01일 ~ 2027년12월31일
지원형태	직접수행
지원조건	군비100%
시행주체	홍천군(도시교통과)

사업명	안전한 교통환경 조성
사업내용	학교 앞 교통정리 및 각종 행사지원, 교통질서 캠페인
사업기간	2023년01월01일 ~ 2027년12월31일
지원형태	민간보조
지원조건	홍천모범운전자협회 사업비 지원(도로교통법 제5조의3) 녹색어머니회의 봉사활동에 필요한 보조금 지원(홍천군 지방보조금 관리 조례)
시행주체	홍천군(도시교통과)

사업명	고령운전자 교통안전 지원사업
사업내용	지원대상 : 만70세 이상의 운전면허 자진반납자 사업비 : 17,000천원 지원내용 : 10만원 지급
사업기간	2023년01월01일 ~ 2027년12월31일
지원형태	직접수행
지원조건	반납자 1인 1회 10만원 지급
시행주체	홍천군(도시교통과)

사업명	신호등 및 경보등 정비
사업내용	노후 신호등 관련시설(제어기, 철주, 신호등 등) 및 경광등 등 교통안전시설 유지보수
사업기간	2023년01월01일 ~ 2027년12월31일
지원형태	직접수행
지원조건	도로교통법에 따라 경찰서 협의 및 요청에 따라 보수 및 설치
시행주체	홍천군(도시교통과)

사업명	차선(주차)규제봉 교체 및 설치
사업내용	시가지내 노후.파손된 차선(주차)규제봉 교체 및 신규 설치
사업기간	2023년01월01일 ~ 2027년12월31일
지원형태	직접수행
지원조건	도로교통법에 따라 경찰서 협의 추진
시행주체	홍천군(도시교통과)

사업명	교통안전표지판 및 홍보물제작
사업내용	재해로 인한 교통 통제시 활용할 입간판, 교통안전 홍보용 전광판, 홍보탑 등 제작 설치
사업기간	2023년01월01일 ~ 2027년12월31일
지원형태	직접수행
지원조건	도로법에 따라 경찰서 협의 및 요청에 따라 추진
시행주체	홍천군(도시교통과)

사업명	시가지 차선 및 주차선 도색
사업내용	대상지역 : 홍천군 시가지(도시계획도로) 시행시기 : 상, 하반기
사업기간	2023년01월01일 ~ 2027년12월31일
지원형태	직접수행
지원조건	차선도색은 도로안전시설물에 포함되어 경찰서와 협의하여 직접수행
시행주체	홍천군(도시교통과)



사업명	노인보호구역 개선
사업내용	도로인접 경로당을 중심으로 좌우150미터 도로에 노인보호구역설치
사업기간	2023년01월01일 ~ 2027년12월31일
지원형태	직접수행
지원조건	노인보호구역 지정고시선행
시행주체	홍천군(도시교통과)

사업명	국도 감응신호 구축
사업내용	-국도 감응신호 구축사업 사업비 지원
사업기간	2023년01월01일 ~ 2023년12월31일
지원형태	기타
지원조건	해당없음
시행주체	홍천군(도시교통과)

사업명	희망리 제2공영주차장 주차관리사무소 신축
사업내용	현주차관리사무소는 사용인원 대비 공간이 부족하고, 노후화된 시설로 철거를 하고 신축을 통해 근로자의 근무여건을 개선하고, 교통지도부서를 통합하여 교통지도업무를 원활하고 효율적으로 추진하고자 함.
사업기간	2022년09월30일 ~ 2023년12월31일
지원형태	직접수행
지원조건	자체예산
시행주체	홍천군(도시교통과)

사업명	공영노외주차장(갈마곡리 42번지 일원) 조성
사업내용	홍천읍 갈마곡리 42번지 일원 주차장조성 1식(지상1층, 60~70대)
사업기간	2022년10월01일 ~ 2023년12월31일
지원형태	직접수행
지원조건	국비100%
시행주체	홍천군(도시교통과)

사업명	공영노외주차장(갈마곡리474번지 일원) 조성
사업내용	갈마곡리 공영노외주차장 조성 (지상 1층 / 주차면수 약70대)
사업기간	2023년01월01일 ~ 2023년12월31일
지원형태	직접수행
지원조건	자체예산
시행주체	홍천군(도시교통과)

사업명	어린이보호구역 개선사업
사업내용	어린이집 및 유치원, 초등학교 등 주변도로에 어린이보호구역 개선 및 설치
사업기간	2023년01월01일 ~ 2027년12월31일
지원형태	직접수행
지원조건	도비, 군비
시행주체	홍천군(도시교통과)

사업명	모범운전자연합회 기능보강 지원
사업내용	교통봉사활동 추진을 위한 홍천모범운전자협회 차량 지원
사업기간	2023년01월01일 ~ 2023년12월31일
지원형태	민간보조
지원조건	도비, 군비
시행주체	홍천군(도시교통과)

단위사업

5-4. 교통환경개선

□ 목적 및 주요내용

○ 목적

- 주정차 시설 관리를 통하여 교통환경 개선

○ 주요내용

- 주정차시설관리 및 주차장 관리운영, 공영주차장 차량관리

□ 관련 예산사업 내역

(단위:개, 백만원)

사업명	회계구분	'21결산	'22예산	'23예산	비고 (세부사업수)
교통환경개선	주차장관리운영 영특별회계	1,348	1,241	1,449	3
주정차시설 관리		102	8	11	
주차장 관리 운영		1,246	1,228	1,433	
공영주차장 차량 관리		0	5	5	

□ 관련 예산사업 개요

사업명	주정차시설 관리
사업내용	주정차 안내표지판 설치 및 보수, 주차장 시설물 유지보수
사업기간	2023년01월01일 ~ 2027년12월31일
지원형태	직접수행
지원조건	군비 100%
시행주체	홍천군(도시교통과)

사업명	주차장 관리 운영
사업내용	홍천읍 공영주차장 관리운영 시가지 불법주정차 단속 및 단속장비 관리
사업기간	2023년01월01일 ~ 2027년12월31일
지원형태	직접수행
지원조건	군비 100%
시행주체	홍천군(도시교통과)

사업명	공영주차장 차량 관리
사업내용	자동차 견인 및 차량파손 배상
사업기간	2023년01월01일 ~ 2027년12월31일
지원형태	직접수행
지원조건	군비100%
시행주체	홍천군(도시교통과)



# 건 설 방 재 과



**정책사업목표**

1. 국유재산의 적절한 보호와 효율적인 관리 및 처분으로 공공복리 증진을 실현한다.

(1) 주요내용

- 국유재산관리
- 국유재산(도로)의 보호 · 관리 · 처분의 효율적인 운영

(2) 성과지표 및 목표치 설정

< 성과지표별 목표치 설정 >

성과지표(단위)	지표 유형	가중치	실적 및 목표치					측정산식 또는 측정방법	자료수집 방법/출처	
			구분	21	22	23	24			25
국유재산관리(건)	핵심	100	목표	100	100	100	100	100	처리건 수	국유재산(도로)관리 사업완료 확인 서류
			실적	90	90					

< 성과지표별 목표치 설정 근거 >

- 국유재산관리
- 최근 실적 반영하여 목표치 유지

단위사업

1-1. 건설행정운영지원

□ 목적 및 주요내용

○ 목적

- 효율적인 건설행정 운영지원으로 지역사회 균형개발 도모

○ 주요내용

- 국유재산(도로) 관리에 따른 지적측량 실시 및 건설행정 운영
- 공영주기장 조성을 위한 기본설계 및 인가도서 작성 용역

□ 관련 예산사업 내역

(단위:개, 백만원)

사업명	회계구분	'21결산	'22예산	'23예산	비고 (세부사업수)
건설행정운영지원	일반회계	62	49	924	2
효율적인 건설행정 관리		62	19	24	
공영주기장 조성		0	30	900	

□ 관련 예산사업 개요

사업명	효율적인 건설행정 관리
사업내용	국유재산(도로)지적측량 및 전문건설업, 건설기계관련 업무 추진
사업기간	2023년01월01일 ~ 2027년12월31일
지원형태	직접수행
지원조건	군비 100%
시행주체	홍천군(건설방재과)

사업명	공영주기장 조성
사업내용	공영주기장 조성을 위한 토지매입 보상비 760,000천원 설계비 및 공사비 640,000천원
사업기간	2022년01월01일 ~ 2023년12월31일
지원형태	직접수행
지원조건	군비 100%
시행주체	홍천군(건설방재과)



**정책사업목표**

**2. 농촌지역의 생활환경 개선과 도로교통 서비스로 삶의 질 향상을 실현한다.**

**(1) 주요내용**

○ 군도·농어촌도로 정비 및 도로유지 관리

**(2) 성과지표 및 목표치 설정**

< 성과지표별 목표치 설정 >

성과지표(단위)	지표 유형	가중치	실적 및 목표치					측정산식 또는 측정방법	자료수집 방법/출처	
			구분	21	22	23	24			25
군도정비(%)	핵심	60	목표	100	100	100	0	0	공정율(집행율)/사업량*100	사업완료 확인서류
			실적	80	80					
농어촌도로정비(%)	일반	20	목표	100	100	100	0	0	공정율(집행율)/사업량*100	사업완료 확인서류
			실적	80	80					
도로유지관리(%)	일반	20	목표	100	100	100	0	0	공정율(집행율)/사업량*100	사업완료 확인서류
			실적	80	80					

< 성과지표별 목표치 설정 근거 >

- 군도정비
  - 세부사업별 집행 및 공정비율
- 농어촌도로정비
  - 세부사업별 집행 및 공정비율
- 도로유지관리
  - 세부사업별 집행 및 공정비율

단위사업

2-1. 군도정비

□ 목적 및 주요내용

○ 목적

- 군도정비로 도로망 확충 및 주민 교통편익 제공

○ 주요내용

- 군도 정비사업(도로확포장, 선형개량 등)

□ 관련 예산사업 내역

(단위:개, 백만원)

사업명	회계구분	'21결산	'22예산	'23예산	비고 (세부사업수)
군도정비	일반회계	771	1,606	5,262	10
군도4호선 원소리 벌업지구 선형개량		24	1,006	1,000	
군도10호선(행인1지구) 도로확포장		195	0	1,006	
군도11호선(원동교~원동2 교) 도로확포장		552	0	1,505	
군도16호선(결운리~송정리) 인도설치		0	600	800	
군도4호선(부사원리~본궁 리간) 구조개선		0	0	400	
군도12호선(홍천읍 삼마 치2리) 선형개량		0	0	50	
군도4호선(북방면 역전평리) 인도개설		0	0	50	
군도13호선(내면 울전리) 도로확포장		0	0	50	
군도11호선(물걸~수하) 구조개선		0	0	100	
군도(북방면, 서면) 도로 정비		0	0	300	

□ 관련 예산사업 개요

사업명	군도4호선 원소리 벌업지구 선형개량
사업내용	아스콘포장 L=600m, B=8.0m
사업기간	2018년01월01일 ~ 2023년12월31일
지원형태	직접수행
지원조건	군비 100%
시행주체	홍천군(건설방재과)

사업명	군도10호선(행인1지구) 도로확포장
사업내용	아스콘포장 L=1.5km
사업기간	2018년01월01일 ~ 2024년12월31일
지원형태	직접수행
지원조건	군비 100%
시행주체	홍천군(건설방재과)

사업명	군도11호선(원동교~원동2교) 도로확포장
사업내용	아스콘포장 L= 1.3km B=8.0m
사업기간	2023년01월01일 ~ 2023년12월31일
지원형태	직접수행
지원조건	군도100%
시행주체	홍천군(건설방재과)

사업명	군도16호선(결운리~송정리) 인도설치
사업내용	인도설치 L=1.5km B=2.0m
사업기간	2023년01월01일 ~ 2023년12월31일
지원형태	직접수행
지원조건	군도100%
시행주체	홍천군(건설방재과)

사업명	군도4호선(부사원리~본궁리간) 구조개선
사업내용	L=1.8km, 터널1개소
사업기간	2023년01월01일 ~ 2026년12월31일
지원형태	직접수행
지원조건	군비100%
시행주체	홍천군(건설방재과)

사업명	군도12호선(홍천읍 삼마치2리) 선형개량
사업내용	선형개량 L=1.0km
사업기간	2023년01월01일 ~ 2025년12월31일
지원형태	직접수행
지원조건	군비100%
시행주체	홍천군(건설방재과)

사업명	군도4호선(북방면 역전평리) 인도개설
사업내용	인도개설 L=1.2km
사업기간	2023년01월01일 ~ 2024년12월31일
지원형태	직접수행
지원조건	군비100%
시행주체	홍천군(건설방재과)

사업명	군도13호선(내면 읍전리) 도로확포장
사업내용	도로확포장 L=1.0km
사업기간	2023년01월01일 ~ 2024년12월31일
지원형태	직접수행
지원조건	군비100%
시행주체	홍천군(건설방재과)

사업명	군도11호선(물갈~수하) 구조개선
사업내용	구조개선 L=1.5km
사업기간	2023년01월01일 ~ 2025년12월31일
지원형태	직접수행
지원조건	군비100%
시행주체	홍천군(건설방재과)

사업명	군도(북방면, 서면) 도로정비
사업내용	덧씌우기 2.5km
사업기간	2023년01월01일 ~ 2023년12월31일
지원형태	직접수행
지원조건	군비100%
시행주체	홍천군(건설방재과)

단위사업

2-2. 농어촌도로정비

□ 목적 및 주요내용

○ 목적

-농어촌도로정비로 도로망 확충 및 주민 교통편의 제공

○ 주요내용

- 도로정비사업 추진(도로확포장, 선형개량, 인도설치 등)

□ 관련 예산사업 내역

(단위:개, 백만원)

사업명	회계구분	'21결산	'22예산	'23예산	비고 (세부사업수)
농어촌도로정비	일반회계	2,133	1,500	14,222	21
화촌면 송정리 윗말선(화촌217호선) 도로확포장		622	0	1,500	
북방면 도사곡리 문도선(북방207호선) 도로확포장		614	0	1,806	
홍천읍 연봉~송학정간 인도교 설치		0	0	2,000	
북방면 노일리 영산골선(북방215호선) 도로확포장(1공구)		347	400	250	
서석면 청량리 상근선(서석207호선) 도로확포장		91	0	300	
내촌면 화상대리 새월선(내촌201호) 3공구 도로확포장		459	0	1,005	
서석면 상군두리~하군두리(서석210호선) 도로확포장		0	100	500	
영귀미202호선(체육공원~용씨비각)간 구조개선		0	1,000	800	
영귀미면 노천리 화방선(영귀미210호선) 도로확포장		0	0	1,505	
내촌면 도관리(내촌204호선) 선형개량		0	0	300	
두촌면 농어촌도로(철정리, 역내리) 배수로정비		0	0	700	
영귀미면 좌운1리 예의촌1교(영귀미207호선) 교량개축		0	0	755	
화촌면 군업리 군들선(화촌209호선) 도로확포장		0	0	1,500	
서석면 풍암리 현하선(서석201호) 도로확포장		0	0	100	
남면 화전리 독장골선(남면222호선) 도로확포장		0	0	50	

사업명	회계구분	'21결산	'22예산	'23예산	비고 (세부사업수)
영귀미면 노천리 지왕동선 (영귀미면301호선) 도로확포장(2공구)		0	0	50	
내면 명개리 내약선(내면 218호선) 도로확포장		0	0	50	
홍천읍 결운리 결운선 (홍천202호선) 도로확포장		0	0	400	
내촌면 물걸리 동창선 (내촌217호선) 도로확포장		0	0	300	
서석면 검산리 진장동선 (서석218호선) 도로확포장		0	0	300	
내면 창촌리 광중선(내면 211호선) 선형개량		0	0	50	

□ 관련 예산사업 개요

사업명	화촌면 송정리 잇말선(화촌217호선) 도로확포장
사업내용	아스콘포장 L=1.0km, B=6.5m
사업기간	2018년01월01일 ~ 2023년12월31일
지원형태	직접수행
지원조건	군비 100%
시행주체	홍천군(건설방재과)

사업명	북방면 도사곡리 문도선(북방207호선) 도로확포장
사업내용	아스콘포장 L=1.5km
사업기간	2018년01월01일 ~ 2024년12월31일
지원형태	직접수행
지원조건	군비 100%
시행주체	홍천군(건설방재과)

사업명	홍천읍 연봉~송학정간 인도교 설치
사업내용	인도교 설치 1식
사업기간	2023년01월01일 ~ 2023년12월31일
지원형태	직접수행
지원조건	자체
시행주체	홍천군(건설방재과)

사업명	북방면 노일리 영산골선(북방215호선) 도로확포장(1공구)
사업내용	아스콘포장 L=600m
사업기간	2023년01월01일 ~ 2024년12월31일
지원형태	직접수행
지원조건	군비 100%
시행주체	홍천군(건설방재과)

사업명	서석면 청량리 상근선(서석207호선) 도로확포장
사업내용	도로확포장 L= 1.5km B=6.0m
사업기간	2023년01월01일 ~ 2023년12월31일
지원형태	직접수행
지원조건	군비 100%
시행주체	홍천군(건설방재과)

사업명	내촌면 화상대리 새월선(내촌201호) 3공구 도로확포장
사업내용	도로 확포장공사 L= 1.75km, B=7.5m
사업기간	2019년01월01일 ~ 2023년12월31일
지원형태	직접수행
지원조건	군비100%
시행주체	홍천군(건설방재과)

사업명	서석면 상군두리~하군두리(서석210호선) 도로확포장
사업내용	도로확포장 L=1.7km
사업기간	2023년01월01일 ~ 2024년12월31일
지원형태	직접수행
지원조건	군비100%
시행주체	홍천군(건설방재과)

사업명	영귀미202호선(체육공원~용씨비각)간 구조개선
사업내용	구조개선 L=1.5km
사업기간	2023년01월01일 ~ 2024년12월31일
지원형태	직접수행
지원조건	군비100%
시행주체	홍천군(건설방재과)

사업명	영귀미면 노천리 화방선(영귀미210호선) 도로확포장
사업내용	도로확포장 L=1.9km
사업기간	2023년01월01일 ~ 2026년12월31일
지원형태	직접수행
지원조건	군비100%
시행주체	홍천군(건설방재과)

사업명	내촌면 도관리(내촌204호선) 선형개량
사업내용	선형개량 L=0.5km
사업기간	2023년01월01일 ~ 2023년12월31일
지원형태	직접수행
지원조건	군비100%
시행주체	홍천군(건설방재과)

사업명	두촌면 농어촌도로(철정리, 역내리) 배수로 정비
사업내용	배수로 정비 L=1.0km
사업기간	2023년01월01일 ~ 2026년12월31일
지원형태	직접수행
지원조건	군비100%
시행주체	홍천군(건설방재과)

사업명	영귀미면 좌운1리 예의촌1교(영귀미207호선) 교량개축
사업내용	교량개축
사업기간	2023년01월01일 ~ 2027년12월31일
지원형태	직접수행
지원조건	군비100%
시행주체	홍천군(건설방재과)

사업명	화촌면 군업리 군들선(화촌209호선) 도로확포장
사업내용	도로확포장 L=1.5km
사업기간	2023년01월01일 ~ 2024년12월31일
지원형태	직접수행
지원조건	군비100%
시행주체	홍천군(건설방재과)



사업명	서석면 풍암리 현하선(서석201호) 도로확포장
사업내용	도로확포장 L=1.5km
사업기간	2023년01월01일 ~ 2025년12월31일
지원형태	직접수행
지원조건	자체
시행주체	홍천군(건설방재과)

사업명	남면 화전리 독장골선(남면222호선) 도로확포장
사업내용	도로확포장 L=0.5km
사업기간	2023년01월01일 ~ 2025년12월31일
지원형태	직접수행
지원조건	자체
시행주체	홍천군(건설방재과)

사업명	영귀미면 노천리 지왕동선(영귀미면301호선) 도로확포장(2공구)
사업내용	도로확포장 L=1.5km
사업기간	2023년01월01일 ~ 2025년12월31일
지원형태	직접수행
지원조건	자체
시행주체	홍천군(건설방재과)

사업명	내면 명개리 내약선(내면218호선) 도로확포장
사업내용	도로확포장 L=0.5km
사업기간	2023년01월01일 ~ 2024년12월31일
지원형태	직접수행
지원조건	자체
시행주체	홍천군(건설방재과)

사업명	홍천읍 걸운리 걸운선(홍천202호선) 도로확포장
사업내용	도로확포장 L=0.1km
사업기간	2023년01월01일 ~ 2025년12월31일
지원형태	직접수행
지원조건	자체
시행주체	홍천군(건설방재과)

사업명	내촌면 물걸리 동창선(내촌217호선) 도로확포장
사업내용	도로확포장 L=1.4km
사업기간	2023년01월01일 ~ 2025년12월31일
지원형태	직접수행
지원조건	자체
시행주체	홍천군(건설방재과)

사업명	서석면 감산리 진장동선(서석218호선) 도로확포장
사업내용	도로확포장 L=1.3km
사업기간	2023년01월01일 ~ 2025년12월31일
지원형태	직접수행
지원조건	자체
시행주체	홍천군(건설방재과)

사업명	내면 창촌리 광중선(내면211호선) 선형개량
사업내용	선형개량 L=0.5km
사업기간	2023년01월01일 ~ 2025년12월31일
지원형태	직접수행
지원조건	자체
시행주체	홍천군(건설방재과)

단위사업

2-3. 도로유지관리

□ 목적 및 주요내용

○ 목적

- 도로유지관리로 쾌적한 도로환경 조성

○ 주요내용

- 도로유지보수(차선도색 및 도로보수, 가드레일 설치 등)

□ 관련 예산사업 내역

(단위:개, 백만원)

사업명	회계구분	'21결산	'22예산	'23예산	비고 (세부사업수)
도로유지관리	일반회계	5,240	3,185	3,326	8
쾌적하고 안전한 도로관리		1,536	363	303	
군도 농어촌도로 차선도색		465	300	400	
군도 농어촌도로 유지보수		1,433	1,120	1,320	
군도 농어촌도로 미불용지 보상		1,042	500	500	
노후, 위험교량 유지보수		314	500	500	
어린이보호구역내 CCTV 관리		47	100	100	
도로확포장 실시설계		403	300	200	
설계자문위원회 운영		0	3	3	

□ 관련 예산사업 개요

사업명	쾌적하고 안전한 도로관리
사업내용	군도 및 농어촌도로 제설작업 및 제초작업
사업기간	2023년01월01일 ~ 2027년12월31일
지원형태	직접수행
지원조건	군비100%
시행주체	홍천군(건설방재과)

사업명	군도 농어촌도로 차선도색
사업내용	군도 농어촌도로 차선도색
사업기간	2023년01월01일 ~ 2027년12월31일
지원형태	직접수행
지원조건	군비100%
시행주체	홍천군(건설방재과)

사업명	군도 농어촌도로 유지보수
사업내용	군도 농어촌도로 유지보수
사업기간	2023년01월01일 ~ 2027년12월31일
지원형태	직접수행
지원조건	군비100%
시행주체	홍천군(건설방재과)

사업명	군도 농어촌도로 미불용지 보상
사업내용	사업추진 완료된 미보상 토지 보상
사업기간	2023년01월01일 ~ 2027년12월31일
지원형태	직접수행
지원조건	군비100%
시행주체	홍천군(건설방재과)

사업명	노후, 위험교량 유지보수
사업내용	교량 보수
사업기간	2023년01월01일 ~ 2027년12월31일
지원형태	직접수행
지원조건	군비100%
시행주체	홍천군(건설방재과)

사업명	어린이보호구역내 CCTV 관리
사업내용	CCTV 전기료 및 유지보수 1식
사업기간	2023년01월01일 ~ 2027년12월31일
지원형태	직접수행
지원조건	군비100%
시행주체	홍천군(건설방재과)

사업명	도로확포장 실시설계
사업내용	실시설계 1식
사업기간	2023년01월01일 ~ 2027년12월31일
지원형태	직접수행
지원조건	군비100%
시행주체	홍천군(건설방재과)

사업명	설계자문위원회 운영
사업내용	건설공사의 기본설계 및 실시설계에 관하여는 다음 각 호의 내용을 심의
사업기간	2023년01월01일 ~ 2027년12월31일
지원형태	직접수행
지원조건	군비100%
시행주체	홍천군(건설방재과)

**정책사업목표**

**3. 하천정비를 통해 안전한 경관 및 하천을 조성한다.**

(1) 주요내용

○ 소하천정비종합계획 재정비, 하천제방정비, 소하천 정비

(2) 성과지표 및 목표치 설정

< 성과지표별 목표치 설정 >

성과지표(단위)	지표 유형	가중치	실적 및 목표치					측정산식 또는 측정방법	자료수집 방법/출처	
			구분	21	22	23	24			25
소하천정비 종합계획 재정비(%)	일반	20	목표	100	100	100	100	100	공정률(집행률)/사업량*100	사업완료 확인서류
			실적	95	95					
하천제방정비(%)	핵심	60	목표	100	100	100	100	100	공정률(집행률)/사업량*100	사업완료 확인서류
			실적	90	90					
소하천정비(%)	일반	20	목표	100	100	100	100	100	공정률(집행률)/사업량*100	사업완료 확인서류
			실적	90	90					

< 성과지표별 목표치 설정 근거 >

- 소하천정비 종합계획 재정비
  - 세부사업별 집행 및 공정비율
- 하천제방정비
  - 세부사업별 집행 및 공정비율
- 소하천정비
  - 세부사업별 집행 및 공정비율

단위사업

3-1. 하천관리

□ 목적 및 주요내용

○ 목적

- 상습 수해피해지역 및 수해에 취약한 지역에 대한 하천 및 소하천 정비로 주민의 생명과 재산 보호

○ 주요내용

- 소하천정비 종합계획 재정비, 하천제방정비, 소하천정비
- 국유하천부지 실태조사 및 관리체계 구축 용역

□ 관련 예산사업 내역

(단위:개, 백만원)

사업명	회계구분	'21결산	'22예산	'23예산	비고 (세부사업수)
하천관리	일반회계	8,984	7,615	9,784	8
하천정비		18	33	39	
하천제방정비		5,438	3,212	4,437	
하천가꾸기사업		340	500	1,565	
소하천 편입용지 보상		498	200	300	
서석면 검산리 검산천 소하천정비사업(전환사업)		674	3,000	1,169	
국가하천(홍천강) 유지보수 사업		2,016	670	919	
남면 신대리 소하천(하은천) 제방 정비		0	0	1,104	
서석면 생곡1리 생곡천 소하천 정비		0	0	252	

□ 관련 예산사업 개요

사업명	하천정비
사업내용	국유재산(하천) 안내간판 제작, 국공유지 및 하천관리 측량수수료 홍천강 수중보 관리를 위한 공공요금, 인허가 공용차량 운영비 국유하천부지 실태조사 및 관리체계 구축용역
사업기간	2023년01월01일 ~ 2027년12월31일
지원형태	직접수행
지원조건	군비100%
시행주체	홍천군(건설방재과)

사업명	하천제방정비
사업내용	하천정비 및 유지관리
사업기간	2023년01월01일 ~ 2027년12월31일
지원형태	직접수행
지원조건	군비 100%
시행주체	홍천군(건설방재과)

사업명	하천가꾸기사업
사업내용	홍천군 관내 지방하천 및 소하천 내 지장목 제거 및 풀베기 사업 추진
사업기간	2023년01월01일 ~ 2027년12월31일
지원형태	직접수행
지원조건	군비 100%
시행주체	홍천군(건설방재과)

사업명	소하천 편입용지 보상
사업내용	홍천군 관내 소하천 295개소 편입용지 토지보상
사업기간	2023년01월01일 ~ 2027년12월31일
지원형태	직접수행
지원조건	군비100%
시행주체	홍천군(건설방재과)

사업명	서석면 검산리 검산천 소하천정비사업(전환사업)
사업내용	소하천 제방정비
사업기간	2020년01월01일 ~ 2023년12월31일
지원형태	직접수행
지원조건	국비 50%, 군비 50%
시행주체	홍천군(건설방재과)



사업명	국가하천(홍천강) 유지보수사업
사업내용	국가하천 내 준설 및 제초작업 저수호안 및 고수부지 내 시설물 유지관리
사업기간	2023년01월01일 ~ 2027년12월31일
지원형태	직접수행
지원조건	국비 100%
시행주체	강원도 홍천군

사업명	남면 신대리 소하천(하은천) 제방 정비
사업내용	1) 도급액 : 711,702천원 2) 관급액 : 291,796천원 3) 폐기물처리용역 : 36,986천원 4) 편입토지보상비 : 300,000천원
사업기간	2022년01월01일 ~ 2024년12월31일
지원형태	직접수행
지원조건	군비 100%
시행주체	홍천군(건설방재과)

사업명	서석면 생곡1리 생곡천 소하천 정비
사업내용	- 토공 : 흙쌓기(노체) 485㎡, 구조물터파기 847㎡, 되메우기 79㎡ - 호안공 : 석축찰쌓기(0~3m) 341㎡, 석축찰쌓기(0~6m) 108㎡ - 부대공 : 가물막이 234㎡, 자재운반 및 기타 1식
사업기간	2023년01월01일 ~ 2023년12월31일
지원형태	직접수행
지원조건	군비100%
시행주체	홍천군(건설방재과)

**정책사업목표**

**4. 아름다운 지역사회 개발로 농촌지역 균형개발을 실현한다.**

**(1) 주요내용**

○ 마을안길 포장, 배수로 설치, 교량 및 암거 설치, 마을회관 신축 및 보수 등

**(2) 성과지표 및 목표치 설정**

< 성과지표별 목표치 설정 >

성과지표(단위)	지표 유형	가중치	실적 및 목표치					측정산식 또는 측정방법	자료수집 방법/출처	
			구분	21	22	23	24			25
농촌지역균형개발사업추진 (%)	핵심	100	목표	100	100	100	100	0	공정률(집행률)/사업량*100	사업완료 증빙
			실적	100	100					

< 성과지표별 목표치 설정 근거 >

○ 농촌지역균형개발사업추진

- 세부사업별 집행 및 공정 비율

단위사업

4-1. 농촌지역균형개발

□ 목적 및 주요내용

○ 목적

- 낙후된 지역개발 및 생활기반 확충으로 정주의욕 고취

○ 주요내용

- 마을안길 포장, 배수로 설치, 교량 및 암거 설치, 마을회관 신축 및 개보수, 행복한 우리마을 조성 등

□ 관련 예산사업 내역

(단위:개, 백만원)

사업명	회계구분	'21결산	'22예산	'23예산	비고 (세부사업수)
농촌지역균형개발	일반회계	19,314	13,980	21,776	7
마을안길포장		5,336	2,974	5,149	
배수로 설치		4,804	3,001	6,483	
교량 및 암거설치		5,760	6,225	6,630	
마을회관 신축 및 보수		1,744	880	291	
행복한 우리마을조성		521	0	2,123	
군의 우리 군민화 사업		149	100	100	
홍천군 소규모 공공시설 안전점검		1,000	800	1,000	

□ 관련 예산사업 개요

사업명	마을안길포장
사업내용	농로 및 마을안길포장
사업기간	2023년01월01일 ~ 2027년12월31일
지원형태	직접수행
지원조건	군비100%
시행주체	홍천군(건설방재과)

사업명	배수로 설치
사업내용	배수로설치 및 세천 정비
사업기간	2023년01월01일 ~ 2027년12월31일
지원형태	직접수행
지원조건	군비100%
시행주체	홍천군(건설방재과)

사업명	교량 및 암거설치
사업내용	교량 및 암거설치 30개소
사업기간	2023년01월01일 ~ 2027년12월31일
지원형태	직접수행
지원조건	군비100%
시행주체	홍천군(건설방재과)

사업명	마을회관 신축 및 보수
사업내용	마을회관 보수4동
사업기간	2023년01월01일 ~ 2027년12월31일
지원형태	직접수행
지원조건	군비100%
시행주체	홍천군(건설방재과)

사업명	행복한 우리마을조성
사업내용	마을안길포장, 배수로설치, 교량설치
사업기간	2023년01월01일 ~ 2027년12월31일
지원형태	직접수행
지원조건	도비보조 50%
시행주체	홍천군(건설방재과)

사업명	군의 우리 군민화사업
사업내용	군부대 주변 정비, 주거환경 개선
사업기간	2023년01월01일 ~ 2027년12월31일
지원형태	직접수행
지원조건	관내 군부대
시행주체	홍천군(건설방재과)

사업명	홍천군 소규모 공공시설 안전점검
사업내용	홍천군 소규모 공공시설 안전점검 및 정비계획수립 용역
사업기간	2023년01월01일 ~ 2023년12월31일
지원형태	직접수행
지원조건	군비 100%
시행주체	홍천군(건설방재과)

**정책사업목표**

**5. 군민이 체감할 수 있는 안전한 사회를 조성한다.**

**(1) 주요내용**

○ 안전관리계획 구축, 재난 취약지 사전점검, 물놀이 안전사고 예방대책, 중대재해 예방 활동 등

**(2) 성과지표 및 목표치 설정**

< 성과지표별 목표치 설정 >

성과지표(단위)	지표 유형	가중치	실적 및 목표치					측정산식 또는 측정방법	자료수집 방법/출처	
			구분	21	22	23	24			25
재난 예경보 시설활용(회)	핵심	40	목표	300	300	300	300	300	홍보 횟수	재난안전 경보시스템
			실적	300	300					
물놀이 안전사고 예방(%)	일반	30	목표	0	100	100	100	100	예방활동 및 계도	물놀이실적 평가
			실적	0	100					
중대재해 발생 제로화(건)	일반	30	목표	0	0	0	0	0	중대재해발생건수	반기점검 결과 (내부문서)
			실적	0	0					

< 성과지표별 목표치 설정 근거 >

- 재난 예경보 시설활용
  - 연간 목표대비 실적 재난 예경보시설 활용 홍보 횟수(최근 실적 반영)
- 물놀이 안전사고 예방
  - 연간 목표대비 물놀이 예방활동 실적 및 평가
- 중대재해 발생 제로화
  - 중대재해 발생 제로화(발생건수 0건이 목표)

단위사업

5-1. 재난기획관리

□ 목적 및 주요내용

○ 목적

- 안전관리체계 구축

○ 주요내용

- 안전관리계획 수립, 안전한국훈련, 재난관리자원 비축관리계획 등

□ 관련 예산사업 내역

(단위:개, 백만원)

사업명	회계구분	'21결산	'22예산	'23예산	비고 (세부사업수)
재난기획관리	일반회계	142	216	261	3
국가재난대응 종합훈련		1	55	30	
재난종합상황 관리		6	6	6	
재난관련 시설장비 운영		135	155	225	

□ 관련 예산사업 개요

사업명	국가재난대응 종합훈련
사업내용	재난사고, 훈련 동원직원 급식비 지원, 재난대응 안전한국훈련 홍보물 제작, 국가재난대응 종합훈련 실시
사업기간	2023년01월01일 ~ 2027년12월31일
지원형태	직접수행
지원조건	재난대응 종합 훈련
시행주체	홍천군(건설방재과)

사업명	재난종합상황 관리
사업내용	안전관리계획 수립 및 재난종합상황실 유지보수 관리
사업기간	2023년01월01일 ~ 2027년12월31일
지원형태	직접수행
지원조건	군비100%
시행주체	홍천군(건설방재과)

사업명	재난관련 시설장비 운영
사업내용	재난관련 시설장비 공공요금 및 제세 - 강우량관측장비, 재해문자전광판, 자동우량경보시설, 민방위경보시설, 재난안전 마을방송 통합시스템, 침수차단자동안내시스템, 물놀이 안전관리 대응시스템 재난관련 시설장비 응급수리 재난관련 시설장비 노후 시설 교체 - 민방위경보시설, 재해문자전광판, 자동우량경보시설
사업기간	2023년01월01일 ~ 2027년12월31일
지원형태	직접수행
지원조건	재난관련시설
시행주체	홍천군(건설방재과)

단위사업

5-2. 재난안전관리

□ 목적 및 주요내용

○ 목적

- 재난대응대비 선제적 대응 및 위험지역 사전점검 예방으로 위험요소 제거

○ 주요내용

- 시설물 선제적 대응 안전점검으로 군민의 생명과 재산을 보호
- 여름철 물놀이 선제적 대응 안전사고 예방관리
- 안전보안관 운영 등 및 홍보
- 건축, 옹벽, 산사태 등 위험지역에 대한 안전점검

□ 관련 예산사업 내역

(단위:개, 백만원)

사업명	회계구분	'21결산	'22예산	'23예산	비고 (세부사업수)
재난안전관리	일반회계	1,462	1,422	1,533	12
사회재난 예방사업		31	121	31	
물놀이 안전시설 설치		34	28	30	
재난관리대상 안전점검 활동 지원		1	4	4	
여름철 물놀이 안전시설 설치운영		60	69	134	
안전문화운동 활성화		115	26	53	
물놀이 안전사고 예방관리		1,084	1,002	1,049	
안전보안관 교육훈련 지원		4	5	4	
국가안전대진단 안전점검 지원		1	2	5	
사회재난 사전대비		63	50	30	
재난안전 마을방송 가청권 확대 사업		69	75	74	
노후 재난방송 경보시설 교체		0	40	40	
재난·재해취약지역 모니 터링 강화 CCTV 구축		0	0	80	



□ 관련 예산사업 개요

사업명	사회재난 예방사업
사업내용	물놀이 안전관리요원 안전장비 구입 지원 물놀이 봉사단체 물품구입 지원 관용차량 현장점검 유지관리
사업기간	2023년01월01일 ~ 2027년12월31일
지원형태	직접수행
지원조건	군비100%
시행주체	홍천군(건설방재과)

사업명	물놀이 안전시설 설치
사업내용	물놀이 위험지역에 물놀이 표지판 안내판 및 안전시설물 설치
사업기간	2023년01월01일 ~ 2027년12월31일
지원형태	직접수행
지원조건	국비 : 50% 군비 : 50%
시행주체	홍천군(건설방재과)

사업명	재난관리대상 안전점검 활동 지원
사업내용	재난관리대상 안전점검 활동 지원
사업기간	2023년01월01일 ~ 2027년12월31일
지원형태	직접수행
지원조건	재난관리대상 안전점검 활동 지원
시행주체	홍천군(건설방재과)

사업명	여름철 물놀이 안전시설 설치운영
사업내용	여름철 물놀이 안전시설 설치 및 인명구조장비 구입 구명복 구입 및 물놀이 안전 현수막 설치
사업기간	2023년01월01일 ~ 2027년12월31일
지원형태	직접수행
지원조건	물놀이 위험지역 안전장비 설치
시행주체	홍천군(건설방재과)

사업명	안전문화운동 활성화
사업내용	안전문화 캠페인 전개 및 안전문화운동 추진 어린이 놀이시설 지도점검 안전문화추진운동 홍천군협의회 참석수당 지급 안전취약계층 대상 주택용 소방시설(소화기, 화재경보기) 설치 지원
사업기간	2023년01월01일 ~ 2027년12월31일
지원형태	직접수행
지원조건	안전문화운동
시행주체	홍천군(건설방재과)

사업명	물놀이 안전사고 예방관리
사업내용	물놀이 안전근무요원 활인건비 및 4대보험지원과 여름철 수상안전지도 및 인명구조활동
사업기간	2023년01월01일 ~ 2027년12월31일
지원형태	직접수행
지원조건	군비 70%, 도비30%
시행주체	홍천군(건설방재과)

사업명	안전보안관 교육훈련 지원
사업내용	안전신고
사업기간	2023년01월01일 ~ 2027년12월31일
지원형태	직접수행
지원조건	도비 50%, 군비 50%
시행주체	홍천군(건설방재과)

사업명	국가안전대진단 안전점검 지원
사업내용	국가안전대진단기간 취약시설에 대한 홍보를 강화하여 안전사고를 미연에 방지 리플릿, 현수막, 베너, 가로기 등을 제작설치 점검대상 : 212개소
사업기간	2023년01월01일 ~ 2027년12월31일
지원형태	직접수행
지원조건	군비 100%
시행주체	홍천군(건설방재과)

사업명	사회재난 사전대비
사업내용	각종 사회재난으로 인하여 소요물품을 신속히 지원
사업기간	2023년01월01일 ~ 2027년12월31일
지원형태	직접수행
지원조건	군비 100%
시행주체	홍천군(건설방재과)

사업명	재난안전 마을방송 가청권 확대 사업
사업내용	마을방송 가청권 외 거주 주민에게 무선방송시설을 이용하여 신속한 재난상황 전달
사업기간	2023년01월01일 ~ 2025년12월31일
지원형태	직접수행
지원조건	도비 30%, 군비 70%
시행주체	홍천군(건설방재과)

사업명	노후 재난방송 경보시설 교체
사업내용	내구연한이 경과된 민방위 경보시설을 교체하고자 함.
사업기간	2023년01월01일 ~ 2027년12월31일
지원형태	직접수행
지원조건	도비 30%, 군비 70%
시행주체	홍천군(건설방재과)

사업명	재난·재해취약지역 모니터링 강화 CCTV 구축
사업내용	재난·재해취약지역(4개소) CCTV 구축하여 재난 발생 시 신속한 상황전파 및 대응체계 확립
사업기간	2023년01월01일 ~ 2023년12월31일
지원형태	직접수행
지원조건	도비, 군비
시행주체	홍천군(건설방재과)

□ 목적 및 주요내용

○ 목적

중대재해처벌법에 규정된 의무사항들을 이행함으로써 중대재해 없는 안전한 사업장을 만들고자 함.

○ 주요내용

- 사업장 안전보건 점검
- 중대재해법상 의무이행사항 분야별 점검(반기점검 실시)
- 위험성평가, 작업환경 측정, 안전보건 관련 교육 지원
- 유해위험요인 파악 및 개선

□ 관련 예산사업 내역

(단위:개, 백만원)

사업명	회계구분	'21결산	'22예산	'23예산	비고 (세부사업수)
중대재해대응	일반회계	0	0	157	2
중대재해대응 운영 지원		0	0	21	
안전보건 의무 이행 지원		0	0	136	

□ 관련 예산사업 개요

사업명	중대재해대응 운영 지원
사업내용	안전보건 관련 자료 제작, 직무교육, 산업안전보건위원회 운영 등 사업장 안전 점검 실시(수시)
사업기간	2023년01월01일 ~ 2027년12월31일
지원형태	직접수행
지원조건	군비 100%
시행주체	홍천군(건설방재과)

사업명	안전보건 의무 이행 지원
사업내용	사업장 안전보건 점검 사업장 위험성 평가 사업장 작업환경 측정 특수건강진단 산업안전보건 의무 교육
사업기간	2023년01월01일 ~ 2027년12월31일
지원형태	직접수행
지원조건	군비 100%
시행주체	홍천군

**정책사업목표**

**6. 재해예방 및 사전대비를 통해 재난안전관리 체계를 구축한다.**

**(1) 주요내용**

○ 풍수해로 인한 피해발생 시 실질적 복구비 지원한다.

**(2) 성과지표 및 목표치 설정**

< 성과지표별 목표치 설정 >

성과지표(단위)	지표 유형	가중치	실적 및 목표치					측정산식 또는 측정방법	자료수집 방법/출처	
			구분	21	22	23	24			25
재해위험지구정비(%)	핵심	60	목표	100	100	100	100	100	공정율(집행율)/사업량*100	사업완료 확인서류
			실적	70	70					
풍수해보험 사업(%)	일반	40	목표	100	100	100	100	100	공정율(집행율)/사업량*100	사업완료 확인서류
			실적	80	80					

< 성과지표별 목표치 설정 근거 >

- 재해위험지구정비
  - 세부사업별 집행 및 공정비율
- 풍수해보험 사업
  - 세부사업별 집행 및 공정비율(가입비율 등)

단위사업

6-1. 재해예방 및 복구지원

□ 목적 및 주요내용

○ 목적

- 재해를 사전에 예방하고 대비하여 재해발생시 신속한 대응으로 재난안전관리 체계를 구축한다.

○ 주요내용

- 재해위험지구 정비, 풍수해보험 사업

□ 관련 예산사업 내역

(단위:개, 백만원)

사업명	회계구분	'21결산	'22예산	'23예산	비고 (세부사업수)
재해예방 및 복구지원	일반회계	6,384	9,969	10,407	17
재해영향평가 심의 운영		8	8	8	
방재활동 지원		12	28	28	
인명피해우려지역 정비		2	5	5	
자연재난 사전대비		23	47	46	
재난지원금		21	0	50	
풍수해보험사업		101	257	283	
홍수재해 통합관리 구축		52	54	64	
급경사지 재해위험도 평가 용역		150	60	80	
구만 재해위험개선지구 정비사업		1,988	2,000	1,660	
지방하천 유수소통 지장물 정비		155	98	96	
자연재난 점검 자문단 활동지원		1	2	2	
서면202호선 재해위험 개선지구 정비		1,666	4,000	2,460	
홍천25(홍천103호선) 급경사지 붕괴위험지역 정비		829	400	588	
두촌213호선 재해위험 개선지구 정비		1,257	2,000	3,394	
홍천5(홍천201호선) 급경 사지 붕괴위험지역 정비		119	720	602	
홍천28(군도7호선) 급경 사지 붕괴위험지역 정비		0	200	500	
홍천46(군도12호선) 급경 사지 붕괴위험지역 정비		0	90	540	

□ 관련 예산사업 개요

사업명	재해영향평가 심의 운영
사업내용	각종 개발허가 시 재해영향평가 심의 자문
사업기간	2023년01월01일 ~ 2027년12월31일
지원형태	직접수행
지원조건	군비 100%
시행주체	홍천군(건설방재과)

사업명	방재활동 지원
사업내용	방재활동을 위한 수용비 및 재료비(수방자재) 구입비 지역자율방재단 및 복구지원단체 보상금
사업기간	2023년01월01일 ~ 2027년12월31일
지원형태	직접수행
지원조건	군비 100%
시행주체	홍천군(건설방재과)

사업명	인명피해우려지역 정비
사업내용	인명피해우려지역(9개소) 정비
사업기간	2023년01월01일 ~ 2027년12월31일
지원형태	직접수행
지원조건	군비 100%
시행주체	홍천군(건설방재과)

사업명	자연재난 사전대비
사업내용	자연재해예방 홍보, 재난안전대책본부 운영비, 지진가속도 계측기 유지보수 1식
사업기간	2023년01월01일 ~ 2027년12월31일
지원형태	직접수행
지원조건	군비 100%
시행주체	홍천군(건설방재과)

사업명	재난지원금
사업내용	민간인 재해보상
사업기간	2023년01월01일 ~ 2027년12월31일
지원형태	민간보조
지원조건	재난지수 300이상 및 300미만
시행주체	홍천군(건설방재과)

사업명	풍수해보험사업
사업내용	풍수해보험사업(주택, 온실)
사업기간	2023년01월01일 ~ 2027년12월31일
지원형태	직접수행
지원조건	풍수보험보험 가입에 따른 보험료 지원 - 지원비율(도비 : 30%, 군비 70%)
시행주체	홍천군(건설방재과)

사업명	홍수재해 통합관리 구축
사업내용	홍수정보 분석시스템1식, 유관기관 데이터 연계 1식, 종합상황실 개선 1식
사업기간	2023년01월01일 ~ 2027년12월31일
지원형태	직접수행
지원조건	해당없음
시행주체	홍천군(건설방재과)

사업명	급경사지 재해위험도 평가 용역
사업내용	급경사지 재해위험도 평가
사업기간	2023년01월01일 ~ 2027년12월31일
지원형태	직접수행
지원조건	군비 100%
시행주체	홍천군(건설방재과)



사업명	구만 재해위험개선지구 정비사업
사업내용	하천제방 L=1.4km, 배수펌프장
사업기간	2019년01월01일 ~ 2023년12월31일
지원형태	직접수행
지원조건	국비 50%, 도비 10%, 군비 40%
시행주체	홍천군(건설방재과)

사업명	지방하천 유수소통 지장물 정비
사업내용	유수소통 지장물 정비사업 - 위치: 홍천군 북방면 홍천강 외 1 - 사업량: 3.8ha - 사업비: 27,000천원
사업기간	2023년01월01일 ~ 2027년12월31일
지원형태	직접수행
지원조건	도비 50%, 군비 50%
시행주체	홍천군(건설방재과)

사업명	자연재난 점검 자문단 활동지원
사업내용	급경사지 및 자연재해위험지구의 예방 대책 검토 자문
사업기간	2023년01월01일 ~ 2027년12월31일
지원형태	직접수행
지원조건	군비 100%
시행주체	홍천군(건설방재과)

사업명	서면202호선 재해위험개선지구 정비
사업내용	사면정비공사 (터널공 170m, 접속도로 630m)
사업기간	2020년01월01일 ~ 2023년12월31일
지원형태	직접수행
지원조건	국비 50%, 지방비 50%
시행주체	홍천군(건설방재과)

사업명	홍천25(홍천103호선) 급경사지 붕괴위험지역 정비
사업내용	사면정비사업(락볼트+숫크리트, 낙석방지울타리, 낙석방지망)
사업기간	2020년01월01일 ~ 2023년12월31일
지원형태	직접수행
지원조건	국비 50%, 지방비 50%
시행주체	홍천군(건설방재과)

사업명	두촌213호선 재해위험개선지구 정비
사업내용	우회도로 신설, 터널공
사업기간	2020년01월01일 ~ 2023년12월31일
지원형태	직접수행
지원조건	국비50% 지방비50%
시행주체	홍천군(건설방재과)

사업명	홍천5(홍천201호선) 급경사지 붕괴위험지역 정비
사업내용	사면보강공사 (토공, 사면보호공, 배수공)
사업기간	2021년01월01일 ~ 2024년12월31일
지원형태	직접수행
지원조건	국비 50%, 지방비 50%
시행주체	홍천군(건설방재과)

사업명	홍천28(군도7호선) 급경사지 붕괴위험지역 정비
사업내용	사면정비사업(영구앵커+녹생토+계단식옹벽+낙석방지망)
사업기간	2022년01월01일 ~ 2025년12월31일
지원형태	직접수행
지원조건	국비 50%, 지방비 50%
시행주체	홍천군(건설방재과)

사업명	홍천46(군도12호선) 급경사지 붕괴위험지역 정비
사업내용	사면정비사업(락볼트, 녹생토, 낙석방지옹벽)
사업기간	2022년01월01일 ~ 2023년12월31일
지원형태	직접수행
지원조건	국비 50%, 지방비 50%
시행주체	홍천군(건설방재과)

# 토지주택과



**정책사업목표**

**1. 공정하고 신뢰받는 지가관리와 지적민원 서비스를 제공한다.**

**(1) 주요내용**

- 개별공시지가의 공정한 산정으로 지가에 대한 객관성 및 신뢰성 확보
- 지적공부의 효율적 토지 관리와 소유권 보호
- 공간정보를 효율화하여 체계적인 시스템 구축
- 지속적인 도로명 주소 홍보, 도로명 주소 안내시설물 유지관리 등을 통해 도로명주소의 안정적 정착에 기여
- 지적재조사 사업추진을 통해 토지의 효율적 관리와 군민의 재산권 보호

**(2) 성과지표 및 목표치 설정**

< 성과지표별 목표치 설정 >

성과지표(단위)	지표 유형	가중치	실적 및 목표치					측정산식 또는 측정방법	자료수집 방법/출처	
			구분	21	22	23	24			25
개별공시지가 검증결과 미조정필지(%)	일반	20	목표	100	100	100	100	100	미조정된 필지수/검증의뢰 필지수*100	부동산종합공부시스템
			실적	100	100					
지적기준점 유지관리(%)	핵심	40	목표	100	100	100	100	100	완료 사업 양/목표 사업 양*100	사업완료 보고서 및 지출증빙 서류 등
			실적	100	100					
도로명주소 안내시설물 설치(%)	일반	20	목표	100	100	100	100	100	완료 사업 양/목표 사업 양*100	사업완료 보고서 및 지출증빙 서류 등
			실적	100	100					
지적재조사 사업추진(%)	일반	20	목표	100	100	100	100	100	완료 사업 양/목표 사업 양*100	사업완료 보고서 및 지출증빙 서류 등
			실적	80	100					

< 성과지표별 목표치 설정 근거 >

- 개별공시지가 검증결과 미조정필지
  - 시군구에서 개별공시지가 검증 의뢰건수 대비 감정평가사 검증 조정필지 비율이 낮을수록 개별공시지가 조사 산정 정확도가 높다고 봄
- 지적기준점 유지관리
  - 완료건수/망실이나 파손된 지적기준점 재설치 개수(당초계획을 목표치로 설정)
- 도로명주소 안내시설물 설치
  - 교차로 당 도로명주소 안내시설물 3개 설치를 위해 예산의 범위 내에서 설치물량 대비 완료건수(당초계획을 목표치로 설정)
- 지적재조사 사업추진
  - 지적재조사지구 시행신고 필지수 및 사업완료 필지수

## 단위사업

### 1-1. 신속 정확한 토지행정

#### □ 목적 및 주요내용

##### ○ 목적

- 공정하고 투명한 지가 관리 및 건전한 부동산거래를 통한 신뢰받는 토지행정 실현

##### ○ 주요내용

- 개별공시지가 조사산정
- 개발부담금 부과를 위한 감정평가 및 개발비용 용역
- 건전한 부동산 중개 및 거래 홍보

#### □ 관련 예산사업 내역

(단위:개, 백만원)

사업명	회계구분	'21결산	'22예산	'23예산	비고 (세부사업수)
신속 정확한 토지행정	일반회계	179	187	196	3
개별공시지가 조사산정		131	133	132	
개발부담금 부과		46	51	61	
건전 부동산 운영		2	3	3	

#### □ 관련 예산사업 개요

사업명	개별공시지가 조사산정
사업내용	개별공시지가 조사 산정 및 부동산가격공시위원회 심의, 개별공시지가 결정 공시 개별공시지가 의견제출 및 이의신청 처리
사업기간	2023년01월01일 ~ 2027년12월31일
지원형태	직접수행
지원조건	홍천군관내 일원
시행주체	홍천군(토지주택과)

사업명	개발부담금 부과
사업내용	개발 부담금 부과대상사업 검토 및 통보, 개발사업 개발비용 검토 개발 부담금 종료시점 지가 산정 및 부동산가격공시위원회 심의 개발 부담금 부과 징수
사업기간	2023년01월01일 ~ 2027년12월31일
지원형태	직접수행
지원조건	개발부담금 대상 면적 (도시지역 : 990㎡ , 비도시지역 : 1,650㎡ ) 개발부담금 대상사업 (택지개발, 공업단지조성, 도시환경정비, 지목변경이 수반되는 사업 등) 개발비용 산출시 토목공사 비용 공제
시행주체	홍천군(토지주택과)

사업명	건전 부동산 운영
사업내용	부동산중개 행위에 대한 불법중개행위 근절 및 투명한 부동산 질서거래 확립을 위한 홍보계획 - 현수막 게첨 및 개업공인중개사 명찰제작 등
사업기간	2023년01월01일 ~ 2027년12월31일
지원형태	직접수행
지원조건	홍천군 관내
시행주체	홍천군(토지주택과)

단위사업

1-2. 선진 지적행정 추진

□ 목적 및 주요내용

○ 목적

- 지적공부 및 지적측량기준점의 정확도를 제고, 지적공부 전산화를 통한 군민의 재산권보호 및 불편해소

○ 주요내용

- 지적도근점 및 지적측량기준점 유지관리
- 지적불부합지 정리 측량 및 불부합지 관리
- 지적공부 전산화

□ 관련 예산사업 내역

(단위:개, 백만원)

사업명	회계구분	'21결산	'22예산	'23예산	비고 (세부사업수)
선진 지적행정 추진	일반회계	158	85	148	3
기준점관리 및 성과검사		61	61	61	
지적공부관리		97	23	86	
지적관리		0	1	1	

□ 관련 예산사업 개요

사업명	기준점관리 및 성과검사
사업내용	지적측량 기준점 일제 조사 및 신설, 재설치, 정확한 측량성과를 위한 지적기준점 관련 데이터 구축 소규모 지적불부합지 해소
사업기간	2023년01월01일 ~ 2027년12월31일
지원형태	직접수행
지원조건	홍천군 관내일원
시행주체	홍천군(토지주택과)

사업명	지적공부관리
사업내용	구 지적공부의 보존을 위한 향온향습기 유지관리 측량성과도, 토지이동 등 지적문서 보관 및 관리를 위한 바인더 등 구입 토지이동(분할, 합병, 지목변경, 등록사항정정 등) 정리 국가소송(소유권확인) 수행 영구지적기록물 전산화 사업 수행
사업기간	2023년01월01일 ~ 2027년12월31일
지원형태	직접수행
지원조건	지적공부관리 운영 전반
시행주체	홍천군(토지주택과)



사업명	지적관리
사업내용	상시관측소 관리를 통한 측량기준점의 정확성 확보
사업기간	2023년01월01일 ~ 2027년12월31일
지원형태	직접수행
지원조건	상시관측소 관리 여비(국비보조)
시행주체	홍천군(토지주택과)

단위사업

1-3. 미래지향적 공간정보

□ 목적 및 주요내용

○ 목적

- 도로명주소의 정착과 공간정보를 통한 효율적 행정업무 추진

○ 주요내용

- 도로명주소 안내시설물(도로명판 등) 설치
- 국가지점번호판 설치 및 관리
- 도로명주소 홍보
- 공간정보관련 시스템 유지보수 및 고도화사업

□ 관련 예산사업 내역

(단위:개, 백만원)

사업명	회계구분	'21결산	'22예산	'23예산	비고 (세부사업수)
미래지향적 공간정보	일반회계	1,531	1,507	4,168	6
도로명주소정책 추진		59	46	66	
도로명 및 건물번호 부여		133	143	110	
입체주소 구축 및 주소정 보기본도 유지관리 사업		12	13	42	
공간정보 업무 운영		1,327	105	104	
4차 산업혁명 디지털 트윈 플랫폼 구축		0	1,200	960	
수치지형도 구축		0	0	2,887	

□ 관련 예산사업 개요

사업명	도로명주소정책 추진
사업내용	도로명 및 건물번호판 부여 및 관리 도로명주소 정보시스템 GIS SW의 효과적인 유지 관리 도로명주소 홍보물품 구입, 도로명판 영조물공제 가입
사업기간	2023년01월01일 ~ 2027년12월31일
지원형태	직접수행
지원조건	홍천군 관내일원
시행주체	홍천군(토지주택과)

사업명	도로명 및 건물번호 부여
사업내용	행자부지정 · 강원도지정 · 홍천군지정 관리 도로에 도로명안내시설물 보강 및 유지관리 - 주소정보시설 설치점 조사 및 정기점검을 통하여 안내시설물 신규 설치 - 주소정보시설 유지 관리 및 일제조사
사업기간	2023년01월01일 ~ 2027년12월31일
지원형태	직접수행
지원조건	홍천군 관내일원
시행주체	홍천군(토지주택과)

사업명	입체주소 구축 및 주소정보기본도 유지관리 사업
사업내용	위치결정이 어려운 도로, 건물에 대한 지적현황측량 실시 기존 측량결과 및 항공사진 등 참고자료를 활용한 위치결정(자동제도 대상) 자료 생성
사업기간	2023년01월01일 ~ 2027년12월31일
지원형태	직접수행
지원조건	자치단체별 최근 2년간 건물번호 부여수 평균값 산출
시행주체	홍천군(토지주택과)

사업명	공간정보 업무 운영
사업내용	공간정보 관련 시스템(한국토지정보시스템/국가공간정보통합체계/공간정보검색시스템) 유지보수
사업기간	2023년01월01일 ~ 2027년12월31일
지원형태	직접수행
지원조건	시스템 개발 및 설치 업체를 대상으로 한 유지보수 비용 지출
시행주체	홍천군(토지주택과)

사업명	4차 산업혁명 디지털 트윈 플랫폼 구축
사업내용	22년 : 화촌면, 두촌면 내촌면, 서석면, 영귀미면 일보 : 79.08km <sup>2</sup> 23년 : 영귀미면 일부, 남면, 서면, 북방면, 내면 : 52.46km <sup>2</sup> 교통 및 재해대응 디지털트윈 가축전염병, 취약계층 관리분석, 재난현장 디지털 트윈 DB구축 및 개발
사업기간	2022년12월01일 ~ 2023년12월31일
지원형태	직접수행
지원조건	4차 산업혁명 디지털 트윈 플랫폼 2단계 구축 비용
시행주체	홍천군(토지주택과)

사업명	수치지형도 구축
사업내용	수치지형도를 이용한 사업대상지역의 정밀한 지형분석을 통하여 단지설계, 기업유치 등 개발계획의 의사 결정 지원 교통, 건물, 시설 등 각종 시설물의 위치 및 속성정보(도로구분, 건물용도, 시설용도 등)을 담은 1/1,000 수치지형도를 제작하여 정확한 데이터 확보 및 기능 확대
사업기간	2023년01월01일 ~ 2024년12월31일
지원형태	직접수행
지원조건	2023년 1/1,000 수치지형도 수정 · 갱신 구축
시행주체	홍천군

단위사업

1-4. 바른땅 반듯한 지적행정 추진

□ 목적 및 주요내용

○ 목적

- 지적재조사사업의 원활한 추진으로 군민의 재산권 보호 및 신뢰받는 토지행정 구현

○ 주요내용

- 지적재조사 사업추진

□ 관련 예산사업 내역

(단위:개, 백만원)

사업명	회계구분	'21결산	'22예산	'23예산	비고 (세부사업수)
바른땅 반듯한 지적행정 추진	일반회계	1,592	784	947	2
지적재조사사업 추진 (국고)		234	214	353	
지적재조사사업 추진 (자체)		1,358	571	595	

□ 관련 예산사업 개요

사업명	지적재조사사업 추진(국고)
사업내용	토지의 현황과 지적공부가 불일치한 지적불부합지를 해소하고자 사업지구 토지소유자의 2/3 이상 동의를 얻어 위성측량방식을 통해 점유 현황대로 새로이 경계를 확정하고 확정된 필지 면적의 증감에 따른 조정금을 정산하여 새로운 디지털 지적을 구축
사업기간	2023년01월01일 ~ 2027년12월31일
지원형태	직접수행
지원조건	지적재조사에 관한 특별법」 시행규칙 제5조 규정에 의거 지적재조사 사업비(측량비) 및 운영비 지원
시행주체	홍천군(토지주택과)

사업명	지적재조사사업 추진(자체)
사업내용	토지의 현황과 지적공부가 불일치한 지적불부합지를 해소하고자 사업지구 토지소유자 2/3 이상 동의를 얻어 위성측량방식을 통해 점유 현황대로 새로이 경계를 확정하고 확정된 필지 면적의 증감에 따른 조정금을 정산하여 새로운 디지털 지적을 구축
사업기간	2023년01월01일 ~ 2027년12월31일
지원형태	직접수행
지원조건	홍천군 관내일원
시행주체	홍천군(토지주택과)

**정책사업목표**

**2. 쾌적하고 살기 좋은 주거환경을 조성한다.**

**(1) 주요내용**

- 농어촌주택개량 사업
- 빈집정비사업
- 공동주택 관리비용지원 사업

**(2) 성과지표 및 목표치 설정**

< 성과지표별 목표치 설정 >

성과지표(단위)	지표 유형	가중치	실적 및 목표치					측정산식 또는 측정방법	자료수집 방법/출처	
			구분	21	22	23	24			25
빈집정비사업(%)	핵심	60	목표	100	100	100	100	100	완료 사업량/ 목표 사업량*100	사업완료 보고서 및 지출증빙 서류 등
			실적	100	100					
공동주택관리비용지원사업 (%)	일반	40	목표	100	100	100	100	100	완료 사업량/ 목표 사업량*100	사업완료 보고서 및 지출증빙 서류 등
			실적	100	100					

< 성과지표별 목표치 설정 근거 >

- 빈집정비사업
  - 관내 방치된 노후 빈집정비로 농촌의 주거환경 및 정주여건 개선(당초계획을 목표치로 설정)
- 공동주택관리비용지원사업
  - 공동주택관리비용(보안등 및 전기료)·, 공동주택시설물 개·보수사업 지원을 통한 주거환경 개선(당초계획을 목표치로 설정)

단위사업

2-1. 주거환경 개선

□ 목적 및 주요내용

○ 목적

- 농어촌지역의 정주여건 개선 및 전원휴양·주거 공간 조성

○ 주요내용

- 농촌주택개량사업
- 빈집정비사업
- 공동주택 관리비용 지원
- 소규모 공동주택 안전점검
- 빈집실태조사

□ 관련 예산사업 내역

(단위:개, 백만원)

사업명	회계구분	'21결산	'22예산	'23예산	비고 (세부사업수)
주거환경 개선	일반회계	476	377	287	3
주거환경개선		238	127	27	
공동주택 관리비용 지원 사업		229	240	240	
소규모 공동주택 안전점검		9	10	20	

□ 관련 예산사업 개요

사업명	주거환경개선
사업내용	빈집정비계획 수립 또는 자체계획에 의한 빈집철거
사업기간	2023년01월01일 ~ 2027년12월31일
지원형태	직접수행
지원조건	빈집철거 : 동당 1,000만원 철거 지원(자체 군비100%)
시행주체	홍천군(토지주택과)

사업명	공동주택 관리비용 지원사업
사업내용	단지 내 보안등 전기료 및 공동시설 유지보수 사업비 지원 보안등 전기료 및 유지보수, 개보수 및 하수도 준설, 외벽도색 등 주거용 건물 외 공동시설물
사업기간	2023년01월01일 ~ 2027년12월31일
지원형태	민간보조
지원조건	단지 내 보안등 전기료 : 전액지원 단지 내 공동시설 유지보수 : 총사업비의 50% ~ 80% 범위 내 지원
시행주체	민간(공동주택 관리주체)

사업명	소규모 공동주택 안전점검
사업내용	소규모 공동주택에 대한 안전점검을 실시
사업기간	2023년01월01일 ~ 2027년12월31일
지원형태	직접수행
지원조건	단지당 평균 안전점검 비용: 약 70만원
시행주체	홍천군(토지주택과)

**정책사업목표**

**3. 주거취약계층에게 적절한 주거지원 시책을 시행함으로써 주거 수준을 상향화 시킨다.**

**(1) 주요내용**

- 주거급여(임차급여 및 수선유지급여)사업
- 주거취약계층 주택 개량사업
- 농어촌 장애인 주택 개조사업
- 신혼부부주거비용 지원사업
- 공공주택 관리운영
- 공공임대주택 공급

**(2) 성과지표 및 목표치 설정**

< 성과지표별 목표치 설정 >

성과지표(단위)	지표 유형	가중치	실적 및 목표치					측정산식 또는 측정방법	자료수집 방법/출처	
			구분	21	22	23	24			25
주거급여(임차 및 수선유지)(%)	핵심	30	목표	100	100	100	100	100	완료 사업 양/ 목표 사업 양*100	사업완료 보고서 및 지출증빙
			실적	100	100					
주거약자 주택개량사업(%)	일반	20	목표	100	100	100	100	100	완료 사업 양/ 목표 사업 양*100	사업완료 보고서 및 지출증빙
			실적	100	100					
공공임대주택건립(%)	일반	50	목표	100	100	100	100	100	예산 집행률	예산서
			실적	100	100					

< 성과지표별 목표치 설정 근거 >

- 주거급여(임차 및 수선유지)
  - 주거급여 수급권자 대비 지출액 및 수선유지급여 범위 내 수선유지가구 이행을
- 주거약자 주택개량사업
  - 예산 범위 내 수선가구 이행에 의거
- 공공임대주택건립
  - 예산집행률



단위사업

3-1. 국민기초생활보장

□ 목적 및 주요내용

○ 목적

- 주거비 부담 완화, 주거 상향 이동 및 양질의 주거수준 확보

○ 주요내용

- 주거급여(임차급여 및 수선유지급여)사업
- 주거취약계층 주택 개량사업
- 신혼부부주거비용 지원사업

□ 관련 예산사업 내역

(단위:개, 백만원)

사업명	회계구분	'21결산	'22예산	'23예산	비고 (세부사업수)
국민기초생활보장	일반회계	2,215	2,499	2,651	2
주거급여(국고)		2,215	2,328	2,559	
청년월세 한시 특별지원		0	171	92	

□ 관련 예산사업 개요

사업명	주거급여(국고)
사업내용	수급자의 가구원수, 거주형태, 부담수준, 지역여건 등을 감안하여 임차 수급자에게는 임차급여 지급, 자가 수급자에게는 주택 노후도에 따른 맞춤형 주택 개보수가 가능하도록 수선유지 급여 지급
사업기간	2023년01월01일 ~ 2027년12월31일
지원형태	직접수행
지원조건	기준 중위소득 46%이내 가구로, 자가 또는 임차 가구.
시행주체	홍천군(토지주택과)

사업명	청년월세 한시 특별지원
사업내용	청년월세 지원(매월 최대 20만원 지원)
사업기간	2023년01월01일 ~ 2027년12월31일
지원형태	직접수행
지원조건	만19-34세 이하 부모님과 별도 거주 무주택 청년으로, 청년 본인소득이 기준 중위소득 60% 이하.
시행주체	홍천군

□ 목적 및 주요내용

○ 목적

- 취약계층에게 적절한 주거지원 시책을 시행함으로써 주거비 부담을 완화하고 양질의 주거수준 확보

○ 주요내용

- 주거취약계층 노후주택 개량사업
- 농어촌장애인 주택개조사업
- 강원도형 공공임대주택 건립
- 마을정비형 공공주택 건립
- 보금자리주택관리

□ 관련 예산사업 내역

(단위:개, 백만원)

사업명	회계구분	'21결산	'22예산	'23예산	비고 (세부사업수)
주거안정 지원	일반회계	110	133	141	4
보금자리주택관리		39	41	41	
주거약자 주택개량사업		43	45	45	
장애인 주택개조 사업		19	27	34	
강원도형수선유지주거급여 지원		9	20	20	

□ 관련 예산사업 개요

사업명	보금자리주택관리
사업내용	홍천군 보금자리 주택 수선 및 관리
사업기간	2023년01월01일 ~ 2027년12월31일
지원형태	직접수행
지원조건	보금자리 주택 입주인
시행주체	홍천군(토지주택과)

사업명	주거약자 주택개량사업
사업내용	차상위계층을 대상으로 주거환경정비, 노후 주택 개량 사업
사업기간	2023년01월01일 ~ 2027년12월31일
지원형태	직접수행
지원조건	중위소득 46%이하인 저소득계층 중 집수리가 필요한 가구
시행주체	홍천군(토지주택과)

사업명	장애인 주택개조 사업
사업내용	농촌 장애인에게 주택개량을 통하여 장애인 편의시설 설치
사업기간	2023년01월01일 ~ 2027년12월31일
지원형태	민간보조
지원조건	기준 중위소득 50%이내 장애인 가구
시행주체	홍천군(토지주택과)

사업명	강원도형수선유지주거급여지원
사업내용	도배, 장판, 보일러, 담장, 벽체수리, 지붕, 화장실 개선 등 1가구당 최대 400만원 최대지원
사업기간	2023년01월01일 ~ 2027년12월31일
지원형태	민간보조
지원조건	기초생활수급자, 차상위계층 등 주거취약계층 집수리 지원
시행주체	홍천군(토지주택과)

단위사업

3-3. 공공주택 주거지원

□ 목적 및 주요내용

○ 목적

- 홍천군 행복주택 운영을 효율적으로 수행하고 예산을 합리적으로 운영하기 위함

○ 주요내용

- 공공임대주택 입주자 관리
- 공공임대주택 임대보증금 및 임대료 관리
- 시설물 유지관리
- 위탁수수료 및 공실 아파트 관리

□ 관련 예산사업 내역

(단위:개, 백만원)

사업명	회계구분	'21결산	'22예산	'23예산	비고 (세부사업수)
공공주택 주거지원	행복주택사업 특별회계	32	217	237	1
공공임대주택 운영		32	217	237	

□ 관련 예산사업 개요

사업명	공공임대주택 운영
사업내용	공공주택 임대보증금 및 월임대료 관리 시설물 유지관리 및 정기점검 위탁수수료 및 공실 아파트 관리비 지출 등
사업기간	2023년01월01일 ~ 2027년12월31일
지원형태	직접수행
지원조건	기타
시행주체	홍천군 토지주택과

# 보 건 소



<b>전략목표</b>	공공의료서비스 제공 확대로 보건의료서비스체계 구축
<b>[소관실국]</b>	보건소

## 1. 기본방향

- 보건의료 환경개선 및 보건의료서비스 접근성 제고를 통해 보건기관 인프라 개선사업 지속적 추진
- 고혈압·당뇨병 등 만성질환자 등록관리, 조기 투약치료, 맞춤형 교육 프로그램지원으로 합병증 감소
- 감염병 예방 및 감시 시스템구축과 응급 의료 체계 확립
- 건강생활실천 프로그램 확대운영 및 프로그램 개발로 스스로 건강 생활을 실천 할 수 있는 환경 조성

### < 정책사업목표 현황 >

(단위:개, 백만원)

정책사업목표	성과 지표수	단위 사업수	예산액
보건의료서비스체계 구축으로 군민의 건강증진을 도모한다.	1	6	6,253
만성질환자 등록관리와 건강생활실천 프로그램 개발지원으로 주민의 건강과 삶의 질 향상	2	7	4,386
임산부 등록 및 고위험 산모 발굴 고위험 임산모 출산 전/후 관리 안전한 출산센터 구축	1	1	100

## 2. 조직 및 인력현황

(단위 : 명)

부서명	정원				현원	계단위 직제명
	계	4급이상	5급	6급이하		
계	92	1	2	89	89	
보건정책과	65	1	1	63	63	보건행정담당, 진료담당, 예방의약담당, 감염병관리담당
건강증진과	27	0	1	26	26	건강증진담당, 정신건강담당, 방문보건담당, 건강생활지원센터, 치매관리담당

## 3. 예산현황

(단위: 백만원, %)

구분	예산액		전년도예산액		비교증감	
	예산액	구성비	예산액	구성비	증감률	증감률
계	11,890	100.00 %	11,587	100.00 %	303	2.62%
정책사업	10,740	90.33 %	10,538	90.94 %	202	1.92%
행정운영경비	1,150	9.67 %	1,050	9.06 %	101	9.60%
인력운영비	1,058	8.90 %	970	8.37 %	88	9.04%
기본경비	92	0.78 %	79	0.68 %	13	16.41%
재무활동	0	0.00 %	0	0.00 %	0	0.00%





# 보건정책과



**정책사업목표**

**1. 보건의료서비스체계 구축으로 국민의 건강증진을 도모한다.**

**(1) 주요내용**

- 보건의료 서비스 개선
  - 보건기관의 시설 · 장비 등 기능보강, 만성질환 원격진료 시스템 운영
- 보건의료 서비스 제공
  - 내과 및 한방진료, 건강검진
- 예방의약 체계 구축
  - 국가예방접종사업
  - 친환경 방역 소독, 취약지역 응급의료기관 육성지원
- 감염 병 환자 관리
  - 감염 병 예방 및 환자관리
  - 결핵관리사업

**(2) 성과지표 및 목표치 설정**

< 성과지표별 목표치 설정 >

성과지표(단위)	지표 유형	가중치	실적 및 목표치					측정산식 또는 측정방법	자료수집 방법/출처	
			구분	21	22	23	24			25
만65세 이상 인플루엔자 백신 접종자수(%)	일반	100	목표	80	80	80	80	80	만65세 이상 무료 인플루엔자 대상자 중 예방접종자 수	질병보건통합 관리시스템
			실적	80	80					

< 성과지표별 목표치 설정 근거 >

- 만65세 이상 인플루엔자백신 접종자수
  - 최근 접종률 근거

## 단위사업

### 1-1. 보건 서비스 강화

#### □ 목적 및 주요내용

##### ○ 목적

- 보건기관의 시설·장비·차량 등 기능보강을 통해 보건의료서비스향상
- 만성질환 원격건강관리 시스템지원으로 주민편의 및 양질의 의료서비스 제공
- 보건의료서비스 지원으로 주민의 공공의료기관 만족도 향상

##### ○ 주요내용

- 보건의료서비스 개선 강화
  - 보건기관 시설개선 및 장비유지관리
  - 보건지소 및 진료소 약품 지원
  - 원격의료시스템 제공으로 맞춤형 진료 서비스 제공

#### □ 관련 예산사업 내역

(단위:개, 백만원)

사업명	회계구분	'21결산	'22예산	'23예산	비고 (세부사업수)
보건 서비스 강화	일반회계	1,359	1,526	1,440	8
보건의료 서비스개선		24	60	47	
보건지소·진료소 운영		929	985	968	
감염성 폐기물 위탁 처리		25	27	27	
공중보건 의사 관리		12	31	27	
만성질환관리 보건지소 운영		20	25	22	
무료진료 및 노인건강관리		88	88	87	
의료취약지 의료지원		261	303	259	
강원 '헬스 UP' 운영		0	8	3	

#### □ 관련 예산사업 개요

사업명	보건의료 서비스개선
사업내용	보건의료서비스 개선 추진 보건행정부서 직원 국내여비 및 보건시책 업무추진
사업기간	2023년01월01일 ~ 2027년12월31일
지원형태	직접수행
지원조건	홍천군민
시행주체	홍천군(보건소)

사업명	보건지소·진료소 운영
사업내용	보건지소, 진료소 시설 및 장비 유지관리 진료약품 및 위생재료 구입 보건진료소 기간제근로자(청사관리, 진료보조, 진료대체 등) 채용 보건지소, 진료소 공공운영비 보건지소, 진료소 직원 출장여비
사업기간	2023년01월01일 ~ 2027년12월31일
지원형태	직접수행
지원조건	관내 보건지소 8개소, 보건진료소 18개소
시행주체	홍천군(보건소)

사업명	감염성 폐기물 위탁 처리
사업내용	보건소, 보건지소, 보건진료소에서 발생하는 의료 폐기물 위탁처리 의료 폐기물 처리전용 용기 구입 및 임상병리실 폐수처리
사업기간	2023년01월01일 ~ 2027년12월31일
지원형태	직접수행
지원조건	보건기관
시행주체	홍천군(보건소)

사업명	공중보건 의사 관리
사업내용	공중보건 의사 활동여비, 직무교육지원
사업기간	2023년01월01일 ~ 2027년12월31일
지원형태	직접수행
지원조건	공중보건 의사 교육, 공중보건 의사 교육수당
시행주체	홍천군(보건소)

사업명	만성질환관리 보건지소 운영
사업내용	만성질환 중점관리 프로그램 운영, 환자중심 중정상담관리 프로그램 운영 건강증진 프로그램 운영
사업기간	2023년01월01일 ~ 2027년12월31일
지원형태	직접수행
지원조건	지역주민(북방면, 내촌면)
시행주체	홍천군(보건소)

사업명	무료진료 및 노인건강관리
사업내용	노인무료진료: 보건진료소 관할지역 65세 이상 노인에 대해 진료비 본인부담금 지원 안질환수술비 지원: 관내 60세 이상 저소득층 안질환자(백내장, 익상편) 수술비 본인 부담금 지원
사업기간	2023년01월01일 ~ 2027년12월31일
지원형태	직접수행
지원조건	노인무료진료: 관내 주소를 둔 65세 이상 노인 중 보건진료소에서 진료 받은 자 안질환 수술: 관내 주소를 둔 60세 이상 노인 중 기준중위소득 80%이하(관내 의료기관 이용 시 지원가능)
시행주체	홍천군(보건소)

사업명	의료취약지 의료지원
사업내용	원격진료 실적에 따른 협진수가(건당 21,780원)지급 원격진료 지정의사 수당 지급 원격진료 홍보를 위한 홍보물품 제작
사업기간	2023년01월01일 ~ 2027년12월31일
지원형태	직접수행
지원조건	관내 보건지소 및 보건진료소 이용객 중 원격진료대상자에 부합하는 자
시행주체	홍천군(보건소)

사업명	강원 '헬스 UP' 운영
사업내용	5개 보건진료소 - 만성질환 원격협진 참여자를 대상으로 가정에서도 셀프케어를 할 수 있는 디바이스(스마트 손목밴드, 혈압계, 혈당계, 체중계 등) 및 앱 제공 - 주기적으로 인바디 및 건강정보를 측정하여 입력 - 시분석 및 전문가 코칭을 참고하여 약물 및 비약물 의료서비스 제공 - 우수참여자에게 상품 제공 - 강원도 통합원격관리센터: 앱 내 입력된 정보를 바탕으로 시를 통한 건강습관 분석 및 개선방안 제시, 전문가의 코칭 제공
사업기간	2023년01월01일 ~ 2027년12월31일
지원형태	직접수행
지원조건	관내 사업 참여 보건진료소 이용 만성질환자 (*우선모집 대상자: 의료취약지 원격협진 대상자 중 만성질환자)
시행주체	홍천군(보건소)

단위사업

1-2. 보건 의료서비스 제공

□ 목적 및 주요내용

○ 목적

- 1차 의료서비스 제공으로 주민건강증진 향상과 의료비 절감 기여
- 식품위생업, 집단급식소 종사자 건강검진으로 감염병 예방
- 각종 체육행사시 신속한 의료지원으로 인명보호 및 안전 확보

○ 주요내용

- 내과 및 한방 진료서비스제공
- 식품, 급식, 생수, 다방, 유흥 종사자 건강진단(보건증)
- 일반건강진단, 기숙사검진
- 운전면허 신체검사 및 적성검사
- 체육행사시 의료지원

□ 관련 예산사업 내역

(단위:개, 백만원)

사업명	회계구분	'21결산	'22예산	'23예산	비고 (세부사업수)
보건 의료서비스 제공	일반회계	66	205	213	4
보건 진료사업 지원		28	151	160	
일반진료 및 건강검진		15	17	17	
방사선 장비 유지관리		8	14	14	
의료지원 사업		15	22	22	

□ 관련 예산사업 개요

사업명	보건 진료사업 지원
사업내용	한방 및 내과 진료업무 지원, 보건진료담당부서 여비, 토너 및 소모품비 등 구입
사업기간	2023년01월01일 ~ 2027년12월31일
지원형태	직접수행
지원조건	지역주민
시행주체	홍천군(보건소)

사업명	일반진료 및 건강검진
사업내용	환자진료, 건강진단결과서 및 운전면허 신체적성검사 일반건강진단, 방사선 촬영
사업기간	2023년01월01일 ~ 2027년12월31일
지원형태	직접수행
지원조건	지역주민
시행주체	홍천군(보건소)

사업명	방사선 장비 유지관리
사업내용	방사선장비 유지보수(의료영상 저장 시스템)
사업기간	2023년01월01일 ~ 2027년12월31일
지원형태	직접수행
지원조건	지역주민
시행주체	홍천군(보건소)

사업명	의료지원 사업
사업내용	홍천군 및 유관기관·단체에서 주관(주최)하는 각종 행사에서 환자 발생 시 신속한 응급처치 및 이송
사업기간	2023년01월01일 ~ 2027년12월31일
지원형태	기타
지원조건	홍천군 주관 행사
시행주체	홍천군(보건소)



단위사업

1-3. 예방의약 관리 체계 구축

□ 목적 및 주요내용

○ 목적

- 친환경방역사업 추진으로 감염병의 전파 경로를 사전 차단하여 감염병으로부터 군민의 건강보호
- 국가예방접종사업 실시하여 군민의 건강증진

○ 주요내용

- 매개체 감염병 전파경로 사전차단 및 예방
  - 친환경 방역사업 추진
  - 말라리아 예방사업 추진
- 국가 예방접종 실시
  - 어린이, 학생, 노인, 고위험군, 임산부 등
- 의약업무 추진
  - 의료기관 및 약업소 정기, 수시 점검

□ 관련 예산사업 내역

(단위:개, 백만원)

사업명	회계구분	'21결산	'22예산	'23예산	비고 (세부사업수)
예방의약 관리 체계 구축	일반회계	1,157	2,679	3,297	11
예방접종 지원		50	146	1,389	
국가예방접종사업(어린이 예방접종)		370	423	369	
국가예방접종사업(어린이 인플루엔자 예방접종(60개월~12세))		61	70	67	
국가예방접종사업(노인, 고위험군)		370	516	597	
국가예방접종사업(B형간염 주산기감염 예방사업)		1	2	1	
국가예방접종사업(임신부 인플루엔자 예방접종)		3	5	3	
국가예방접종사업(어린이 인플루엔자 예방접종(13세))		7	10	11	
국가예방접종사업(HPV 예방접종)		0	48	7	
위탁의료기관 예방접종 시행비		0	1,172	431	
친환경 방역사업		275	269	402	
말라리아 퇴치사업(국고)		20	20	20	

□ 관련 예산사업 개요

사업명	예방접종 지원
사업내용	만성질환자, 노약자, 영유아 등 고위험군에 대한 예방접종으로 면역력 강화 - 인플루엔자, B형간염, 대상포진 예방접종 예방접종 업무 추진을 위한 의료 물품 구입
사업기간	2023년01월01일 ~ 2027년12월31일
지원형태	직접수행
지원조건	지역주민
시행주체	홍천군(보건소)

사업명	국가예방접종사업(어린이 예방접종)
사업내용	영유아 대상으로 국가예방접종을 대상자별 시기별로 접종 및 병의원 접종비 지원
사업기간	2023년01월01일 ~ 2027년12월31일
지원형태	기타
지원조건	국가어린이 예방접종 및 병의원 접종비 지원
시행주체	홍천군(보건소)

사업명	국가예방접종사업(어린이 인플루엔자 예방접종(60개월~12세))
사업내용	'23~'24절기 독감 예방접종 지원 사업
사업기간	2023년01월01일 ~ 2027년12월31일
지원형태	기타
지원조건	무료
시행주체	홍천군(보건소)

사업명	국가예방접종사업(노인, 고위험군 )
사업내용	만 65세 이상 인플루엔자 접종 비용 지원, 노인 폐렴, 고위험군 예방접종 지원
사업기간	2023년01월01일 ~ 2027년12월31일
지원형태	기타
지원조건	만 65세 이상
시행주체	홍천군(보건소)

사업명	국가예방접종사업(B형간염 주산기감염 예방사업)
사업내용	B형간염 항원 양성 산모로부터 출생하는 신생아의 면역글로불린 및 예방접종 시행, 추구검사
사업기간	2023년01월01일 ~ 2027년12월31일
지원형태	기타
지원조건	B형 간염 항원 양성 산모로부터 출생한 신생아
시행주체	홍천군(보건소)

사업명	국가예방접종사업(임신부 인플루엔자 예방접종)
사업내용	임신부를 대상으로 인플루엔자 접종을 시행하고, 병원에서 접종하는 경우 접종비 지원
사업기간	2023년01월01일 ~ 2027년12월31일
지원형태	기타
지원조건	인플루엔자 지원사업 관리지침에 따름
시행주체	홍천군(보건소)

사업명	국가예방접종사업(어린이 인플루엔자 예방접종(13세))
사업내용	'23~'24절기 독감 예방접종 지원사업
사업기간	2023년01월01일 ~ 2027년12월31일
지원형태	기타
지원조건	만 13세 중학생
시행주체	홍천군(보건소)

사업명	국가예방접종사업(HPV 예방접종)
사업내용	사람유두종바이러스 감염증 예방접종
사업기간	2023년01월01일 ~ 2027년12월31일
지원형태	기타
지원조건	무료
시행주체	홍천군(보건소)

사업명	위탁의료기관 예방접종 시행비
사업내용	코로나19 예방접종 위탁의료기관 시행비 지급
사업기간	2023년01월01일 ~ 2027년12월31일
지원형태	기타
지원조건	만 5세이상 코로나19 예방접종 대상자
시행주체	홍천군 (보건소)

사업명	친환경 방역사업
사업내용	방역소독약품 구입, 배정 및 소독장비 관리 친환경 방역소독 및 유충구제 실시 물리적방제기구 운영관리. 설치(아이해머, 블랙홀 등) 방역소독 사업 추진을 위한 기간제 채용 관리 홍천읍 야간방역소독 용역사업 실시 감염병 예방 공공시설, 다중이용시설, 사회복지시설 등 소독 실시
사업기간	2023년01월01일 ~ 2027년12월31일
지원형태	직접수행
지원조건	지역주민
시행주체	홍천군(보건소)

사업명	말라리아 퇴치사업(국고)
사업내용	말라리아 퇴치를 위한 사업 수행(방제활동 및 예방교육)
사업기간	2023년01월01일 ~ 2027년12월31일
지원형태	직접수행
지원조건	지역주민
시행주체	홍천군(보건소)

단위사업

1-4. 응급의료사업

□ 목적 및 주요내용

○ 목적

- 응급의료체계 구축으로 응급환자 발생 시 의료기관 이용의 편의 제공 및 주민 건강 보호
- 지역 내 재난 발생 시 재난의료지원팀(DMAT) 구축하여 인명 피해 최소화
- 지역주민 응급처치 역량강화

○ 주요내용

- 응급의료 체계구축
  - 응급처치 및 제세동기 사용법 교육
  - 취약지역 응급의료기관 지원 육성
- 생물테러 초동대응요원 훈련지원 및 개인 보호구 구입
- 심폐소생술 교육훈련지원

□ 관련 예산사업 내역

(단위:개, 백만원)

사업명	회계구분	'21결산	'22예산	'23예산	비고 (세부사업수)
응급의료사업	일반회계	237	776	773	5
국내외 재난의료지원사업		2	2	2	
취약지역 응급 의료기관 육성		231	757	736	
응급처치활성화지원(자동 심장충격기 보급지원)		3	3	27	
심폐소생술 교육사업		0	9	6	
생물테러 초동대응요원 개인보호구 구매지원		1	5	2	

□ 관련 예산사업 개요

사업명	국내외 재난의료지원사업
사업내용	심장 정지 응급환자 발생 대비 심폐소생 응급장비 유지관리 신속대응반 응급의료물품 구축 및 훈련지원
사업기간	2023년01월01일 ~ 2027년12월31일
지원형태	직접수행
지원조건	지역주민 신속대응반
시행주체	홍천군(보건소)

사업명	취약지역 응급 의료기관 육성
사업내용	24시간 응급실운영 의료인력 인건비 등 운영비 지원
사업기간	2023년01월01일 ~ 2027년12월31일
지원형태	민간보조
지원조건	지역응급의료기관 (홍천아산병원)
시행주체	홍천군(보건소)

사업명	응급처치활성화지원(자동심장충격기 보급지원)
사업내용	자동심장 충격기 소모품 교환 및 관리
사업기간	2023년01월01일 ~ 2027년12월31일
지원형태	직접수행
지원조건	관내 설치 자동 제세동기
시행주체	홍천군(보건소)

사업명	심폐소생술 교육사업
사업내용	심폐소생술 이론 강의 및 실습, 자동제세동기 이론 강의 및 사용 실습
사업기간	2023년01월01일 ~ 2027년12월31일
지원형태	직접수행
지원조건	교육의무대상자 및 자동심장충격기 관리자, 교육희망 지역주민
시행주체	홍천군

사업명	생물테러 초동대응요원 개인보호구 구매지원
사업내용	레벨A 보호복 2세트 레벨c 보호복 10세트 비축
사업기간	2023년01월01일 ~ 2027년12월31일
지원형태	직접수행
지원조건	생물테러 초동대응요원
시행주체	홍천군

단위사업

1-5. 감염병 관리체계 구축

□ 목적 및 주요내용

○ 목적

- 상시적 감염병 대응체계구축으로 감염병 확산 예방
- 능동적 감염병 예방활동 홍보로 주민의 건강보호

○ 주요내용

- 감염병환자 지원 및 관리
  - 감염병 환자 및 접촉자관리 및 예방 홍보
  - 감염병환자 신고체계구축
  - 결핵환자 투약 및 추구관리
  - 성병예방관리
  - 진드기 및 설치류 감염병 예방관리

□ 관련 예산사업 내역

(단위:개, 백만원)

사업명	회계구분	'21결산	'22예산	'23예산	비고 (세부사업수)
감염병 관리체계 구축	일반회계	349	369	302	11
감염병 예방 홍보 및 관리		171	145	99	
발열성질환 예방사업		57	57	54	
기생충 관리사업		3	3	2	
재가 한센인생계비 지원		6	6	5	
한센병 관리사업		10	11	11	
보건소 결핵관리사업		85	117	82	
결핵예방 및 퇴치사업		11	17	13	
에이즈 및 성병예방		4	4	9	
에이즈 및 성병예방(보조)		2	2	2	
진드기매개 감염병 예방 관리사업		0	6	7	
코로나19 환자 격리치료비 지원		0	0	18	

□ 관련 예산사업 개요

사업명	감염병 예방 홍보 및 관리
사업내용	감염병 관리업무 추진, 감염병 예방을 위한 감염병zero캠페인 운영, 검사시약 및 위생재료 구입, 검사실 장비 유지관리 등
사업기간	2023년01월01일 ~ 2027년12월31일
지원형태	직접수행
지원조건	홍천군 주민
시행주체	홍천군(보건소)

사업명	발열성질환 예방사업
사업내용	발열성질환 예방 관련 기피약품 구입
사업기간	2023년01월01일 ~ 2027년12월31일
지원형태	직접수행
지원조건	지역주민
시행주체	홍천군(보건소)

사업명	기생충 관리사업
사업내용	미취학 및 취학 아동 기생충 예방사업 - 기생충 감염의 예방법에 대한 홍보
사업기간	2023년01월01일 ~ 2027년12월31일
지원형태	직접수행
지원조건	미취학 및 취학아동
시행주체	홍천군(보건소)

사업명	재가 한센인생계비 지원
사업내용	재가한센인 생계비 지원 - 급량비, 피복비, 월동대책비(침구비, 김장비),수용비, 난방비
사업기간	2023년01월01일 ~ 2027년12월31일
지원형태	직접수행
지원조건	한센사업 대상자 중 생계급여와 의료급여에서 제외된 자(중위소득 60%이하)
시행주체	홍천군(보건소)



사업명	한센병 관리사업
사업내용	의료관리(한센사업대상자관리)사업, 대중홍보사업, 이동진료사업, 외래검진사업, 재활사업, 연구사업 및 진료지원 사업
사업기간	2023년01월01일 ~ 2027년12월31일
지원형태	자치단체보조
지원조건	한센병 등록 환자
시행주체	홍천군(보건소)

사업명	보건소 결핵관리사업
사업내용	보건소에 비순응 결핵환자 및 다제내성 결핵환자 관리를 위한 전담인력 지원 본인 부담금 급여 전액지원 및 비급여 일부지원 학교 등 소집단 결핵발생시 결핵 역학조사, 결핵치료를 위한 지원으로 지역사회 결핵확산방지 및 전파차단, 결핵 담당자 여비 및 검체 수송비 결핵환자 역학조사 및 진단지원
사업기간	2023년01월01일 ~ 2027년12월31일
지원형태	직접수행
지원조건	결핵환자, 결핵환자 접촉자, 결핵 의심자, 지역주민
시행주체	홍천군(보건소)

사업명	결핵예방 및 퇴치사업
사업내용	결핵환자 진료 및 관리지원, 취약계층 결핵, 호흡기질환 무료 이동진료 학교 내 결핵 소집단 조기 발견, 취약계층 결핵호흡기 질환 무료 이동검진 지원
사업기간	2023년01월01일 ~ 2027년12월31일
지원형태	직접수행
지원조건	결핵환자, 취약계층, 중2, 3 학년 청소년
시행주체	홍천군(보건소)

사업명	에이즈 및 성병예방
사업내용	성병 및 에이즈 예방 홍보 및 교육
사업기간	2023년01월01일 ~ 2027년12월31일
지원형태	직접수행
지원조건	HIV감염인 및 AIDS 환자 성병 환자
시행주체	홍천군(보건소)

사업명	에이즈 및 성병예방(보조)
사업내용	에이즈 진단시약 구매, 성매개감염병검진 및 치료지원 성병예방, HIV검진 및 치료지원등을 통한 에이즈 및 성병예방 등
사업기간	2023년01월01일 ~ 2027년12월31일
지원형태	직접수행
지원조건	에이즈 및 성매개감염병환자 및 감염취약계층
시행주체	홍천군(보건소)

사업명	진드기매개 감염병 예방관리사업
사업내용	진드기매개 감염병의 예방관리 홍보 및 교육
사업기간	2022년01월01일 ~ 2026년12월31일
지원형태	직접수행
지원조건	지역주민(농업인), 군부대 등
시행주체	홍천군보건소 보건정책과 감염병관리부서

사업명	코로나19 환자 격리치료비 지원
사업내용	코로나19 환자의 입원격리치료비 지원
사업기간	2023년01월01일 ~ 2023년12월31일
지원형태	직접수행
지원조건	“코로나바이러스감염증-19 대응지침”에 따라 신고 되어, 보건소에서 입원·격리통지서를 발급 받은 확진환자
시행주체	홍천군보건소

단위사업

1-6. 청사경영관리

□ 목적 및 주요내용

○ 목적

- 보건시설 점검 및 쾌적한 의료 환경 조성을 통해 주민편의 제공으로 1차 보건의료기관의 역할과 기능 강화

○ 주요내용

- 쾌적한 청사관리 유지 보수
  - 청사 공공요금 및 제세 관리
  - 관용 차량 유지관리
  - 청사유지보수

□ 관련 예산사업 내역

(단위:개, 백만원)

사업명	회계구분	'21결산	'22예산	'23예산	비고 (세부사업수)
청사경영관리	일반회계	263	216	228	2
쾌적한 청사관리		241	194	201	
관용차량 관리		22	22	27	

□ 관련 예산사업 개요

사업명	쾌적한 청사관리
사업내용	청사관리 운영경비 - 청사관리 공공운영비(청사 공공요금 및 제세, 청사 시설장비 유지) - 보건소 시설 유지관리
사업기간	2023년01월01일 ~ 2027년12월31일
지원형태	직접수행
지원조건	해당없음
시행주체	홍천군(보건소)

사업명	관용차량 관리
사업내용	관용차량 유류대 및 유지비(정기검사, 수리비 등)
사업기간	2023년01월01일 ~ 2027년12월31일
지원형태	직접수행
지원조건	해당없음
시행주체	홍천군(보건소)



# 건강증진과



**정책사업목표**

1. 만성질환자 등록 관리와 건강생활실천 프로그램 개발지원으로 주민의 건강과 삶의 질 향상한다.

**(1) 주요내용**

- 통합건강증진사업 추진
  - 심뇌혈관 질환 예방교육 및 관리
  - 건강생활실천 프로그램 개발 및 운영
  - 영양플러스 사업 보충식품지원
- 건강증진 서비스제공
  - 고혈압, 당뇨병 등록관리 사업
  - 국가 금연 서비스지원
  - 정신건강증진사업
  - 방문보건서비스 및 한방 보건사업

**(2) 성과지표 및 목표치 설정**

< 성과지표별 목표치 설정 >

성과지표(단위)	지표 유형	가중치	실적 및 목표치					측정산식 또는 측정방법	자료수집 방법/출처	
			구분	21	22	23	24			25
고혈압·당뇨병환자 등록수(명)	핵심	40	목표	12,409	13,050	13,840	13,915	14,027	고혈압·당뇨병환자 등록자수	질병보건 통합관리 시스템
			실적	13,137	13,768					
금연 성공율(%)	일반	40	목표	36.3	37.0	37.7	38.4	39.1	금연 성공자/금연 클리닉 등록자수	질병보건 통합관리 시스템
			실적	31	30.5					

< 성과지표별 목표치 설정 근거 >

- 고혈압·당뇨병환자 등록수
  - 심뇌혈관 질환 등록 관리(약제비지원 투약지도)를 통해 합병증 예방(최근 3년간 등록을 평균 인상수치에 따른 산출)
- 금연 성공율
  - 금연 성공 향상으로 주민 건강증진 및 삶의 질 향상(최근 실적 대비 상향유지)

## 단위사업

### 1-1. 통합 건강증진사업

#### □ 목적 및 주요내용

##### ○ 목적

지역별 다양한 특성과 수요에 부합하는 건강생활실천 프로그램을 개발하여 주민건강 향상

##### ○ 주요내용

- 건강생활 실천 사업
  - 건강생활실천사업(금연, 절주, 영양, 운동, 구강)
  - 건강플러스 마을사업 추진
  - 건강증진 프로그램 운영
  - 치매조기검진 및 예방사업
  - 허약노인 건강간식 지원 및 영양 플러스 보충식품지원
  - 임산부 철분제 및 엽산제 지원
  - 취약계층 방문건강관리
  - 아토피천식예방관리사업
  - 재활 및 한의약건강증진프로그램운영

#### □ 관련 예산사업 내역

(단위:개, 백만원)

사업명	회계구분	'21결산	'22예산	'23예산	비고 (세부사업수)
통합 건강증진사업	일반회계	371	371	402	2
통합건강증진사업 (건강백세)		72	64	74	
통합건강증진사업(건강 무궁인 사업)		299	306	328	

#### □ 관련 예산사업 개요

사업명	통합건강증진사업(건강백세)
사업내용	주민요구에 맞는 건강관리 전략으로 올바른 생활습관개선을 위한 교육, 홍보 건강증진 프로그램 의약품 및 소모품 구입관리
사업기간	2023년01월01일 ~ 2027년12월31일
지원형태	직접수행
지원조건	지역주민(취약계층, 고위험군)
시행주체	홍천군(보건소)

사업명	통합건강증진사업(건강 무궁인 사업)
사업내용	통합 건강증진사업 홍보(금연, 신체활동, 영양 등 13개 분야), 통합건강증진 사업 추진(구강보건의 날 인형극 공연, 허약노인 건강간식 지원, 영양 플러스 보충식품 지원 등)
사업기간	2023년01월01일 ~ 2027년12월31일
지원형태	직접수행
지원조건	지역주민(고위험군 중심)
시행주체	홍천군(보건소)



## 단위사업

## 1-2. 건강증진 서비스 제공

### □ 목적 및 주요내용

#### ○ 목적

- 건강증진 프로그램 제공 및 만성질환자 관리로 주민의 건강수명 연장
- 금연 서비스, 환경 제공으로 삶의 질 향상
- 구강질환 예방교육 및 지원으로 의뢰비절감 및 주민의 삶의 질 향상
- 임신부 및 영유아 사전 예방적 건강관리를 통해 안전한 출산과 영유아의 건강한 성장과 발달 지원
- 건강지표 개선 우수사례 발굴 및 지역사회 가이드라인 확산
- 난임 조기 검사 및 진단으로 인한 치료시기를 앞당겨 출산율 상승에 기여

#### ○ 주요내용

- 주민건강증진 서비스 제공
  - 주민건강증진 홍보, 캠페인
  - 신체활동(걷기, 체조 등) 프로그램 운영
  - 모바일 헬스케어사업 운영
  - 구강 건강관리사업 강화
  - 모성아동건강지원 프로그램 확대운영
  - 영유아 사전 예방적 건강관리지원
  - 국가 금연 서비스 사업 확대 추진
- 난임 시술의료기관에서 검사한 난임 진단 검사비용 지원
- 분만 취약지 지원 사업 인건비

### □ 관련 예산사업 내역

(단위:개, 백만원)

사업명	회계구분	'21결산	'22예산	'23예산	비고 (세부사업수)
건강증진 서비스 제공	일반회계	812	1,426	1,393	21
주민 건강관리 증진		2	11	16	
신체활동사업		16	71	71	
모바일 헬스케어사업		78	84	82	
보건소 구강보건센터 운영		93	80	80	
국가금연지원서비스		168	192	140	
임산부 아동 건강지원사업		65	135	138	
산모신생아 건강관리 지원(전환사업)		216	119	105	
난임부부지원(전환사업)		34	48	60	
고위험임산부의료비지원		5	5	4	
청소년산모의료비지원		2	2	1	
표준모자보건수첩		1	1	0	
산후돌봄지원(산모신생아 건강관리 본인부담금 지원)		15	18	22	
산후돌봄지원(임산부 건강관리 지원)		41	35	35	

사업명	회계구분	'21결산	'22예산	'23예산	비고 (세부사업수)
기저귀 및 조제분유 지원		60	96	121	
미숙아 및 선천성이상아 의료비 지원		8	18	7	
선천성 대사이상 검사 및 환아관리		3	4	2	
난청조기진단		0	1	1	
영유아 건강검진비 지원		1	1	1	
영유아 건강검진 사업추진		1	1	1	
난임진단 검사비 지원사업		3	5	5	
분만취약지 지원사업		0	500	500	

□ 관련 예산사업 개요

사업명	주민 건강관리 증진
사업내용	건강증진부서 출장 여비
사업기간	2023년01월01일 ~ 2027년12월31일
지원형태	직접수행
지원조건	공무원
시행주체	홍천군(보건소)

사업명	신체활동사업
사업내용	신체활동프로그램 사업 및 캠페인 (건강걷기축제, 어르신 건강체조 발표회 등)
사업기간	2023년01월01일 ~ 2027년12월31일
지원형태	직접수행
지원조건	지역주민
시행주체	홍천군(보건소)

사업명	모바일 헬스케어사업
사업내용	모바일을 통한 모니터링, 건강상담(운동, 영양, 금연 등), 건강정보 제공 중간건강검진 및 최종검진을 통해 건강변화 체크
사업기간	2023년01월01일 ~ 2027년12월31일
지원형태	직접수행
지원조건	만19세 이상 성인, 스마트폰 소지자, 6개월간 지속적으로 참여 가능한 자
시행주체	홍천군(보건소)

사업명	보건소 구강보건센터 운영
사업내용	구강질환 예방진료 및 홍보, 생애주기별 구강보건사업, 취약계층 구강보건사업 학교구강보건실 운영
사업기간	2023년01월01일 ~ 2027년12월31일
지원형태	직접수행
지원조건	생애주기별 및 생활터 별 프로그램대상자, 지역주민 및 학생, 취약계층, 장애인
시행주체	홍천군(보건소)

사업명	국가금연지원서비스
사업내용	흡연예방 및 금연사업, 금연클리닉 운영 금연 환경조성 사업, 공중이용시설 지도점검 등
사업기간	2023년01월01일 ~ 2027년12월31일
지원형태	직접수행
지원조건	지역주민
시행주체	홍천군(보건소)

사업명	임산부 아동 건강지원사업
사업내용	임신 출산 육아 건강증진 프로그램 운영 :50회/800명 산전 검진비지원: 190명 임산부 및 영유아 영양제 지원: 600명 임산부의 날 행사 운영
사업기간	2023년01월01일 ~ 2027년12월31일
지원형태	직접수행
지원조건	철분제 및 엽산제 지원 : 임산부 영유아 정장제 지원: 24개월 미만 영유아 산전검진비 : 관내 임산부, 결혼 2년 이내의 가임기 여성 기저귀지원: 12개월 미만 영유아
시행주체	홍천군(보건소)

사업명	산모신생아 건강관리 지원(전환사업)
사업내용	산모 신생아 건강관리사 지원 서비스 대상자: 기준중위소득 150%이하(강원도예외지원) 출산가정 내용: 산모 영양 관리, 유방관리, 산후 체조, 좌욕, 세탁물, 방청소, 신생아 목욕서비스 등 추진방법: 사회보장정보원 위탁 추진 신청방법: 보건소 신청 서비스 제공기관: 즐거운 산모 도우미센터 (인력현황: 약 15명)
사업기간	2023년01월01일 ~ 2027년12월31일
지원형태	기타
지원조건	기준중위소득 150%이하(강원도예외지원) 출산가정
시행주체	홍천군(보건소)

사업명	난임부부지원(전환사업)
사업내용	체외수정(신선배아, 동결배아), 인공수정 시술비중 일부 본인부담금, 비급여 및 전액본인부담금 지원
사업기간	2023년01월01일 ~ 2027년12월31일
지원형태	직접수행
지원조건	관내 난임부부로 기준중위소득 180% 이하 가정 지원
시행주체	홍천군(보건소)

사업명	고위험임산부의료비지원
사업내용	19대 고위험 임신질환 - 조기진통, 분만관련 출혈, 중증 임신중독증, 양막의조기파열, 태반조기박리, 전치태반, 절박유산, 양수과다증, 양수과소증, 분만전출혈, 자궁경부무력증, 고혈압, 다태임신, 당뇨병, 대사장애를 동반한 임신과다구토, 신질환, 심부전, 자궁내 성장제한, 자궁 및 자궁의 부속기 질환에 대한 입원치료비 지원
사업기간	2023년01월01일 ~ 2027년12월31일
지원형태	직접수행
지원조건	기준 중위소득 180% 이하 가구의 임산부
시행주체	홍천군(보건소)

사업명	청소년산모의료비지원
사업내용	임신 1회당 120만원 범위 내 임신, 출산 의료비 지원
사업기간	2023년01월01일 ~ 2027년12월31일
지원형태	직접수행
지원조건	만19세 이하 산모
시행주체	홍천군(보건소)

사업명	표준모자보건수첩
사업내용	표준모자보건수첩 제공
사업기간	2023년01월01일 ~ 2027년12월31일
지원형태	기타
지원조건	보건소 등록 임산부
시행주체	홍천군(보건소)

사업명	산후돌봄지원(산모신생아 건강관리 본인부담금 지원)
사업내용	산모신생아 건강관리 본인부담금 및 큰아이돌봄 등 부가서비스 지원
사업기간	2023년01월01일 ~ 2027년12월31일
지원형태	직접수행
지원조건	산모신생아 건강관리 지원사업 대상자
시행주체	홍천군(보건소)

사업명	산후돌봄지원(임산부 건강관리 지원)
사업내용	출산 후 산모에 대한 건강관리 서비스 (한약, 침 등)지원
사업기간	2023년01월01일 ~ 2027년12월31일
지원형태	직접수행
지원조건	관내 임산부
시행주체	홍천군(보건소)

사업명	기저귀 및 조제분유 지원
사업내용	저소득층 가구영아 부모대상 기저귀 및 조제분유 지원
사업기간	2023년01월01일 ~ 2027년12월31일
지원형태	기타
지원조건	기저귀 : 기초생활보장, 차상위계층, 한부모가족 수급 가구 대상 조제분유 : 기저귀 지원대상 중 산모 사망, 질병으로 모유수유가 불가능한 경우
시행주체	홍천군(보건소)

사업명	미숙아 및 선천성이상아 의료비 지원
사업내용	미숙아 및 선천성 이상아 의료비 지원
사업기간	2023년01월01일 ~ 2027년12월31일
지원형태	직접수행
지원조건	전국가구 월평균 소득 180%이하 가구에서 출생한 미숙아 및 선천성 이상아
시행주체	홍천군(보건소)

사업명	선천성 대사이상 검사 및 환아관리
사업내용	검사항목: 페닐케톤뇨증, 갑상선 기능저하증, 호모시스틴뇨증, 단풍당뇨증, 갈락토스혈증, 선천성부신과형성증 등 6종 환아지원: 선천성대사이상 질환으로 진단된 자로서 특수조제분유 등의 의료지원
사업기간	2023년01월01일 ~ 2027년12월31일
지원형태	직접수행
지원조건	당해 연도 출생한 신생아
시행주체	홍천군(보건소)

사업명	난청조기진단
사업내용	신생아 청각선별검사비 지원 청각선별검사 결과 재검으로 판정시 난청확진검사비 지원
사업기간	2023년01월01일 ~ 2027년12월31일
지원형태	직접수행
지원조건	전국가구 월평균 소득 180%이하가구의 신생아
시행주체	홍천군(보건소)

사업명	영유아 건강검진비 지원
사업내용	만6세미만 의료급여수급권자 건강검진 지원
사업기간	2023년01월01일 ~ 2027년12월31일
지원형태	기타
지원조건	만 6세 미만 기초생활 수급자 - 만4,9,18,30,42,54,66개월
시행주체	홍천군(보건소)

사업명	영유아 건강검진 사업추진
사업내용	영유아건강검진 사업 안내 및 홍보관리
사업기간	2023년01월01일 ~ 2027년12월31일
지원형태	직접수행
지원조건	의료수급권자 영유아 건강검진
시행주체	홍천군(보건소)

사업명	난임진단 검사비 지원사업
사업내용	난임 시술의료기관에서 검사한 난임 진단 검사비용 지원 - 지원 한도: 부부당 최대 15만원
사업기간	2023년01월01일 ~ 2027년12월31일
지원형태	직접수행
지원조건	신청날짜 기준 도내 6개월 이상 계속 거주자 법적 혼인상태에 있거나, 신청일 기준 1년 이상 사실상 혼인관계를 유지하였다고 관할 보건소로부터 확인된 부부
시행주체	홍천군(보건소)

사업명	분만취약지 지원사업
사업내용	분만취약지대상 분만산부인과 운영(인건비)- 의사, 간호사 등
사업기간	2023년01월01일 ~ 2027년12월31일
지원형태	직접수행
지원조건	의료재단 아름다운 병원
시행주체	홍천군(보건소)

## 단위사업

## 1-3. 정신건강증진 사업

### □ 목적 및 주요내용

#### ○ 목적

- 정신질환자들의 재발 방지 및 사회복귀를 지원하고 정신장애인에 대한 편견 해소
- 지역 주민의 정신건강증진 프로그램 운영 확대로 정신건강관리 능력을 강화하여 주민의 행복지수 향상
- 자살예방 및 생명존중 문화 조성, 자살 고위험군 사례관리를 통한 자살률 감소
- 자살 유족을 지원하여 위기 상황에 처해 있는 가족들을 돕고 자살 시도를 예방

#### ○ 주요내용

- 정신건강증진사업
  - 정신건강복지센터(부설 자살예방센터) 운영
  - 정신건강 상담 및 고위험군 조기발견 선별검사
  - 노인 우울개선을 위한 특화사업 '백세만세'
  - 비대면 건강관리 '올힘', 'AI 케어로봇' 운영
  - 생명지킴이 양성 교육
  - 생명지킴이 사례관리 활동지원
  - 자살 유족 원스톱 지원사업
  - 재난심리지원

### □ 관련 예산사업 내역

(단위:개, 백만원)

사업명	회계구분	'21결산	'22예산	'23예산	비고 (세부사업수)
정신건강증진 사업	일반회계	945	984	845	13
기초형 정신건강복지센터 운영 지원		182	51	51	
기초정신건강복지센터 인력확충		145	409	262	
아동 청소년 정신보건사업		52	13	13	
통합 정신건강 증진사업		280	200	185	
자살예방 및 정신건강증진 사업		41	41	41	
기초정신건강복지센터 자살예방사업		53	71	74	
정신질환 치료비지원사업		8	6	10	
정신보건시설 종사자 처우개선		23	23	17	
자살예방 및 생명존중사업		104	104	104	
생명지킴이 사례관리 활동지원		41	41	44	
자살예방사업 지원		13	15	15	
정신건강증진 서비스 지원		3	9	6	
자살 유족 원스톱서비스 지원사업		0	0	23	



□ 관련 예산사업 개요

사업명	기초형 정신건강복지센터 운영 지원
사업내용	정신질환자 등록관리, 재활프로그램 개발 운영 정신질환자 조기발견, 조기개입 만성정신질환자 사례관리, 정신건강상담 정신장애 인식개선 홍보 및 캠페인 정신건강 환경조성
사업기간	2023년01월01일 ~ 2027년12월31일
지원형태	직접수행
지원조건	지역 주민
시행주체	홍천군(보건소)

사업명	기초정신건강복지센터 인력확충
사업내용	만성정신질환자관리(사례관리, 신규 등록, 재가회원관리)등 정신건강증진사업(교육, 상담, 홍보)등
사업기간	2023년01월01일 ~ 2027년12월31일
지원형태	직접수행
지원조건	사회복지사, 간호사, 임상심리사 등 보건관련 자격증 취득자
시행주체	홍천군(보건소)

사업명	아동 청소년 정신보건사업
사업내용	학교, 청소년을 대상을 심리상담 및 정신건강, 심리 교육 정신건강증진 및 정신질환 예방교육 등
사업기간	2023년01월01일 ~ 2027년12월31일
지원형태	직접수행
지원조건	만 18세 이하 아동 청소년(미취학아동 포함), 아동청소년 정신건강 관계자(부모, 교사, 시설 종사자 등)
시행주체	홍천군(보건소)

사업명	통합 정신건강 증진사업
사업내용	1. 찾아가는 심리지원서비스 2. 지역 복지자원을 활용한 정신건강지원 3. 동네의원 및 야국 마음이음 사업 4. 노인정신건강증진사업
사업기간	2022년01월01일 ~ 2027년12월31일
지원형태	직접수행
지원조건	지역주민
시행주체	홍천군보건소

사업명	자살예방 및 정신건강증진사업
사업내용	- AI 케어로봇을 활용한 화상면담, 프로그램운영(매주 월요일 운동프로그램 송출, 2회 재활프로그램 운영) 모니터링 시스템 등 양방향 서비스 제공 - 백세만세: 경로당 방문하여 노인 우울 및 불면증 교육, 우울과 불면 선별검사 실시 후 전문의상담 또는 사례관리 연계 - 정신과적 응급 상황 발생 시 긴급 출동 및 응급입원 연계 등
사업기간	2023년01월01일 ~ 2027년12월31일
지원형태	직접수행
지원조건	지역주민(노인 또는 우울감이 높은 주민)
시행주체	홍천군(보건소)

사업명	기초정신건강복지센터 자살예방사업
사업내용	- 일산화탄소 중독 예방사업(생명사랑 숙박업소, 생명사랑 실천가게 업무협약 및 모니터링 등) - 생명지킴이 활동지원(간담회 운영, 활동일지 입력) - 마음챙김상담소 운영 지원(지소 및 진료소 우울과 자살 시도 선별검사, 생명지킴이 활동) - 자살예방사업(교육, 홍보, 상담 등)
사업기간	2023년01월01일 ~ 2027년12월31일
지원형태	직접수행
지원조건	지역주민
시행주체	홍천군(보건소)

사업명	정신질환 치료비지원사업
사업내용	- 응급입원, 행정입원, 발병초기 외래치료에 따른 본인부담금 지원 - 응급 PCR 지원
사업기간	2023년01월01일 ~ 2027년12월31일
지원형태	직접수행
지원조건	- 발병초기(질병 진단 후 5년 이내) 질병분류코드 F20-F29, F30 조병에피소드, F31양극성 정동장애, F33 재발성 우울증장애, F34 지속성 기분(정동)장애 - 정신과적 응급입원(PCR비용)
시행주체	홍천군(보건소)

사업명	정신보건시설 종사자 처우개선
사업내용	기초형 정신건강복지센터 운영을 위한 종사자 수당 지급
사업기간	2023년01월01일 ~ 2027년12월31일
지원형태	기타
지원조건	「사회복지사업법」 제2조에 의한 사회복지사업 및 지역사회복지업무 수행하는 기관에 종사하는 사람으로 도·시군에서 인건비를 지원 받는 자
시행주체	홍천군(보건소)

사업명	자살예방 및 생명존중사업
사업내용	* 우울 개선을 위한 비대면 프로그램 '시케어로봇 다솜이' 운영 * 자살예방 및 생명존중을 위한 캠페인 및 홍보 운영: 자살 및 생명존중 인식개선 * 자살예방의 날 기념 '생명사랑' 캠페인 운영: 걷기 행사 등 * 생명지킴이 양성 교육 * 자살예방 상담전화 1393 홍보(현수막, 전광판, 리플렛, 포스터 등)
사업기간	2023년01월01일 ~ 2027년12월31일
지원형태	직접수행
지원조건	* 지역주민 * 우울감 대상자 등
시행주체	홍천군(보건소)

사업명	생명지킴이 사례관리 활동지원
사업내용	생명사랑 지킴이 활동 지원: 독거노인 대상자 월1~2회 가정방문하여 우울 및 수면 상태 등을 확인하고 우울감이나 자살사고가 있는 경우 센터로 의뢰
사업기간	2023년01월01일 ~ 2027년12월31일
지원형태	직접수행
지원조건	이장, 부녀회장, 자원봉사자 등
시행주체	홍천군(보건소)

사업명	자살예방사업 지원
사업내용	* 정신건강 간호사 과정 교육 * 자살예방교육을 위한 물품 및 현수막, 배너 제작, 자살예방 및 생명존중을 위한 홍보물 제작
사업기간	2023년01월01일 ~ 2027년12월31일
지원형태	직접수행
지원조건	* 공무원(간호사)1인, * 지역주민
시행주체	홍천군(보건소)

사업명	정신건강증진 서비스 지원
사업내용	정신건강담당부서 관내 여비 지원
사업기간	2023년01월01일 ~ 2027년12월31일
지원형태	직접수행
지원조건	공무원
시행주체	홍천군(보건소)

사업명	자살 유족 원스톱서비스 지원사업
사업내용	* 환경경제적 지원: 일시거주시설, 특수청소, 정신과 치료비, 학자금 지원 등 * 심리부검 및 사례관리
사업기간	2023년01월01일 ~ 2027년12월31일
지원형태	직접수행
지원조건	* 자살 사망 후 3년 이내
시행주체	홍천군정신건강복지센터

## 단위사업

## 1-4. 방문 및 한방보건사업

### □ 목적 및 주요내용

#### ○ 목적

- 지역사회 교육 홍보사업을 통하여 심뇌혈관질환의 주요 선행질환인 고혈압·당뇨병 예방관리를 위한 질환의 인지율을 높이고, 자기 관리 능력을 향상 시키고자 함.
- 지역주민의 건강수준 향상을 위해 가정방문, 재활, 한의약 등 사업별 건강교육을 통한 건강인식 제고 및 건강행태 개선 유도
- 지역주민의 보건사업 추진을 위한 전문인력 역량 강화

#### ○ 주요내용

- 취약계층 대상 사업(방문건강관리, 재활 등) 추진
  - 방문건강관리 및 한의약 사업에 따른 대상자별 건강교육 및 상담
  - 지역사회 등록 장애인 건강행태 개선 및 사회참여 프로그램 운영
- 심뇌혈관질환예방관리사업(고혈압, 당뇨병)
  - 심뇌혈관질환 예방관리 교육 홍보
- 보건사업 전문인력 역량강화
  - 만성질환관리 FMTP 및 보건사업 우수사례 발굴 역량강화 교육

### □ 관련 예산사업 내역

(단위:개, 백만원)

사업명	회계구분	'21결산	'22예산	'23예산	비고 (세부사업수)
방문 및 한방보건사업	일반회계	883	913	914	11
방문건강 서비스 제공		25	37	33	
재가암 관리 사업 (전환사업)		4	4	4	
희귀 난치성 질환자 의료비 지원사업		50	50	50	
암환자 의료비 지원 사업 (전환사업)		89	89	89	
국가암검진사업		136	132	133	
의료급여수급권자 일반 검진비 지원		13	11	11	
방문건강관리 지원		22	30	33	
지역사회중심재활사업		27	34	34	
심뇌혈관질환예방관리사업 지자체보조(고혈압 당뇨병)		512	521	523	
만성질환관리 및 조사감시 FMTP운영		3	3	3	
지역보건사업 우수사례 발굴 역량강화 교육사업		2	2	2	

□ 관련 예산사업 개요

사업명	방문건강 서비스 제공
사업내용	지역주민의 건강증진 및 질 높은 보건의료서비스 제공을 위해 보건소 전문 인력의 가구원별 맞춤형 방문 서비스 제공
사업기간	2023년01월01일 ~ 2027년12월31일
지원형태	직접수행
지원조건	홍천군 관내 취약계층인 65세 노인인구 및 고위험 만성질환자
시행주체	홍천군(보건소)

사업명	재가암 관리 사업(전환사업)
사업내용	재가암환자 방문건강관리서비스 및 암환자 건강관리물품 지원 환자 및 가족의 신체적, 심리적 상담 및 교육
사업기간	2023년01월01일 ~ 2027년12월31일
지원형태	직접수행
지원조건	암 진단을 받은 사회, 문화, 경제적 건강 취약계층
시행주체	홍천군(보건소)

사업명	희귀 난치성 질환자 의료비 지원사업
사업내용	지원대상자 선정 및 등록, 의료비지원, 지원대상자 자격관리
사업기간	2023년01월01일 ~ 2027년12월31일
지원형태	직접수행
지원조건	의료급여수급자 및 차상위본인부담경감대상자 건강보험가입자 중 희귀질환 산정특례에 등록된 자에 한하여 환자가구와 부양의무자 가구의 소득 재산기준 적합자
시행주체	홍천군(보건소)

사업명	암환자 의료비 지원 사업(전환사업)
사업내용	암환자 의료비 지원(90여명)
사업기간	2023년01월01일 ~ 2027년12월31일
지원형태	직접수행
지원조건	의료급여수급자 및 차상위본인부담경감대상자 소아암환자 중 소득, 재산 기준 적합자 '21.6.30.까지 국가암검진을 수검 후 암을 진단받은 자 '21.6.30.까지 폐암으로 진단받은 환자 중 건강보험료 기준 적합자
시행주체	홍천군(보건소)

사업명	국가암검진사업
사업내용	위암, 대장암, 간암, 폐암, 유방암, 자궁경부암 무료검진
사업기간	2023년01월01일 ~ 2027년12월31일
지원형태	직접수행
지원조건	의료급여수급자 또는 건강보험가입자 중 보험료 하위 50% 이하인 자(전년도 11월 보험료 기준)
시행주체	홍천군(보건소)

사업명	의료급여수급권자 일반검진비 지원
사업내용	심뇌혈관질환을 중심으로 13개 질환을 조기발견하기 위해 1,2차로 검진, 일반건강검진 비용 무료지원, 국민건강보험공단에 건강검진비용 예탁, 수검독려 및 사업홍보
사업기간	2023년01월01일 ~ 2027년12월31일
지원형태	기타
지원조건	의료급여수급권자 만19~64세 세대주 만66세 이상 세대주 및 세대원
시행주체	홍천군(보건소)

사업명	방문건강관리 지원
사업내용	방문건강관리서비스 건강문제 스크리닝, 건강행태 개선, 만성질환관리 및 합병증 예방, 생애주기별 건강문제 관리 장애인 재활관리 다문화 가족 및 북한 이탈 주민관리
사업기간	2023년01월01일 ~ 2027년12월31일
지원형태	직접수행
지원조건	저소득 층 중 건강문제가 있는 가구
시행주체	홍천군(보건소)

사업명	지역사회중심재활사업
사업내용	장애인 건강관리서비스 및 등록 관리 집중관리대상자 사례관리 및 지역사회재활협의체 운영 지원
사업기간	2023년01월01일 ~ 2027년12월31일
지원형태	직접수행
지원조건	지역사회 장애인 및 예비장애인
시행주체	홍천군(보건소)

사업명	심뇌혈관질환예방관리사업 지자체보조(고혈압 당뇨병)
사업내용	고혈압, 당뇨병 질환자 등록관리 만 65세 이상 고혈압, 당뇨병 질환자 본인부담금 진료비, 약제비 지원 리콜, 리마인더 서비스(신규등록환자 상담, 진료일정 안내, 누락치료 안내, 보건교육 일정 안내 서비스) - 고위험군 집중관리 서비스, 질환 및 영양교육, 상담 서비스 제공
사업기간	2023년01월01일 ~ 2027년12월31일
지원형태	기타
지원조건	주민등록상 홍천군 거주 만 30세 이상 고혈압 당뇨병 환자(권고 대상) 주민등록상 홍천군 거주 만 65세 이상 고혈압 당뇨병 환자(필수 대상)
시행주체	홍천군(보건소)

사업명	만성질환관리 및 조사감시 FMTP운영
사업내용	중앙정책교육: 정책기초 및 정책내용 이해 지역현장 교육, 훈련과정: 건강조사자료 이해 및 조사도구 개발, 통계분석전략 수립 및 조사계획 작성 등 최종교육과정: 권역별 평가결과 발표
사업기간	2023년01월01일 ~ 2027년12월31일
지원형태	기타
지원조건	보건소 내 지역사회건강조사 및 만성질환사업 관련 담당자 심뇌혈관질환 관리 업무 담당 공무원 고혈압 당뇨병 등록교육센터 전문인력
시행주체	홍천군(보건소)

사업명	지역보건사업 우수사례 발굴 역량강화 교육사업
사업내용	우수건강지표와 보건사업과의 연관성 정리 및 효과분석과 소지역 통계 활용 기법 이해
사업기간	2023년01월01일 ~ 2027년12월31일
지원형태	직접수행
지원조건	만성질환 사업 담당자 또는 우수건강지표 해당 사업 담당자, 만성질환 FMTP 이수자 우선
시행주체	홍천군(보건소)

단위사업

1-5. 주요질환중점관리

□ 목적 및 주요내용

○ 목적

- 지역사회건강 통계조사로 보건의료 계획 수립시 지표로 활용
- 지역보건사업의 성과를 체계적으로 평가 할 수 있는 기초자료 구축

○ 주요내용

- 지역사회 만성병 감시 체계구축
  - 지역사회 건강조사

□ 관련 예산사업 내역

(단위:개, 백만원)

사업명	회계구분	'21결산	'22예산	'23예산	비고 (세부사업수)
주요질환중점관리	일반회계	67	67	67	1
지역사회건강조사 조사 분석 위탁운영		67	67	67	

□ 관련 예산사업 개요

사업명	지역사회건강조사 조사 분석 위탁운영
사업내용	기초자치단체 단위 건강면접조사 실시 만19세 이상 성인대상 건강행태(흡연, 음주, 신체활동, 영양), 만성질환(고혈압, 당뇨병 등) 유병 및 관리수준 등 설문, 계측조사(키, 몸무게, 혈압) 실시 지역 간 비교가 가능하도록 조사지표 및 수행체계 표준화 - 조사문항 및 산출지표 표준화, 지역보건지표뱅크 구축 - 조사수행 전 과정(조사 전, 수행 중, 완료 후)에 대한 질 관리 모니터링 및 평가 실시 - 조사관리, 자료수집 등
사업기간	2023년01월01일 ~ 2027년12월31일
지원형태	기타
지원조건	조사대상: 표본가구 가구원 중 만 19세 이상 성인 약 900명
시행주체	흥천군(보건소)



## 단위사업

## 1-6. 건강생활 서비스 지원

### □ 목적 및 주요내용

#### ○ 목적

- 주민참여와 지역사회 자원 연계·협력을 통해 지역의 건강 문제를 해결하여 주민들의 건강한 생활을 관리하고 지원하고자 함.

#### ○ 주요내용

- 지역자원 연계구축
- 만성질환 중점관리사업 추진
- 맞춤형영양관리사업
- 신체활동사업
- 건강생활실천 프로그램운영
- 북방면건강플러스 마을사업 추진
- 건강증진체험관운영

### □ 관련 예산사업 내역

(단위:개, 백만원)

사업명	회계구분	'21결산	'22예산	'23예산	비고 (세부사업수)
건강생활 서비스 지원	일반회계	49	84	85	1
건강생활지원센터 운영		49	84	85	

### □ 관련 예산사업 개요

사업명	건강생활지원센터 운영
사업내용	지역자원 연계구축, 만성질환 중점관리사업 추진, 건강생활실천 프로그램운영, 건강플러스 마을사업 추진, 건강증진체험관운영
사업기간	2023년01월01일 ~ 2027년12월31일
지원형태	직접수행
지원조건	지역주민
시행주체	홍천군(보건소)

□ 목적 및 주요내용

○ 목적

치매예방, 상담, 조기진단 등 치매 통합관리서비스 제공으로 치매 중증화 억제 및 사회적 비용을 경감, 궁극적으로는 치매환자와 그 가족, 일반시민의 삶의 질 향상에 기여

○ 주요내용

- 만 60세 이상 지역주민을 대상으로 치매 조기발견 및 예방교육을 실시
- 치매고위험군, 경도인지장애, 치매환자 대상으로 쉼터 및 인지재활 프로그램 운영
- 치매안심센터 등록 대상자 조호물품 제공
- 치매환자 돌봄 사각지대 해소를 위한 맞춤형 사례관리 운영
- 치매노인 공공후견 사업
- 치매환자 실종예방을 위한 인식표, 지문등록, 배회감지기 지원
- 치매환자 치매치료관리비 지원

□ 관련 예산사업 내역

(단위:개, 백만원)

사업명	회계구분	'21결산	'22예산	'23예산	비고 (세부사업수)
치매관리	일반회계	631	816	679	4
의료취약지 의료지원 (치매 원격협진)		56	62	62	
중증치매노인 공공후견 지원사업		2	5	7	
치매치료 관리비지원사업 (전환사업)		96	120	110	
치매관리체계 구축(치매 안심센터 운영)		477	628	500	

□ 관련 예산사업 개요

사업명	의료취약지 의료지원(치매 원격협진)
사업내용	주1회 원격진료 및 주1회 협진진료 - 보건소 등록 치매환자와 협약병원 정신과전문의와 화상진료 - 진료, 상담, 처방, 추후관리 등
사업기간	2023년01월01일 ~ 2027년12월31일
지원형태	직접수행
지원조건	보건의료기본법 제44조 및 의료법 제34조
시행주체	홍천군(보건소)

사업명	중증치매노인 공공후견 지원사업
사업내용	심판절차 비용(사회조사보고서 작성비용, 심판청구관련수수료 등) 성년후견개시의 심판, 한정후견개시의 심판 또는 특정 후견의 심판을 청구하는데 드는 비용 공공후견인 활동비
사업기간	2023년01월01일 ~ 2027년12월31일
지원형태	기타
지원조건	치매환자의 권리를 적절하게 대변하여 줄 가족이 없는 경우 성년후견제도 이용지원이 가능함
시행주체	홍천군(보건소)

사업명	치매치료 관리비지원사업(전환사업)
사업내용	치매치료약제비 지원 -1인/360,000원 (범위 내 실비 지원/연간)
사업기간	2023년01월01일 ~ 2027년12월31일
지원형태	기타
지원조건	만60세 이상, 치매치료제를 복용하는 치매환자 중 건강보험료 본인부과액 기준 적합자
시행주체	홍천군(보건소)

사업명	치매관리체계 구축(치매안심센터 운영)
사업내용	치매환자 및 가족을 위한 치매 안심 센터운영 치매 고위험군 대상 인지재활 프로그램 운영
사업기간	2023년01월01일 ~ 2027년12월31일
지원형태	직접수행
지원조건	치매환자 및 가족, 지역주민
시행주체	홍천군(보건소)

**정책사업목표**

2. 임신부 등록 및 고위험 산모 발굴, 고위험 임신모 출산 전/후 관리, 안전한 출산센터를 구축한다.

**(1) 주요내용**

- 임신부 등록 및 고위험 산모 스크리닝
- 고위험 임신모 출산 전/후 관리
- 안전한 출산센터 구축

**(2) 성과지표 및 목표치 설정**

< 성과지표별 목표치 설정 >

성과지표(단위)	지표 유형	가중치	실적 및 목표치					측정산식 또는 측정방법	자료수집 방법/출처	
			구분	21	22	23	24			25
고위험 임신부 관리율(%)	핵심	100	목표	85	85	85	85	85	(고위험 임신부 관리수/등록 임신부 수)*100	phis지역보건의료정보 시스템/분만취약지 인프라구축 사업단
			실적	62	71					

< 성과지표별 목표치 설정 근거 >

○ 고위험 임신부 관리율

- 임신부 등록관리 및 고위험 임신부 스크리닝을 통해 안전한 출산 인프라 구축(최근 실적에 일부 상향)

단위사업

2-1. 분만 취약지 안전한 출산 인프라 구축사업

□ 목적 및 주요내용

○ 목적

맞춤형 의료서비스 제공으로 분만 취약지의 안전한 출산 인프라 구축

○ 주요내용

안전한 출산 인프라 구축

□ 관련 예산사업 내역

(단위:개, 백만원)

사업명	회계구분	'21결산	'22예산	'23예산	비고 (세부사업수)
분만 취약지 안전한 출산 인프라 구축사업	일반회계	76	100	100	1
분만 취약지 안전한 출산 인프라 구축사업		76	100	100	

□ 관련 예산사업 개요

사업명	분만 취약지 안전한 출산 인프라 구축사업
사업내용	임산부 등록 및 고위험 산모 스크리닝 고위험 임산모 출산 전/후 관리 안전한 출산센터 구축
사업기간	2023년01월01일 ~ 2027년12월31일
지원형태	기타
지원조건	강원대학교병원
시행주체	홍천군(보건소)



# 농업기술센터





<b>전략목표</b>	농업인 소득향상과 고객만족 농촌지도사업 전개한다.
<b>[소관실국]</b>	농업기술센터

### 1. 기본방향

○ 농업여건 변화와 영농현장 수요에 부응하는 농촌지도사업 전개로 농가소득 향상과 농업·농촌의 경쟁력 강화

#### < 정책사업목표 현황 >

(단위:개, 백만원)

정책사업목표	성과 지표수	단위 사업수	예산액
지역농업 발전 기반조성으로 농업 경쟁력확보 및 농촌생활 활력을 증진한다.	2	12	7,945
성장기 학생들의 건전한 심신 발달, 학교 급식의 질 향상 및 지역 농산물 소비촉진	1	1	3,410
농업여건 변화와 영농현장 수요에 부응하는 농촌지도사업 전개로 농가소득 향상과 농업·농촌의 경쟁력 강화	2	4	9,213

### 2. 조직 및 인력현황

(단위 : 명)

부서명	정원				현원	계단위 직제명
	계	4급이상	5급	6급이하		
계	47	1	2	44	45	
농촌사회과	33	1	1	31	31	지도기획담당, 교육경영담당, 생활문화담당, 농기계담당, 귀농귀촌담당, 먹거리정책T/F, 농촌활력T/F, 로컬푸드T/F
기술보급과	14	0	1	13	14	작물환경담당, 원예기술담당, 소득작목담당, 과학영농담당

### 3. 예산현황

(단위: 백만원, %)

구 분	예산액		전년도예산액		비교증감	
	예산액	구성비	예산액	구성비	증감률	증감률
계	22,892	100.00 %	19,015	100.00 %	3,878	20.39%
정 책 사 업	20,568	89.85 %	17,053	89.68 %	3,515	20.61%
행 정 운 영 경 비	1,485	6.49 %	1,428	7.51 %	56	3.94%
인 력 운 영 비	1,422	6.21 %	1,370	7.21 %	52	3.76%
기 본 경 비	63	0.28 %	58	0.31 %	5	8.11%
재 무 활 동	839	3.67 %	533	2.80 %	306	57.37%



# 농 촌 사 회 과



**정책사업목표**

**1. 지역농업 발전 기반조성으로 농업 경쟁력확보 및 농촌생활 활력을 증진한다.**

**(1) 주요내용**

- 농촌지도사업 지도기반 조성
- 농업경영 전문 인력 육성
- 농촌자원 소득화와 농촌 활력 증진
- 현장 밀착형 농기계 사업 강화
- 귀농귀촌인 성공적 정착 지원

**(2) 성과지표 및 목표치 설정**

< 성과지표별 목표치 설정 >

성과지표(단위)	지표 유형	가중치	실적 및 목표치					측정산식 또는 측정방법	자료수집 방법/출처	
			구분	21	22	23	24			25
농업인 전문 인력 육성 (명)	일반	0	목표	11,000	11,000	11,000	11,000	11,000	연간 교육과정 및 교육 수료자	교육 추진 결과
			실적	6,106	5,380					
농기계 임대사업 활성화 (회)	핵심	0	목표	6,200	6,300	6,400	6,500	6,600	농기계 임대 횟수	임대사업 추진 결과
			실적	10,070	7,007					

< 성과지표별 목표치 설정 근거 >

- 농업인 전문 인력 육성  
-
- 농기계 임대사업 활성화  
-

## 단위사업

### 1-1. 농촌지도기반 조성

#### □ 목적 및 주요내용

##### ○ 목적

지도공무원 전문기술연찬, 농촌진흥사업 홍보 및 새 기술 시범 전시포 운영으로 현장교육장 활용, 대농업인 서비스 향상을 위한 시설 및 장비 구축

##### ○ 주요내용

- 지도공무원 전문기술 연찬 및 교육추진, 현장 활동 기술지원
- 지도사업 홍보자료제작, 홈페이지 운영
- 농가 소득향상을 위한 기술센터 내 시설 구축

#### □ 관련 예산사업 내역

(단위:개, 백만원)

사업명	회계구분	'21결산	'22예산	'23예산	비고 (세부사업수)
농촌지도기반 조성	일반회계	362	354	2,178	10
농업산학협동 심의회 운영		4	4	4	
농촌진흥사업 활력화 지원		6	6	5	
지도공무원 전문능력개발 활동 지원		0	8	8	
지도공무원 역량개발 교육		33	59	24	
지도공무원 글로벌 역량 향상		0	4	4	
농촌지도기반조성(친환경 농업종합분석센터 증축)		0	0	1,900	
농촌진흥사업 홍보		28	47	48	
지도공무원 전문기술 연찬		56	83	43	
농업기술개발 시책추진		4	4	3	
농업 경쟁력 강화를 위한 공모사업		231	140	140	

#### □ 관련 예산사업 개요

사업명	농업산학협동 심의회 운영
사업내용	농업산학협동 심의회 운영 및 심의위원 참석수당
사업기간	2023년01월01일 ~ 2027년12월31일
지원형태	직접수행
지원조건	국비50%, 도비 25%, 군비 25%
시행주체	홍천군(농업기술센터)

사업명	농촌진흥사업 활력화 지원
사업내용	지도사업 추진에 필요한 소모성물품 및 운영장비 구입
사업기간	2023년01월01일 ~ 2027년12월31일
지원형태	직접수행
지원조건	국비 50%, 도비 25%, 군비 25%
시행주체	홍천군(농업기술센터)

사업명	지도공무원 전문능력개발활동 지원
사업내용	전문지도연구회 활동을 위한 국내여비 지원
사업기간	2023년01월01일 ~ 2027년12월31일
지원형태	직접수행
지원조건	국비 50%, 도비 25%, 군비 25%
시행주체	홍천군(농업기술센터)

사업명	지도공무원 역량개발 교육
사업내용	기술보급실무: 멘티, 멘토제 운영으로 농촌진흥공무원 기술보급 실무 전수 전문연수: 농촌진흥공무원 전문연수를 통한 전문기술 향상
사업기간	2023년01월01일 ~ 2027년12월31일
지원형태	직접수행
지원조건	국비 50%, 지방비 50%
시행주체	홍천군(농업기술센터)

사업명	지도공무원 글로벌 역량향상
사업내용	농촌지도 정책 발굴 등 기획형 국외 훈련 지원
사업기간	2023년01월01일 ~ 2027년12월31일
지원형태	자치단체보조
지원조건	국비50%, 지방비50%
시행주체	홍천군(농업기술센터)

사업명	농촌지도기반조성(친환경농업종합분석센터 증축)
사업내용	농산물 안전성 분석업무 확대에 따른 친환경농업종합분석센터 증축
사업기간	2023년01월01일 ~ 2023년12월31일
지원형태	직접수행
지원조건	국비 50%, 지방비 50%
시행주체	홍천군(농촌사회과)

사업명	농촌진흥사업 홍보
사업내용	지역농특산물 및 농촌진흥사업 홍보 팜플렛, 현수막, 책자제작
사업기간	2023년01월01일 ~ 2027년12월31일
지원형태	직접수행
지원조건	군비 100%
시행주체	홍천군(농업기술센터)

사업명	지도공무원 전문기술 연찬
사업내용	지도공무원 전문기술 연찬을 통한 직원 직무능력 향상 교육, 현장 기술지원 및 지도사업 추진(38명), 지도공무원 전문능력 개발활동 지원
사업기간	2023년01월01일 ~ 2027년12월31일
지원형태	직접수행
지원조건	군비 100%
시행주체	홍천군(농업기술센터)

사업명	농업기술개발 시책추진
사업내용	농업기술개발 시책사업 및 농촌진흥사업 업무 추진을 위한 시책업무 추진비
사업기간	2023년01월01일 ~ 2027년12월31일
지원형태	직접수행
지원조건	군비 100%
시행주체	홍천군(농업기술센터)

사업명	농업 경쟁력 강화를 위한 공모사업
사업내용	전략작목 집중육성, 신소득작목, 농산물가공, 농촌체험 관광등 사업계획에 대한 심사 및 발표평가
사업기간	2023년01월01일 ~ 2027년12월31일
지원형태	민간보조
지원조건	마을, 작목반(법인 등), 개별 농업경영체
시행주체	홍천군(농업기술센터)



단위사업

1-2. 청사경영관리

□ 목적 및 주요내용

○ 목적

- 농업기술센터 청사시설물 관리운영 및 관용차량 유지

○ 주요내용

- 청사시설물 현황 : 본청사, 교육시설 5실 등 과학영농시설 5실 (친환경종합분석센터 등)
- 각 지소운영 : 체류형농업창업지원센터, 동부지소, 서부지소, 남부지소, 내면지소, 철정지소
- 관용차량 현황 : 20대

□ 관련 예산사업 내역

(단위:개, 백만원)

사업명	회계구분	'21결산	'22예산	'23예산	비고 (세부사업수)
청사경영관리	일반회계	557	310	465	2
청사시설물 운영		364	253	399	
공용차량 유지운영		193	58	66	

□ 관련 예산사업 개요

사업명	청사시설물 운영
사업내용	청사시설물 수선유지보수, 농기계사업장, 분석센터 등 부속건물 관리, 민방위 급수시설 관리 난방연로비 및 시설 증가에 따른 공공요금 증가, 청사 전기안전관리 등
사업기간	2019년01월01일 ~ 2026년12월31일
지원형태	직접수행
지원조건	군비 100%
시행주체	홍천군(농업기술센터)

사업명	공용차량 유지운영
사업내용	공용차량 수선유지 관리, 유류비 및 기타 공공요금, 제세
사업기간	2023년01월01일 ~ 2027년12월31일
지원형태	직접수행
지원조건	군비 100%
시행주체	홍천군(농업기술센터)

단위사업

1-3. 농업경영전문인력육성

□ 목적 및 주요내용

○ 목적

- 농업인 전문기술 및 학습단체·품목별연구모임 육성, 차세대 후계인력 양성

○ 주요내용

- 농촌지도자회, 품목별연구모임 등 지역발전의 핵심주체 육성을 위한 교육추진
- 학교 4H, 영농 4H 지원, 과제교육 및 경진대회 참석
- 농업인대학등 농업인전문교육, 농촌리더교육
- 강소농 경영개선 실천 교육
- 청년농업인 육성

□ 관련 예산사업 내역

(단위:개, 백만원)

사업명	회계구분	'21결산	'22예산	'23예산	비고 (세부사업수)
농업경영전문인력육성	일반회계	455	574	623	21
농산물 표준소득 조사분석		9	11	11	
강소농 육성지원		44	36	28	
강소농 사업관리 및 사업 평가		10	6	8	
홍천농업인대학 운영		70	60	60	
농업기술전문교육		30	53	54	
농촌지도자 양성교육		2	2	2	
품목별 농업인 연구모임체 육성		25	20	12	
청년농업인 경쟁력 제고 사업		0	45	45	
청년농업인 경영진단분석 컨설팅		3	4	12	
농촌지도자 농업전문지 구독지원		34	34	34	
농촌지도자 활성화 지원		3	3	3	
4H회원 농업정보지 지원		12	9	9	
미래 CEO 4H회원 기초영농 지원		36	36	36	
농업인 역량강화		13	20	20	
농촌지도자 육성		45	76	78	
4H 육성		10	18	34	
농촌마을 리더육성 교육		58	65	112	
어린이 농업체험교실 운영		8	8	8	
청년창업농 경영개선 현장실용화 지원		35	35	21	

사업명	회계구분	'21결산	'22예산	'23예산	비고 (세부사업수)
학교4H 과제활동		8	9	9	
지역특화 농업기술정보화 인력지원		0	27	29	

□ 관련 예산사업 개요

사업명	농산물 표준소득 조사분석
사업내용	작목별 표준소득 조사 및 분석
사업기간	2023년01월01일 ~ 2027년12월31일
지원형태	직접수행
지원조건	국비 100%
시행주체	홍천군(농업기술센터)

사업명	강소농 육성지원
사업내용	경영개선 실천교육 : 강소농사업의 이해, 경영기본개념, 경영계획서 작성 등 농가맞춤형 컨설팅 지원 : 수요조사, 현장정밀컨설팅, 처방서발급 강소농 자율모임체 운영 : 농가 현지방문, 실천노트작성 농가 경영개선 실천노트 작성 : 컨설팅 및 자율모임체 연계
사업기간	2023년01월01일 ~ 2027년12월31일
지원형태	직접수행
지원조건	국비 50% 군비 50%
시행주체	홍천군(농업기술센터)

사업명	강소농 사업관리 및 사업평가
사업내용	강소농 경영체 성과분석 및 우수 강소농 평가 강소농 홍보자료, 확산을 위한 사례집, 관련자료 제작
사업기간	2023년01월01일 ~ 2027년12월31일
지원형태	직접수행
지원조건	국비50%, 군비50%
시행주체	홍천군(농업기술센터)

사업명	홍천농업인대학 운영
사업내용	홍천농업인대학 3과정 운영(강사/원고료, 차량임차, 교재제작구입, 홍보자료제작, 교구구입 등) - 청년인삼과 : 청년농업인대상 인삼 재배 관리 - 복숭아과 : 재배기초·심화이론, 토양이해, 병해충관리, 수확 후 관리 - 한봉과 : 고품질 토종꿀 생산 및 분봉관리 * 강사/원고료, 차량임차, 교재제작 및 구입, 교구구입, 현장학습 실비보상, 민간인국외여비 지원 등 * 일자리사업 선정 : 농업전문인
사업기간	2023년01월01일 ~ 2027년12월31일
지원형태	직접수행
지원조건	국비 50%, 군비 50%
시행주체	홍천군(농업기술센터)

사업명	농업기술전문교육
사업내용	실용기술교육 추진 : 2,100명 * 강사/원고료, 교재제작 및 구입, 홍보물 제작 등
사업기간	2023년01월01일 ~ 2027년12월31일
지원형태	직접수행
지원조건	국비 50%, 지방비 50%
시행주체	홍천군(농업기술센터)

사업명	농촌지도자 양성교육
사업내용	품목별 영농기술교육, 연찬, 현장 견학 등 지역별 특성화된 농촌지도자회 활동지원 전문 영농기술 및 경영·마케팅 등 교육 지원
사업기간	2023년01월01일 ~ 2027년12월31일
지원형태	직접수행
지원조건	국비 50%, 지방비 50%
시행주체	홍천군(농업기술센터)

사업명	품목별 농업인 연구모임체 육성
사업내용	연구회 특성에 맞는 다양한 학습활동 지원 연구회별 이론교육, 현장학습, 워크숍 등 정례화 * 강사/원고료, 차량임차, 교재제작 및 구입, 홍보물 제작, 현장학습 실비보상 등
사업기간	2023년01월01일 ~ 2027년12월31일
지원형태	직접수행
지원조건	국비 33.3%, 군비 16.7%, 군비 50%
시행주체	홍천군(농업기술센터)

사업명	청년농업인 경쟁력 제고 사업
사업내용	역량개발 및 신기술 교육 신제품 개발, 가공생산 상품화 시설 기반조성 마케팅, 시제품, CI제작, 포장재 등 전자상거래 홈페이지제작/홍보 체험교육 시설 장비 설치
사업기간	2023년01월01일 ~ 2027년12월31일
지원형태	민간보조
지원조건	만 18세 이상 ~ 만 40세 미만 청년농업인으로 2년 이상 영농에 종사한 병역필 또는 면제자
시행주체	홍천군(농업기술센터)

사업명	청년농업인 경영진단분석 컨설팅
사업내용	청년창업농의 조기 영농정착을 위한 경영컨설팅 및 교육 동시 실시
사업기간	2023년01월01일 ~ 2027년12월31일
지원형태	직접수행
지원조건	국비 50%, 군비 50%
시행주체	홍천군(농업기술센터)

사업명	농촌지도자 농업전문지 구독지원
사업내용	농촌지도자 회원들에게 농업인신문 구독 지원
사업기간	2023년01월01일 ~ 2027년12월31일
지원형태	직접수행
지원조건	도비 18.6%, 군비 81.4%
시행주체	홍천군(농업기술센터)

사업명	농촌지도자 활성화 지원
사업내용	조직 활성를 위한 생산적 활동(현장연찬, 전시, 선진 현장견학)지원 지도자 회원의 기술정보 교류 및 경영역량 제고 등 학습활동지원 농촌지도자회 중앙, 도, 시군과의 단체 연계 활동 및 유대강화 활동
사업기간	2023년01월01일 ~ 2027년12월31일
지원형태	직접수행
지원조건	도비 28% 군비 72%
시행주체	홍천군(농업기술센터)

사업명	4-H회원 농업정보지 지원
사업내용	한국4H 신문 구독지원
사업기간	2022년01월01일 ~ 2026년12월31일
지원형태	직접수행
지원조건	도비20%, 군비80%
시행주체	홍천군(농업기술센터)

사업명	미래 CEO 4-H회원 기초영농 지원
사업내용	지역 전략작목 중심 시설, 생산, 가공 등 유형별 모델 자원사업을 위한 시설기반, 농기자재 등 지원 수확 후 관리, 유통, 마케팅 개선 등 진단결과 저비용 효율적 시설지원
사업기간	2023년01월01일 ~ 2027년12월31일
지원형태	민간보조
지원조건	도비27%, 군비63%, 자부담10%
시행주체	홍천군(농업기술센터)

사업명	농업인 역량강화
사업내용	시기별 당면과제 이론 및 현장교육, 우수농장 비교연찬, 농가컨설팅 : 200명 지역특화작목 중심 상설교육 현장교육 및 선진지 벤치마킹 : 200명 기타 1회성, 단기적으로 추진되는 농업인 일반교육 및 정책교육 참여 : 200명 * 강사/원고료, 차량임차, 교재제작 및 구입, 교구구입, 현장학습 실비보상 등
사업기간	2023년01월01일 ~ 2027년12월31일
지원형태	직접수행
지원조건	군비 100%
시행주체	홍천군(농업기술센터)

사업명	농촌지도자 육성
사업내용	농촌지도자 영농기술전문교육, 선진농업 벤치마킹, 영농활동지원사업, 중앙(도) 경진대회 등
사업기간	2023년01월01일 ~ 2027년12월31일
지원형태	직접수행
지원조건	군비 100%
시행주체	홍천군(농업기술센터)

사업명	4-H 육성
사업내용	청년4H 영농 지원, 영농4H 공동과제포 운영, 농업특성고 4H 창업농활동 지원 학교4H 미래인재 육성, 4H 경진대회 지원
사업기간	2023년01월01일 ~ 2027년12월31일
지원형태	민간보조
지원조건	군비 100%
시행주체	홍천군(농업기술센터)

사업명	농촌마을 리더 육성 교육
사업내용	농업인학습단체, 품목별 농업인연구회 등 지역리더 역량강화 교육 농업인학습단체 선진농업국 해외연수
사업기간	2023년01월01일 ~ 2027년12월31일
지원형태	직접수행
지원조건	군비 100%
시행주체	홍천군(농업기술센터)

사업명	어린이 농업체험교실 운영
사업내용	어린이농심교육 및 체험활동 지원(400명)
사업기간	2023년01월01일 ~ 2027년12월31일
지원형태	직접수행
지원조건	군비100%
시행주체	홍천군(농업기술센터)

사업명	청년창업농 경영개선 현장실용화 지원
사업내용	신기술시범사업, 농업기술실용화재단 보유기술 등의 영농적용 지원 모바일웹 기반 생산기술, 유통·판매·홍보기술 지원 사업자가 생산한 주원료를 이용한 가공식품 개발 지원 타 분야와 융복합으로 농업에 부가가치를 높일 수 있는 분야 지원
사업기간	2023년01월01일 ~ 2027년12월31일
지원형태	민간보조
지원조건	관내 청년농업인(만19세 이상 ~ 만47세 이하) 농업인으로 2년 이상 영농에 종사한 병역필 또는 면제자
시행주체	홍천군(농업기술센터)

사업명	학교4H 과제활동
사업내용	기초영농, 과제이수, 취미, 교양 활동 등 지원 과제교육 활동에 소요되는 영농자재, 재료비, 강사초빙 등 제반 예산
사업기간	2022년01월01일 ~ 2026년12월31일
지원형태	민간보조
지원조건	군비 100%
시행주체	홍천군(농업기술센터)

사업명	지역특화 농업기술정보화 인력지원
사업내용	디지털 콘텐츠 제작, 교육 및 농업기술정보화 지원
사업기간	2023년01월01일 ~ 2027년12월31일
지원형태	직접수행
지원조건	국비 15% 군비 85%
시행주체	홍천군(농업기술센터)

단위사업

1-4. 농촌생활 활력증진

□ 목적 및 주요내용

○ 목적

농촌자원 소득화를 통한 농촌활력증진

○ 주요내용

- 수요자 맞춤형 치유농장 대표모델 육성
- 농업에너지자원 순환형 체험농장 기술지원
- 사포닌 고품유 도라지 품질 고급화 기술 시범
- 우리쌀 가공식품 활용 전문교육
- 농촌여성교육
- 생활개선회육성
- 농산물가공지원센터 운영
- 소규모창업기술지원

□ 관련 예산사업 내역

(단위:개, 백만원)

사업명	회계구분	'21결산	'22예산	'23예산	비고 (세부사업수)
농촌생활 활력증진	일반회계	569	573	779	13
사포닌 고품유 도라지 품질 고급화 기술 시범(국비)		0	0	70	
수요자 맞춤형 치유농장 대표모델 육성		0	0	48	
농업에너지자원 순환형 체험농장 기술지원		0	0	50	
우리쌀 가공식품 활용전문교육		4	3	7	
농촌자원 활용 치유농업 육성		0	0	40	
농업인 가공사업장 시설 장비 개선지원(전환)		0	0	45	
농촌여성 정보지 보급		36	38	38	
소규모 창업지원		0	50	50	
농산물 가공지원센터 운영		160	154	191	
생활개선회 육성		53	85	73	
농촌여성교육		39	49	49	
홍천으뜸맛집 발굴 육성		277	186	103	
대표음식 개발 실용화		0	9	15	



□ 관련 예산사업 개요

사업명	사포닌 고품질 도라지 품질 고급화 기술 시범(국비)
사업내용	사포닌 고품질 도라지 추출물 또는 농축액 제조기술
사업기간	2023년01월01일 ~ 2027년12월31일
지원형태	민간보조
지원조건	국비 50%, 지방비 50%
시행주체	농업기술센터

사업명	수요자 맞춤형 치유농장 대표모델 육성
사업내용	치유농업과 사회서비스를 연결하는 대표모델을 육성하여 견인농장으로 활용 복지부 사회서비스 연계 치유농업 프로그램 운영체계 구축
사업기간	2023년01월01일 ~ 2027년12월31일
지원형태	민간보조
지원조건	농촌체험농장·교육농장·치유농장 등 시설·운영기반이 있는 농가
시행주체	농업기술센터

사업명	농업에너지자원 순환형 체험농장 기술지원
사업내용	농장별 농업에너지 순환 체험상품 발굴 및 개발
사업기간	2023년01월01일 ~ 2027년12월31일
지원형태	민간보조
지원조건	국비 50%, 지방비 50%
시행주체	농업기술센터

사업명	우리쌀 가공식품 활용전문교육
사업내용	영양사, 급식관계관에게 단체급식에서의 쌀 소비 촉진 및 차세대 교육 역량 향상 쌀에 대한 이해, 전문리더의 역할, 우리 청에서 개발한 쌀 품종 및 가공기술, 쌀 소비 촉진방안, 차세대·단체지도방안, 관련 교구, 교재 제작 등
사업기간	2023년01월01일 ~ 2027년12월31일
지원형태	자치단체보조
지원조건	국비 50%, 도비 25%, 군비25%
시행주체	홍천군(농업기술센터)

사업명	농촌자원 활용 치유농업 육성
사업내용	치유 공간 조성, 프로그램 운영 교구 교배 구비 등
사업기간	2023년01월01일 ~ 2027년12월31일
지원형태	민간보조
지원조건	치유자원을 보유하고 최근까지 관련 프로그램을 진행하고 있는 농장
시행주체	농업기술센터

사업명	농업인 가공사업장 시설장비 개선지원(전환)
사업내용	노후시설 개선 및 장비 교체, 트렌드를 고려한 장비 구입 설치 가공기계 설치, 장비 구입 등에 관한 전문가 컨설팅 추진
사업기간	2023년01월01일 ~ 2027년12월31일
지원형태	민간보조
지원조건	도비 45%, 군비 45%, 자부담 10%
시행주체	농업기술센터

사업명	농촌여성 정보지 보급
사업내용	생활개선회원 신문구독료 지원 (4회/월) : 연간구독료(12개월) : 60,000원/부
사업기간	2023년01월01일 ~ 2027년12월31일
지원형태	민간보조
지원조건	도비20% 군비80%
시행주체	홍천군(농업기술센터)

사업명	소규모 창업지원
사업내용	농산물가공 창업 지원 가공시설 및 장비, 포장개발, 홍보물 등 산출기초 : 100,000천원*1개소*50%=50,000천원
사업기간	2023년01월01일 ~ 2027년12월31일
지원형태	민간보조
지원조건	개소당 100,000천원
시행주체	홍천군(농업기술센터)

사업명	농산물 가공지원센터 운영
사업내용	지역농산물 이용 가공제품 연구개발 및 시제품 생산, 농산물 이용 가공상품 창업 컨설팅 추진, 농산물 가공제품 연구개발, 지역농산물 이용 가공교육
사업기간	2023년01월01일 ~ 2027년12월31일
지원형태	직접수행
지원조건	군비 100%
시행주체	홍천군(농업기술센터)

사업명	생활개선회 육성
사업내용	생활개선 사업 실적평가, 생활개선회원 영농기술 연찬, 연말연시총회, 분기회의 추진
사업기간	2023년01월01일 ~ 2027년12월31일
지원형태	직접수행
지원조건	군비 100%
시행주체	홍천군(농업기술센터)

사업명	농촌여성교육
사업내용	농촌여성과 지역실정에 맞는 분야별 교육 - 우리음식교육, 제과, 제빵, 홈패션, 천연염색, 천아트, 한지공예 등 - 농촌생활기술실천교육, 농특산물 이용교육, 현장교육 등 특성화된 교육 활동 지원
사업기간	2023년01월01일 ~ 2027년12월31일
지원형태	직접수행
지원조건	군비100%
시행주체	홍천군(농업기술센터)

사업명	홍천으뜸맛집 발굴 육성
사업내용	향토(전통)음식 자원화 연구개발 및 발굴 향토(전통)음식 전문가 양성 및 교육 대표먹거리 보급(맛집 조직화) 및 홍보
사업기간	2023년01월01일 ~ 2027년12월31일
지원형태	직접수행
지원조건	군비 100%
시행주체	홍천군(농업기술센터)

사업명	대표음식 개발 실용화
사업내용	홍천 대표음식 개발 필요에 대한 공감대 형성 및 대표음식 개발
사업기간	2023년01월01일 ~ 2027년12월31일
지원형태	직접수행
지원조건	외식업체 운영자
시행주체	홍천군(농업기술센터)

단위사업

1-5. 농업기계화 지원

□ 목적 및 주요내용

○ 목적

농업인의 농기계 구입비용 절감 및 생산성 향상을 통한 만족도 제고

○ 주요내용

- 농기계 임대사업 : 6개 본, 지소 운영
- 농작업 대행 : 청년농업인과 협업을 통한 적기 영농지원
- 노후농기계 교체 : 노후 및 내구년 경과 농기계 교체로 임대사업 강화
- 농기계 순회기술교육 : 100회 120마을
- 안전교육 추진 : 정비교육, 여성농업인교육, 굴착기 교육 등

□ 관련 예산사업 내역

(단위:개, 백만원)

사업명	회계구분	'21결산	'22예산	'23예산	비고 (세부사업수)
농업기계화 지원	일반회계	989	782	1,675	8
교육용농업기계지원		0	20	10	
노후농기계 교체지원		200	0	200	
농기계 임대사업 지원 (도비)		215	0	215	
농업기계 안전교육사업 운영지원(도비)		10	10	10	
임대농기계 수리운영비 지원		30	0	30	
농업기계 현장실무교육 (국비)		0	0	21	
농기계 임대사업		424	649	1,078	
농기계 순회기술 교육		110	103	111	

□ 관련 예산사업 개요

사업명	교육용농업기계지원
사업내용	교육훈련용 농업기계 구입 및 활용
사업기간	2023년01월01일 ~ 2027년12월31일
지원형태	직접수행
지원조건	국비 50%, 지방비 50%
시행주체	홍천군(농업기술센터)

사업명	노후농기계 교체지원
사업내용	노후 임대농기계 교체를 위한 지원
사업기간	2020년01월01일 ~ 2026년12월31일
지원형태	직접수행
지원조건	국비 50%, 지방비 50%
시행주체	홍천군(농업기술센터)

사업명	농기계 임대사업 지원(도비)
사업내용	임대 농기계 구입비 지원
사업기간	2023년01월01일 ~ 2027년12월31일
지원형태	직접수행
지원조건	도비 30%, 군비 70%
시행주체	홍천군(농업기술센터)

사업명	농업기계 안전교육사업 운영지원(도비)
사업내용	농업기계 순회기술교육 및 전문가 역량강화 농업기계 안전이용 교육 강화 재해피해지역 긴급 현장지원 체계 구축
사업기간	2023년01월01일 ~ 2027년12월31일
지원형태	직접수행
지원조건	도비 30% 군비 70%
시행주체	홍천군(농업기술센터)

사업명	임대농기계 수리운영비 지원
사업내용	임대농기계 수리수선비 지원
사업기간	2023년01월01일 ~ 2027년12월31일
지원형태	직접수행
지원조건	도비 30%, 군비 70%
시행주체	홍천군(농업기술센터)

사업명	농업기계 현장실무교육(국비)
사업내용	농기계 현장 이용 기술교육, 정비실습교육, 굴삭기 운전교육
사업기간	2023년01월01일 ~ 2027년12월31일
지원형태	직접수행
지원조건	국비 50%, 지방비 50%
시행주체	홍천군(농업기술센터)

사업명	농기계 임대사업
사업내용	<p>농기계 임대사업 운영</p> <p>농기계 임대사업장 운영 : 6,000건/년</p> <p>농기계 임대장비 입출고 등 장비 유지관리 : 66종 522대</p> <p>농작업 대행사업 운영 : 300농가</p> <ul style="list-style-type: none"> <li>- 65세 이상 고령농가, 0.3ha 미만 소유농가, 여성농업인 대상</li> <li>- 경운, 로타리, 무논정지, 이앙, 벼 수확작업 지원</li> <li>- 농작업 대행장비 유지 관리</li> </ul>
사업기간	2023년01월01일 ~ 2027년12월31일
지원형태	직접수행
지원조건	군비 100%
시행주체	홍천군(농업기술센터)

사업명	농기계 순회기술 교육
사업내용	<p>대리점 및 수리점 과 거리가 먼 지역으로 교통이 불편한 오지마을 중심 고장 원인과 정비기술 및 안전운행요령 교육 중점실시</p> <p>농번기철(이앙 철 및 수확 철) 임대농기계 중심으로 순회점검 실시</p>
사업기간	2023년01월01일 ~ 2027년12월31일
지원형태	직접수행
지원조건	군비 100%
시행주체	홍천군(농업기술센터)

단위사업

1-6. 귀농귀촌지원

□ 목적 및 주요내용

○ 목적

- 귀농귀촌인의 안정적인 농어촌 정착 및 농업 경영기반 조성 추진

○ 주요내용

- 귀농귀촌 지원 : 귀농인 이주지원 추진, 도시민 유치지원 추진·귀농인 정착 지원금 지원 추진, 귀농귀촌 화합 프로그램운영 지원 추진, 귀농귀촌 도시민 홍보 추진

□ 관련 예산사업 내역

(단위:개, 백만원)

사업명	회계구분	'21결산	'22예산	'23예산	비고 (세부사업수)
귀농귀촌지원	일반회계	668	820	828	10
도시민 농촌유치지원		277	280	260	
신규농업인 현장실습교육		23	30	30	
귀농창업 지원		10	20	10	
영농정착기술교육		11	13	13	
체류형 농업창업지원센터 운영		238	248	250	
청년농업인 창업지원		79	80	80	
귀농인 농촌빈집 수리비 지원		30	30	40	
홍천 스테이(Stay)		0	120	120	
귀농귀촌 화합 커뮤니티 지원		0	0	20	
내고장 바로알기 프로그램 운영		0	0	6	

□ 관련 예산사업 개요

사업명	도시민 농촌유치지원
사업내용	도시민 유치를 위한 각종 사업진행
사업기간	2023년01월01일 ~ 2027년12월31일
지원형태	기타
지원조건	국비50%, 도비10%, 군비40%
시행주체	홍천군(농업기술센터)

사업명	신규농업인 현장실습교육
사업내용	귀농귀촌 5년 이내, 청년 40세미만 현장실습 지원
사업기간	2023년01월01일 ~ 2027년12월31일
지원형태	직접수행
지원조건	국비 50% 도비 25% 지방비 25%
시행주체	홍천군(농업기술센터)

사업명	귀농창업 지원
사업내용	귀농창업 아이디어 및 창업 아이템 발굴, 권리화(지적재산권 등)을 위한 창업자금 지원 귀농창업 우수사례 발굴 및 귀농창업모델 확산
사업기간	2023년01월01일 ~ 2027년12월31일
지원형태	민간보조
지원조건	귀농창업모델 개발교육 우수 수료자
시행주체	홍천군(농업기술센터)

사업명	영농정착기술교육
사업내용	신규농업인 영농정착기술교육 : 30명
사업기간	2023년01월01일 ~ 2027년12월31일
지원형태	직접수행
지원조건	국비 50% 도비 25% 군비 25%
시행주체	홍천군(농업기술센터)

사업명	체류형 농업창업지원센터 운영
사업내용	위치 : 홍천군 서석면 검산리 780번지(구룡령로 2733) 면적 : 41,423㎡ 주요시설 : 체류형 주택 2동, 농장, 교육관, 세대별 텃밭, 단기교육 숙소 등
사업기간	2023년01월01일 ~ 2027년12월31일
지원형태	직접수행
지원조건	체류형 농업창업지원센터 운영(직접수행)
시행주체	홍천군(농업기술센터)



사업명	청년농업인 창업지원
사업내용	창업지원센터를 수료한 젊은 세대에 농산업 및 농촌창업 지원
사업기간	2023년01월01일 ~ 2027년12월31일
지원형태	민간보조
지원조건	보조율 80% 자부담 20%
시행주체	홍천군(농업기술센터)

사업명	귀농인 농촌빈집 수리비 지원
사업내용	농촌빈집 수리비 지원(가구당 20백만원 한도 내에서 수리비 일부지원)
사업기간	2023년01월01일 ~ 2026년12월31일
지원형태	민간보조
지원조건	도시에 1년 이상 거주 타산업 종사 귀농인으로 최근 3년 이내 홍천군 이주하여 농업에 종사하는 자 건축물대장에 등재된 주택으로 건축법상 저촉이 없으며 신축 후 10년이 경과한 주택
시행주체	홍천군(농업기술센터)

사업명	홍천 스테이(Stay)
사업내용	농촌지역 사전탐방 및 체험기회 제공
사업기간	2023년01월01일 ~ 2026년12월31일
지원형태	직접수행
지원조건	군비 100%
시행주체	농업기술센터

사업명	귀농귀촌 화합 커뮤니티 지원
사업내용	귀농귀촌인 및 마을주민 화합프로그램 추진 소요비용 지원
사업기간	2023년01월01일 ~ 2027년12월31일
지원형태	민간보조
지원조건	군비 100%
시행주체	홍천군(농업기술센터)

사업명	내고장 바로알기 프로그램 운영
사업내용	내고장 홍천 바로알기 『홍천의 역사문화유산』 교육 프로그램 신규 개설 운영 귀농·귀촌인 대상 홍천 바로알기 탐방 프로그램 신규 개설 운영
사업기간	2023년01월01일 ~ 2026년12월31일
지원형태	직접수행
지원조건	관내 귀농귀촌인
시행주체	홍천군(농업기술센터)

단위사업

1-7. 동부지소 경영관리

□ 목적 및 주요내용

○ 목적

동부지역 권역(내촌, 서석) 농업인의 농기계 구입비용 및 경영비 절감, 생산성향상을 통한 농업인 만족도 제고

○ 주요내용

홍천군 동부권역 농기계 임대사업 추진 및 농업미생물 보급

□ 관련 예산사업 내역

(단위:개, 백만원)

사업명	회계구분	'21결산	'22예산	'23예산	비고 (세부사업수)
동부지소 경영관리	일반회계	242	199	339	2
동부지소 운영관리		18	18	18	
동부지소 농기계 임대사업		224	181	321	

□ 관련 예산사업 개요

사업명	동부지소 운영관리
사업내용	동부지소 청사 시설물 운영관리, 농기계 임대사업, 미생물 보급사업
사업기간	2023년01월01일 ~ 2027년12월31일
지원형태	직접수행
지원조건	군비 100%
시행주체	홍천군(농업기술센터)

사업명	동부지소 농기계 임대사업
사업내용	농기계 임대사업
사업기간	2023년01월01일 ~ 2027년12월31일
지원형태	직접수행
지원조건	군비100%
시행주체	홍천군(농업기술센터)

단위사업

1-8. 서부지소 경영관리

□ 목적 및 주요내용

○ 목적

서부지역 권역(서면, 남면·북방일부지역) 농업인의 농기계 구입비용 및 경영비 절감, 생산성향상을 통한 농업인 만족도 제고

○ 주요내용

홍천군 서부권역 농기계 임대사업 추진 및 농업미생물 보급

□ 관련 예산사업 내역

(단위:개, 백만원)

사업명	회계구분	'21결산	'22예산	'23예산	비고 (세부사업수)
서부지소 경영관리	일반회계	181	143	325	2
서부지소 운영관리		15	15	25	
서부지소 농기계임대사업		166	128	300	

□ 관련 예산사업 개요

사업명	서부지소 운영관리
사업내용	농기계임대사업장 운영 유용미생물 적기 공급
사업기간	2023년01월01일 ~ 2027년12월31일
지원형태	직접수행
지원조건	군비100%
시행주체	홍천군(농업기술센터)

사업명	서부지소 농기계임대사업
사업내용	서부지소 농기계임대사업 추진
사업기간	2023년01월01일 ~ 2027년12월31일
지원형태	직접수행
지원조건	군비100%
시행주체	홍천군(농업기술센터)

단위사업

1-9. 남부지소 경영관리

□ 목적 및 주요내용

○ 목적

남부권역(남면, 흥천읍) 농업인의 농기계 구입비용 및 경영비 절감, 생산성향상을 통한 농업인 만족도 제고

○ 주요내용

흥천군 남부권역 농기계임대사업 추진 및 농업미생물 보급

□ 관련 예산사업 내역

(단위:개, 백만원)

사업명	회계구분	'21결산	'22예산	'23예산	비고 (세부사업수)
남부지소 경영관리	일반회계	132	150	124	2
남부지소 운영관리		13	15	15	
남부지소 농기계임대사업		119	135	109	

□ 관련 예산사업 개요

사업명	남부지소 운영관리
사업내용	남부지소 농기계임대사업장 청사 시설물 운영관리 농기계 임대사업, 미생물 보급관리, 영농기술지원 등
사업기간	2023년01월01일 ~ 2027년12월31일
지원형태	직접수행
지원조건	국비 50%, 도비 10%, 군비 40%
시행주체	흥천군(농업기술센터)

사업명	남부지소 농기계임대사업
사업내용	농기계 임대사업
사업기간	2023년01월01일 ~ 2027년12월31일
지원형태	직접수행
지원조건	국비 50%, 도비 10%, 군비 40%
시행주체	흥천군(농업기술센터)

단위사업

1-10. 내면지소 경영관리

□ 목적 및 주요내용

○ 목적

내면지역 권역 농업인의 농기계 구입비용 및 경영비 절감, 생산성향상을 통한 농업인 만족도 제고

○ 주요내용

홍천군 내면지역 농기계임대사업 추진 및 농업미생물 보급

□ 관련 예산사업 내역

(단위:개, 백만원)

사업명	회계구분	'21결산	'22예산	'23예산	비고 (세부사업수)
내면지소 경영관리	일반회계	178	252	172	2
내면지소 운영관리		20	29	21	
내면지소 농기계임대사업		158	223	151	

□ 관련 예산사업 개요

사업명	내면지소 운영관리
사업내용	내면지소 청사시설물 운영관리, 농기계임대사업장 운영, 미생물보급사업
사업기간	2023년01월01일 ~ 2027년12월31일
지원형태	직접수행
지원조건	지방비 100%
시행주체	홍천군(농업기술센터)

사업명	내면지소 농기계임대사업
사업내용	원거리 내면지역 농기계임대사업 추진
사업기간	2023년01월01일 ~ 2027년12월31일
지원형태	직접수행
지원조건	군비 100%
시행주체	홍천군(농업기술센터)

단위사업

1-11. 철정지소 경영관리

□ 목적 및 주요내용

○ 목적

철정권역(두촌면, 내촌면 등) 농업인의 농기계 구입비용 및 경영비 절감, 생산성향상을 통한 농업인 만족도 제고

○ 주요내용

홍천군 철정권역(두촌면, 내촌면 등) 농기계임대사업 추진 및 농업미생물 보급

□ 관련 예산사업 내역

(단위:개, 백만원)

사업명	회계구분	'21결산	'22예산	'23예산	비고 (세부사업수)
철정지소 경영관리	일반회계	80	149	317	2
철정지소 운영관리		42	17	23	
철정지소 농기계 임대사업		38	132	294	

□ 관련 예산사업 개요

사업명	철정지소 운영관리
사업내용	철정지소 청사 시설물 운영관리, 농기계 임대사업, 미생물 보급사업
사업기간	2023년01월01일 ~ 2027년12월31일
지원형태	직접수행
지원조건	군비 100%
시행주체	홍천군(농업기술센터)

사업명	철정지소 농기계 임대사업
사업내용	농기계임대사업
사업기간	2023년01월01일 ~ 2027년12월31일
지원형태	직접수행
지원조건	군비 100%
시행주체	홍천군(농업기술센터)

단위사업

1-12. 농촌활력지원

□ 목적 및 주요내용

○ 목적

- 홍천푸드시스템 구축 및 먹거리 복지 실현

○ 주요내용

- 홍천푸드시스템 구축
- 먹거리 복지 실현
- 홍천푸드 육성 지원
- 직매장 활성화

□ 관련 예산사업 내역

(단위:개, 백만원)

사업명	회계구분	'21결산	'22예산	'23예산	비고 (세부사업수)
농촌활력지원	일반회계	62	261	121	4
로컬푸드 육성(운영지원)		8	4	4	
로컬푸드 육성(시설장비)		0	0	12	
식생활 교육 지원		0	100	100	
홍천 로컬푸드 직매장 활성화		1	32	5	

□ 관련 예산사업 개요

사업명	로컬푸드 육성(운영지원)
사업내용	로컬푸드 유통 포장재, 용기 , 스티커, 전단 등 경상비 지원
사업기간	2023년01월01일 ~ 2027년12월31일
지원형태	자치단체보조
지원조건	기존 또는 신규로 로컬푸드사업 참여를 희망하는 공동체
시행주체	홍천군(농업기술센터)

사업명	로컬푸드 육성(시설장비)
사업내용	저온저장시설, 저온차량, 선별시설 등 유통가공 시설비 지원
사업기간	2023년01월01일 ~ 2027년12월31일
지원형태	자치단체보조
지원조건	도비 30%, 군비 70%
시행주체	농업기술센터

사업명	식생활 교육 지원
사업내용	로컬푸드 소비확대사업 및 로컬푸드 체험 프로그램, 농업 농촌과 연계한 식생활 교육 프로그램
사업기간	2023년01월01일 ~ 2027년12월31일
지원형태	자치단체보조
지원조건	관내 농업인.식생활 관련 단체
시행주체	홍천군(농정과)

사업명	홍천휴게소 농특산물 판매장 활성화
사업내용	홍천푸드 직매장 시설 운영, 직거래 행사, 홍천푸드 홍보용 대형스크린 설치
사업기간	2023년01월01일 ~ 2027년12월31일
지원형태	민간보조
지원조건	생산자협회가 있는 조직, 로컬푸드 안전성 교육 이수 필수
시행주체	홍천군(농정과)



**정책사업목표**

**2. 성장기 학생들의 건전한 심신 발달, 학교 급식의 질 향상 및 지역 농산물 소비촉진**

**(1) 주요내용**

○ 친환경 학교 급식 지원 확대

**(2) 성과지표 및 목표치 설정**

< 성과지표별 목표치 설정 >

성과지표(단위)	지표 유형	가중치	실적 및 목표치					측정산식 또는 측정방법	자료수집 방법/출처	
			구분	21	22	23	24			25
친환경 학교급식 지원(명)	일반	0	목표	6,041	6,248	6,300	6,300	6,300	학교급식 지원 실적	
			실적	6,041	6,248					

< 성과지표별 목표치 설정 근거 >

○ 친환경 학교급식 지원

-

## 단위사업

## 2-1. 미래인재 우수농산물 지원

### □ 목적 및 주요내용

#### ○ 목적

- 친환경 무상급식 및 간식제공을 통한 유아 및 초등교육여건 개선

#### ○ 주요내용

- 친환경 무상급식 지원
- 우수농산물 학교급식 지원
- 초등돌봄교실 과일간식 지원

### □ 관련 예산사업 내역

(단위:개, 백만원)

사업명	회계구분	'21결산	'22예산	'23예산	비고 (세부사업수)
미래인재 우수농산물 지원	일반회계	2,528	2,859	3,410	3
우수농산물 학교급식지원		281	294	551	
친환경 무상급식 지원		2,203	2,521	2,810	
초등돌봄교실 과일간식 지원		44	44	48	

### □ 관련 예산사업 개요

사업명	우수농산물 학교급식지원
사업내용	관내 생산되는 우수농산물(gap 인증)을 학교급식에 사용함에 따른 일반농산물과의 차액분 지원을 통하여 성장기 학생들의 심신발달 도모
사업기간	2023년01월01일 ~ 2027년12월31일
지원형태	민간보조
지원조건	우수농산물(gap 인증 농산물) 지원에 따른 차액분 지원
시행주체	홍천군(농정과)

사업명	친환경 무상급식 지원
사업내용	무상급식 지원 - 관내 유치원(전액 교육청지원), 초등학교(도비 : 20%, 군비 20%, 교육청 60%) 저소득층 자녀 학교급식 지원(도비 : 50%, 군비 50%) - 무상급식에서 제외된 관내 중,고교의 저소득층 자녀의 급식경비를 지원하여 성장기 학생들의 심신발달 도모 (9개교, 145명) - 친환경농산물 4종 지원(쌀+참쌀+감자+양파) : 도비25%, 군비 25%, 교특 50%
사업기간	2023년01월01일 ~ 2027년12월31일
지원형태	자치단체보조
지원조건	홍천관내 71개교
시행주체	홍천군(농정과)

사업명	초등돌봄교실 과일간식 지원
사업내용	관내 초등학교 방과 후 돌봄교실을 이용하는 학생(1~6학년)을 대상으로 과일간식(1인 150g 내외) 제공
사업기간	2023년01월01일 ~ 2027년12월31일
지원형태	민간보조
지원조건	「초·중등교육법」 제2조제1호의 초등학교(관내)에 재학 중인 학생 중 ‘초등돌봄교실’ 과 ‘방과후학교 연계형 돌봄교실’ 을 이용하는 학생
시행주체	홍천군(농정과)



# 기 술 보 급 과



**정책사업목표**

**1. 농업여건 변화와 영농현장 수요에 부응하는 농촌지도사업 전개로 농가소득 향상과 농업·농촌의 경쟁력 강화**

**(1) 주요내용**

- 식량작물 고품질 생산기술 보급
- 원예특작 고품질 생산기술 보급
- 기후변화 대응 지역 소득 작목 육성
- 친환경 과학영농 지원체계 강화

**(2) 성과지표 및 목표치 설정**

< 성과지표별 목표치 설정 >

성과지표(단위)	지표 유형	가중치	실적 및 목표치					측정산식 또는 측정방법	자료수집 방법/출처	
			구분	21	22	23	24			25
소득 작목 개발 및 신기술 보급 실적(건)	핵심	0	목표	75	80	85	90	95	소득작목 개발 및 신기술보급	사업계획서, 결과보고서
			실적	79	81					
과학영농 지원 실적(건)	일반	0	목표	8,300	8,300	8,500	8,500	8,500	농업환경분석 및 유용미생물 지원	사업계획서, 결과보고서
			실적	6,933	6,786					

< 성과지표별 목표치 설정 근거 >

- 소득 작목 개발 및 신기술 보급 실적
  - 소득 작목 개발 및 신기술보급실적(최근실적반영)
- 과학영농 지원 실적
  - 농업 환경 분석 결과보고서(5,500건), 유용미생물지원 결과보고서(3,000건)(최근통계반영)

단위사업

1-1. 작물환경 기술보급

□ 목적 및 주요내용

○ 목적

홍천쌀 품질 향상과 경영비 절감, 친환경 유기농산물 생산단지 조성, 발작물 소득제고 및 우량종자 생산 보급

○ 주요내용

- 농업용 드론(무인항공기) 등 첨단기기를 활용한 스마트 기계화로 적시, 적기 신속한 재배 및 재배 면적 확대, 품질 안정화로 농업 경쟁력 향상
- 노동력, 경영비 절감 및 고품질 쌀 생산 기술보급, 신육성 품종보급 및 벼 우량종자 생산
- 친환경 쌀 생산단지 및 유기농산물 생산기반 조성
- 발작물 소득제고를 위한 찰옥수수 채종포 운영, 콩 채종단지 종자 안정생산 지원

□ 관련 예산사업 내역

(단위:개, 백만원)

사업명	회계구분	'21결산	'22예산	'23예산	비고 (세부사업수)
작물환경 기술보급	일반회계	355	647	1,140	14
기술보급 운영지원		0	0	28	
농업신기술시범(특수미 상품화 생산 시범)		0	0	200	
농업신기술시범(수요자 참여 식량작물 특성화 시범)		0	100	100	
농업신기술시범(친환경 감자 생산 단지 조성을 위한 종합관리기술 시범)		0	0	60	
농업신기술시범(팥 재배 전과정 기계화 및 수확관리 기술 시범)		0	0	50	
농업신기술시범(노동력 절감 드문모 재배단지 조성)		0	0	30	
디지털 농업기술 드론작파 실증시범		0	10	10	
벼 안정생산 기술보급		95	124	73	
발작물 안정 생산 기술 보급		36	44	20	
친환경 유기농산물 생산 단지 조성		161	251	313	
병해충 예찰포 진단실 운영		20	17	17	
병해충 관찰포 운영		6	6	6	
농작물 병해충 방제		37	95	194	
자체육성 신품종 대왕콩 (대왕2호) 육성 시범		0	0	40	



□ 관련 예산사업 개요

사업명	기술보급 운영지원
사업내용	부서운영에 따른 직원 여비, 업무추진비
사업기간	2023년01월01일 ~ 2027년12월31일
지원형태	직접수행
지원조건	국비 100%
시행주체	농업기술센터

사업명	농업신기술시범(특수미 상품화 생산 시범)
사업내용	소형도정기, 진공포장기, 색체선별기, 브랜드개발(상표, 디자인, 박스 등), 비료, 농약 등 소모성 자재
사업기간	2023년01월01일 ~ 2027년12월31일
지원형태	민간보조
지원조건	국비 50%, 지방비 50%
시행주체	농업기술센터

사업명	농업신기술시범(수요자 참여 식량작물 특성화 시범)
사업내용	종자, 농자재, 생력농기계, 저장 및 도정시설, 소포장 시설, 브랜드 개발 등
사업기간	2023년01월01일 ~ 2027년12월31일
지원형태	민간보조
지원조건	식량작물 단지화가 가능한 주산단지, 작목반, 연구회, 농업법인
시행주체	농업기술센터

사업명	농업신기술시범(친환경 감자 생산 단지 조성을 위한 종합관리기술 시범)
사업내용	내병성 품종, 줄기파쇄기, 친환경농업 자재(미생물제 등), 방제복 등 안전장비, 유기농사방법 컨설팅 등
사업기간	2023년01월01일 ~ 2027년12월31일
지원형태	민간보조
지원조건	국비 50%, 지방비 50%
시행주체	농업기술센터

사업명	농업신기술시범(팔 재배 전과정 기계화 및 수확관리 기술 시범)
사업내용	생력화 농기계(휴립복토기, 파종기, 정선 선별기 및 수확기 등) 기계화 적응 신품종 종자, 비료 및 농자재 등
사업기간	2023년01월01일 ~ 2027년12월31일
지원형태	민간보조
지원조건	국비 50%, 지방비 50%
시행주체	농업기술센터

사업명	농업신기술시범(노동력 절감 드문모 재배단지 조성)
사업내용	종자 및 농자재, 드문모 심기 전용 육묘상자, 드문모 심기 기술 적용을 위한 농기계 부품교체 등
사업기간	2023년01월01일 ~ 2027년12월31일
지원형태	민간보조
지원조건	국비 50%, 군비 50%
시행주체	농업기술센터

사업명	디지털 농업기술 드론직파 실증시범
사업내용	드론(멀티콥터)을 활용한 직파, 시비, 병해충 방제 대행료, 시범포 운영을 위한 종자, 비료, 농약 및 농자재, 실증시범포 임차료 등
사업기간	2023년01월01일 ~ 2027년12월31일
지원형태	직접수행
지원조건	자체 실증시범
시행주체	홍천군(농업기술센터)

사업명	벼 안정생산 기술보급
사업내용	범씨발아기 확대보급 시범 15대 벼 재종단지 우량종자 생산지원 175ha 벼 재종단지 생력화 시범 10대 신육성 고향찰벼 특산단지 조성사업 100ha 벼 잡초방제 시범-제초제살포기 10대 기능성 쌀 생산단지 조성 10ha 벼 재종 자율교환증식포 운영 4품종
사업기간	2023년01월01일 ~ 2027년12월31일
지원형태	민간보조
지원조건	군비 50% 자부담 50%
시행주체	홍천군(농업기술센터)

사업명	밭작물 안정 생산 기술보급
사업내용	유기찰옥수수 생산단지 조성
사업기간	2023년01월01일 ~ 2027년12월31일
지원형태	민간보조
지원조건	군비 50%, 자부담 50%
시행주체	홍천군(농업기술센터)

사업명	친환경 유기농산물 생산단지 조성
사업내용	친환인증 벼 재배단지 영농 자재(우렁이, 상토, 친환경비료) 지원: 1ha 기준 유기 3,500천원, 무농약 2,500원 지원 친환경벼 종자 생산을 위한 증식포 운영: 3ha 운영, 생산 종자 kg 당 250원 정액 보상
사업기간	2023년01월01일 ~ 2027년12월31일
지원형태	민간보조
지원조건	친환경 유기농 쌀 생산단지 시범사업: 보조 70% 신규 유기농 쌀 생산단지 지원: 보조 100% 친환경 벼 종자 생산을 위한 증식포 운영: 3ha 운영, 생산 종자 kg 당 250원 정액 보상
시행주체	홍천군(농업기술센터)

사업명	병해충 예찰포 진단실 운영
사업내용	병해충 예찰포 설치, 진단실 운영 - 병해충 예찰 및 방제비 지원
사업기간	2023년01월01일 ~ 2027년12월31일
지원형태	직접수행
지원조건	국비 50%, 군비 50%
시행주체	홍천군(농업기술센터)

사업명	병해충 관찰포 운영
사업내용	작목별 주산단지 중심으로 농업기술센터 주관으로 조사포장 선정 시기별 병해충 발생상황 조사 결과를 활용하여 방제효율 증진
사업기간	2023년01월01일 ~ 2027년12월31일
지원형태	직접수행
지원조건	국비 50%, 군비 50%
시행주체	홍천군(농업기술센터)

사업명	농작물 병해충 방제
사업내용	홍천군 농경지 병해충 방제 생력화 시범
사업기간	2021년01월01일 ~ 2025년12월31일
지원형태	민간보조
지원조건	홍천군 관내 벼·밭작물·원예작물 재배단지 및 콩 재배농가 등
시행주체	홍천군(농업기술센터)

사업명	자체육성 신품종 대왕콩(대왕2호) 육성 시범
사업내용	강원도 육성 대왕콩 시범단지 조성
사업기간	2023년01월01일 ~ 2023년12월31일
지원형태	민간보조
지원조건	도비 24%, 군비 56%, 자부담 20%
시행주체	농업기술센터

단위사업

1-2. 원예특작 경쟁력 향상

□ 목적 및 주요내용

○ 목적

- 원예작물 소득화 기반구축 및 신기술 투입 생산성 향상
- 흉천 산채, 오미자, 구기자 등 약용작물 품질향상을 통한 특화작목 육성
- 기후변화 대응 고품질 고소득 작목 육성

○ 주요내용

- 고품질 채소 조기생산 및 원예작물 안정생산 기술지도
- 산마늘, 오미자 명품화 및 품질향상 기술지도
- 구기자 등 약용작물 특화단지 조성 및 기술지도
- 땅두릅 조기출하생산 지도에 따른 생산단지 기반마련
- 기후 변화에 대응하여 지역 농산물 연중생산 시스템 구축

□ 관련 예산사업 내역

(단위:개, 백만원)

사업명	회계구분	'21결산	'22예산	'23예산	비고 (세부사업수)
원예특작 경쟁력 향상	일반회계	611	586	1,645	16
농업신기술시범(중소형 수박 생력화 수직재배 시범)		0	0	40	
농업신기술시범(노지 고추 실속형 자동 관수시스템 시범)		0	0	40	
농업신기술시범(시설원예 작물 바이러스 종합예방 기술 시범)		0	0	40	
바이오차 활용 토양환경 개선 및 저탄소 농업기술 시범		0	0	32	
지역 활력화 작목 기반 조성(전환)		0	0	252	
스마트팜 거점 플랫폼 조성 시범		0	0	500	
데이터기반 시설원예 모니터링 시스템 보급		0	0	80	
시설과채류 결로 모니터링 및 경보시스템 실증시범		0	0	16	
땅두릅 축성재배 생산단지 조성		0	0	90	
지역 소득화 생산지원 사업		190	73	78	
산채 재배단지 조성 시범		116	165	186	
고품질 부추 재배단지 조성 시범		110	77	123	
흉천오미자 경쟁력 제고		82	185	97	
흉천구기자 특화단지 조성		17	31	26	

사업명	회계구분	'21결산	'22예산	'23예산	비고 (세부사업수)
원예특작 전략 상품화 지원		61	30	21	
원예작물 현장기술 지원		35	27	25	

□ 관련 예산사업 개요

사업명	농업신기술시범(중소형 수박 생력화 수직재배 시범)
사업내용	포복재배 박과류 작물 재배의 농작업 효율성 향상을 위한 수직재배 지주 설치
사업기간	2023년01월01일 ~ 2023년12월31일
지원형태	민간보조
지원조건	관내 중소형 수박 수직재배 도입 희망 작목반, 연구회, 농업경영체 등
시행주체	홍천군(농업기술센터)

사업명	농업신기술시범(노지 고추 실속형 자동 관수시스템 시범)
사업내용	자동관개 제어모듈, 토양수분 자동계측 센서, 유량계, 관수자재 등 지원
사업기간	2023년01월01일 ~ 2023년12월31일
지원형태	민간보조
지원조건	국비 50%, 군비 50%
시행주체	농업기술센터

사업명	농업신기술시범(시설원예작물 바이러스 종합예방기술 시범)
사업내용	해충 광유인트랩, 방충망, 점착트랩, 하우스 측창 하부 피복, 육묘 재료 등
사업기간	2023년01월01일 ~ 2023년12월31일
지원형태	민간보조
지원조건	국비 50%, 군비 50%
시행주체	농업기술센터

사업명	바이오차 활용 토양환경개선 및 저탄소 농업기술 시범
사업내용	토양개량용 유기농자재 바이오차 시용
사업기간	2023년01월01일 ~ 2023년12월31일
지원형태	민간보조
지원조건	도비 24%, 군비 56%, 자부담 20%
시행주체	농업기술센터

사업명	지역 활력화 작목 기반조성(전환)
사업내용	선별유통기반조성: 2.7ha
사업기간	2023년01월01일 ~ 2023년12월31일
지원형태	민간보조
지원조건	도비 45%, 군비 45%, 자부담 10%
시행주체	농업기술센터

사업명	스마트팜 거점 플랫폼 조성 시범
사업내용	복합환경제어시스템 스마트온실 설치 0.2ha
사업기간	2023년01월01일 ~ 2023년12월31일
지원형태	민간보조
지원조건	도비 8%, 군비 72%, 자부담 20%
시행주체	농업기술센터

사업명	데이터기반 시설원예 모니터링 시스템 보급
사업내용	시설환경 디지털 측정장치, 차광막, 환기팬, 포그냉방, 천측창개폐 등
사업기간	2023년01월01일 ~ 2023년12월31일
지원형태	민간보조
지원조건	도비 24%, 군비 56%, 자부담 20%
시행주체	농업기술센터

사업명	시설과채류 경로 모니터링 및 경보시스템 실증시범
사업내용	모니터링 장비구축 : 환경정보 수집센서 및 경보시스템 설치 사용자 활용 서비스 : 재배환경 실시간 모니터링 및 분석정보 제공
사업기간	2023년01월01일 ~ 2023년12월31일
지원형태	민간보조
지원조건	도비 24%, 군비 56%, 자부담 20%
시행주체	농업기술센터

사업명	땅두름 축성재배 생산단지 조성
사업내용	다검보온커튼(2중 구조), 열선, 베드시설, 배지, 포장재 등
사업기간	2023년01월01일 ~ 2027년12월31일
지원형태	민간보조
지원조건	군비 100%
시행주체	농업기술센터

사업명	지역소득화 생산지원사업
사업내용	대체작목 생산자재 및 시설지원
사업기간	2023년01월01일 ~ 2027년12월31일
지원형태	민간보조
지원조건	지역특성 작목반 등 생산자단체
시행주체	홍천군(농업기술센터)

사업명	산채 재배단지 조성 시범
사업내용	홍천산채 규격화포장재 지원: 포장박스 등 7종, 산채 가공 및 출하장비 지원: 동력분무기 등 7종 고품질 산채 친환경약제 지원: 석회유황합제 등 4종, 산채 면적확대 육묘지원 : 고추냉이 등 4종 청년농 고랭지산채 안전생산기반 구축 : 저온저장시설 1식, 운반 장비 1종
사업기간	2023년01월01일 ~ 2027년12월31일
지원형태	민간보조
지원조건	보조 50%, 자부담 50%
시행주체	홍천군(농업기술센터)

사업명	고품질 부추 재배단지조성 시범
사업내용	부추재배 비닐하우스, 이중하우스, 관수시설, 차광시설, 농자재 지원, 유통기반 조성을 위한 시설 및 자재지원 - 부추 수확생력화 장비 지원 : 부추탈피기 등 4종 21대 - 시설부추 환경개선 지원 : 이중보온하우스 등 4종 110동 - 부추 포장재 지원 : 포장박스 등 4종 26,500매
사업기간	2023년01월01일 ~ 2027년12월31일
지원형태	민간보조
지원조건	군비 50%, 자부담50%
시행주체	홍천군(농업기술센터)



사업명	홍천오미자 경쟁력 제고
사업내용	1. 오미자 브랜드마케팅 지원 : 1개소(61ha) 2. 유통UP-오미자 품질차별화지원: 1개소(61ha) 3. 오미자 작업환경 개선지원: 1개소(61ha) 4. 오미자 관수환경 개선지원: 1개소(61ha)
사업기간	2023년01월01일 ~ 2027년12월31일
지원형태	민간보조
지원조건	군비 50%, 자부담 50%
시행주체	홍천군(농업기술센터)

사업명	홍천구기자 특화단지 조성
사업내용	1. 구기자 노후 환경 개선: 6종 40개(제초매트 16, 양수기 5, 점적 테이프 9, 점적호스1, 방조망4, 수도관 5) 2. 구기자 신규과원 조성 지원: 관수시설, 유인시설, 간이 비가림 시설자재 3. 구기자 규격화 포장재 지원: 포장재 6천매 4. 구기자 가공 및 생력장비: 2종 4대 5. 구기자 친환경 약제 지원: 6종 270개
사업기간	2023년01월01일 ~ 2027년12월31일
지원형태	민간보조
지원조건	보조50%, 자부담 50%
시행주체	홍천군(농업기술센터)

사업명	원예특작 전략 상품화 지원
사업내용	관내 주요 농산물의 판로 확대를 위한 마케팅 홍보 및 공동 브랜드 개발 비용 지원
사업기간	2023년01월01일 ~ 2027년12월31일
지원형태	직접수행
지원조건	관내 생산 일정재배 규모 이상의 주요 농산물 생산자 단체
시행주체	홍천군(농업기술센터)

사업명	원예작물 현장기술 지원
사업내용	농가 실증 소요 자재 지원
사업기간	2023년01월01일 ~ 2027년12월31일
지원형태	직접수행
지원조건	군비 100%
시행주체	홍천군(농업기술센터)

단위사업

1-3. 소득자원 연구개발

□ 목적 및 주요내용

○ 목적

- 신소득 작목 보급 확대 및 농업인현장 실용화 개발사업 전개

○ 주요내용

- 홍천과수(사과, 복숭아, 배, 포도 등) 육성을 위한 농업인 교육 및 신기술 확대보급
- 사과, 복숭아 신규과원 조성 및 예정지 관리 기술시범
- 재해예방 과실안정생산 기술보급
- 농업인 애로사항 해결을 위한 실용기술 개발지원
- 토종 잡곡류 등 우량종자 증식 및 자율교환 확대
- 농업인 현장교육을 위한 농실증시형포 운영

□ 관련 예산사업 내역

(단위:개, 백만원)

사업명	회계구분	'21결산	'22예산	'23예산	비고 (세부사업수)
소득자원 연구개발	일반회계	1,924	3,675	4,615	19
기술보급 블렌딩 협력모델 시범		0	1,300	1,090	
우리품종 전문생산단지 조성		157	500	330	
국가관리 병해충 방제단 운영		0	94	188	
농작물 병해충 방제비		109	120	114	
과수화상병 예측시스템 구축		0	0	40	
관수시설 활용 동상해 방지기술 보급 시범		0	0	100	
과수저온 저장시설		168	50	125	
과수경쟁력 제고		169	50	160	
명품과원 기반조성		62	74	525	
이상기상 대응 과수 스마트팜 기반 조성		0	0	80	
원예산업 활성화		0	0	175	
홍천과수 품목 다양화 시범		0	254	106	
기후변화 대응 홍천과수 육성		983	716	928	
신소득작목 도입적응 시범		33	35	20	
홍천사과 재배력 개발		0	19	19	
홍천오미자 사과 복숭아 홍보		55	30	320	
과학영농 실증시험		149	228	176	
토종종자 증식포 운영		39	5	35	

사업명	회계구분	'21결산	'22예산	'23예산	비고 (세부사업수)
권역별 전략 과원 조성 (농협협력사업)		0	200	85	

□ 관련 예산사업 개요

사업명	기술보급 블렌딩 협력모델 시범
사업내용	과원조성비, 가공시설 확충, 방제력 개발보급(2년차), 노지스마트 관개시스템 기술시범, 체험농장 조성 등
사업기간	2023년01월01일 ~ 2027년12월31일
지원형태	민간보조
지원조건	보조금 100%(국비 20, 군비 80)
시행주체	농업기술센터

사업명	우리품종 전문생산단지 조성
사업내용	우리품종 생산단지 10ha 조성(암거배수시설, 지주시설, 관수시설, 묘목 등 지원)
사업기간	2021년01월01일 ~ 2023년12월31일
지원형태	민간보조
지원조건	100%(국비 50, 군비 50)
시행주체	과수 농업인

사업명	국가관리 병해충 방제단 운영
사업내용	병해충 예찰방제단 운영을 위한 인건비, 임차비, 재료비, 운영비(여비) 등
사업기간	2023년01월01일 ~ 2027년12월31일
지원형태	직접수행
지원조건	국비 50%, 군비 50% 과수화상병 발생 지역을 중심으로 국가관리 병해충 예찰방제단 운영인력 집중 확대 추진
시행주체	농업기술센터

사업명	농작물 병해충 방제비
사업내용	검역병해충(과수세균병), 돌발병해충(과수)
사업기간	2023년01월01일 ~ 2027년12월31일
지원형태	직접수행
지원조건	국비 50%, 군비 50%
시행주체	홍천군(농업기술센터)

사업명	과수화상병 예측시스템 구축
사업내용	기상관측장비 구성 지역 내 과원 위치, 지형, 고도 등을 고려하여 대표지점을 선정하고 지점별 기상정보 제공 등
사업기간	2023년01월01일 ~ 2023년12월31일
지원형태	직접수행
지원조건	국비 50%, 군비50%
시행주체	농업기술센터

사업명	관수시설 활용 동상해 방지기술 보급 시범
사업내용	화목보일러 등 열원 추가된 스프링쿨러, 온풍기 활용 과수 동상해 예방
사업기간	2023년01월01일 ~ 2023년12월31일
지원형태	민간보조
지원조건	국비 50%, 군비 50%
시행주체	농업기술센터

사업명	과수저온 저장시설
사업내용	과수 저온저장고(33㎡) : 10동
사업기간	2023년01월01일 ~ 2027년12월31일
지원형태	민간보조
지원조건	도비 15%, 군비 35%, 자부담 50%
시행주체	홍천군(농업기술센터)

사업명	과수경쟁력 제고
사업내용	고소작업차, 노후 과원 시설 현대화
사업기간	2023년01월01일 ~ 2027년12월31일
지원형태	민간보조
지원조건	50백만원/ha(도비 15%, 군비35%, 자부담 50%)
시행주체	홍천군(농업기술센터)

사업명	명품과원 기반조성
사업내용	과수 재배농가 영농규모화를 위한 신규과원 예정지 조성 지원
사업기간	2023년01월01일 ~ 2027년12월31일
지원형태	민간보조
지원조건	민간보조(도비 21% 군비 49% 자부담 30%)
시행주체	홍천군(농업기술센터)

사업명	이상기상 대응 과수 스마트팜 기반 조성
사업내용	- 작물상태 및 재배환경 측정 센서 및 데이터 송수신 시스템 - 재배 환경제어 시스템 구축 등으로 기상재해 경감
사업기간	2023년01월01일 ~ 2023년12월31일
지원형태	민간보조
지원조건	농업인경영체등록 홍천군 관내 농업인
시행주체	홍천군농업기술센터

사업명	원예산업 활성화
사업내용	농약살포기(SS기) 10대 지원
사업기간	2023년01월01일 ~ 2023년12월31일
지원형태	민간보조
지원조건	도비, 군비
시행주체	홍천군(농업기술센터)

사업명	홍천과수 품목 다양화 시범
사업내용	비가림 시설, 지주, 관수시설, 묘목 지원
사업기간	2023년01월01일 ~ 2027년12월31일
지원형태	민간보조
지원조건	보조금 70%, 자부담 30%
시행주체	농업기술센터

사업명	기후변화 대응 홍천과수 육성
사업내용	사과 시범단지 조성: 5ha, 품질향상: 반사필름, 유인자재 등 생력화 시범: SS기, 운반차 등 포장재개선: 6과종 종이박스, 사과주스 파우치 고품질사과 현장컨설팅 추진 : 20회, 과수 재배 및 전정 전문가양성 : 5회 과수 재해, 조수해 예방 시범사업: 철망, 관정, 꽃가루 등
사업기간	2023년01월01일 ~ 2027년12월31일
지원형태	민간보조
지원조건	보조 50%, 자부담 50%
시행주체	홍천군(농업기술센터)

사업명	신소득 작목 도입적응 시범
사업내용	신소득 작목 도입 적응시험 (특수채소, 과수류 묘목 및 자재 등) 지원내용 - 블랙커런트, 왕대추나무, 체리 등 과수, 특수채소 등 지역적응 도입농가 실증에 필요한 묘목 및 기타 자재 등 지원 - 10,000,000원*7개소*50%
사업기간	2023년01월01일 ~ 2027년12월31일
지원형태	민간보조
지원조건	군비50% 자부담 50%
시행주체	홍천군(농업기술센터)

사업명	홍천사과 재배력 개발
사업내용	지역별 재배·물리적 환경요인 분석 시기별, 농가별 병해충 발생현황 조사 등을 재배력 개발 1식
사업기간	2023년01월01일 ~ 2025년12월31일
지원형태	직접수행
지원조건	연구용역(100%)
시행주체	농업기술센터

사업명	홍천오미자 사과 복숭아 홍보
사업내용	홍천사과축제 1식, 홍천 소득 작목 홍보 및 판매 5회
사업기간	2023년01월01일 ~ 2027년12월31일
지원형태	민간보조
지원조건	군비 100%
시행주체	홍천군(농업기술센터)

사업명	과학영농 실증시험
사업내용	사과, 복숭아, 오미자, 구기자, 산마늘 등 지역특화작목 시범포 유지 관리 자원식물 전시포 : 산채, 약초, 자생화류 무궁화품종 전시포 운영 : 삼천리, 안동, 한빛 등 찰옥수수 재배포장 운영 : 4,000㎡
사업기간	2023년01월01일 ~ 2027년12월31일
지원형태	직접수행
지원조건	군비 100%
시행주체	홍천군(농업기술센터)

사업명	토종종자 증식포 운영
사업내용	토종종자 채종포 및 종자은행 운영 증식포 운영을 위한 종자, 비료 등 육묘 및 재배에 필요한 자재
사업기간	2023년01월01일 ~ 2027년12월31일
지원형태	직접수행
지원조건	군비100%
시행주체	홍천군(농업기술센터)

사업명	권역별 전략 과원조성(농협협력사업)
사업내용	시설, 묘목 등
사업기간	2023년01월01일 ~ 2027년12월31일
지원형태	민간보조
지원조건	군비 40% 농협 40%(중앙회 30, 지역 10), 자부담 20%
시행주체	관내 농업인(지역농협)

□ 목적 및 주요내용

○ 목적

- 토양 이화학적, 재배환경 유해물질 정물분석 지원으로 친환경, 농산물 우수관리 인증 등 안전농산물 생산 환경 기반 구축
- 분석 데이터 기반 농가 현장컨설팅으로 건전한 토양환경 조성 및 생산비 절감 지원
- 고효율의 유용미생물을 선발하여 배양·공급함으로써, 지속가능한 친환경 농업기반을 마련과 경쟁력을 강화, 기후변화대응 탄소중립 확립 추진

○ 주요내용

- 친환경농업종합분석센터 운영
  - 분석범위(7분야, 8,000점): 토양일반분석, 토양중금속분석, 농업용수, 식물체분석(엽분석), 잔류농약분석, 가축분뇨퇴·액비 분석
  - 시설 및 기기관리, 산업안전보건법에 의한 점검 및 교육
- 농생물이용연구실 운영
  - 광합성균 등 11종(기본균 4종, 특허균 4종, 특수균 2종, BM활성수) 생산·공급
  - 미생물 자가 품질검사(액상·입상), 실증포 운영 및 농업인 교육 추진
  - 시설 및 기기관리, 산업안전보건법에 의한 점검 및 교육
- 친환경입상미생물생산센터 운영
  - 입상미생물제 2종(축산용, 토양용) 생산 공급
  - 시설 및 기기 관리, 산업안전보건법에 의한 점검 및 교육

□ 관련 예산사업 내역

(단위:개, 백만원)

사업명	회계구분	'21결산	'22예산	'23예산	비고 (세부사업수)
농생물이용 기술보급	일반회계	1,344	1,265	1,813	6
종합검정실 운영		38	45	45	
공익직불금 토양검사		6	6	6	
가축분뇨부속도측정		46	31	31	
농산물안정성분석		24	28	530	
종합분석실 운영		252	184	185	
농생물이용 연구실운영		978	970	1,016	

□ 관련 예산사업 개요

사업명	종합검정실 운영
사업내용	토양일반 토양검정(논, 밭, 과수, 시설/9항목), 토양중금속(8항목)분석, 식물체(3항목) 분석 기타 종합검정실 운영, 대표필지, 공익직불 등 주요작목 재배지 토양 농가지도
사업기간	2023년01월01일 ~ 2027년12월31일
지원형태	직접수행
지원조건	국비 50% 군비 50%
시행주체	홍천군(농업기술센터)



사업명	공익직불금 토양검사
사업내용	공익직불금 대상 토양검사 641건
사업기간	2023년01월01일 ~ 2027년12월31일
지원형태	직접수행
지원조건	국비100%
시행주체	홍천군(농업기술센터)

사업명	가축분뇨부속도측정
사업내용	퇴비부속도 측정을 위한 운영 및 기반조성, 인력운영 등
사업기간	2023년01월01일 ~ 2027년12월31일
지원형태	직접수행
지원조건	국비50%, 군비50%
시행주체	홍천군(농업기술센터)

사업명	농산물안전성분석
사업내용	농산물 잔류농약 분석 : 463항목, 800점 농업용수 분석 : 14항목, 150점
사업기간	2023년01월01일 ~ 2027년12월31일
지원형태	직접수행
지원조건	농산물안전분석실 운영 군비 100% 안전분석실구축 국비 50% 군비 50%
시행주체	홍천군(농업기술센터)

사업명	종합분석실 운영
사업내용	종합분석실 정도관리 운영 및 시료검사(잔류농약 463항목, 농업용수14항목)
사업기간	2023년01월01일 ~ 2027년12월31일
지원형태	직접수행
지원조건	군비 100%
시행주체	홍천군(농업기술센터)

사업명	농생물이용 연구실운영
사업내용	액상미생물제(광합성, 고초균, 유산균, 효모균 등) 생산공급 : 500톤/년 입상미생물제(토양미생물복합제, 축산생균제)생산공급 : 300톤/년 액상미생물제 공급소 액상미생물제 공급 및 관리 : 7개소
사업기간	2023년01월01일 ~ 2027년12월31일
지원형태	직접수행
지원조건	군비100%
시행주체	홍천군(농업기술센터)



# 상하수도사업소



<b>전략목표</b>	양질의 수자원 확보로 안정적인 물공급과 하수처리시설 구축으로 주민의 질 높은 생활환경을 조성한다.
<b>[소관실국]</b>	사업소

### 1. 기본방향

- (마을)상수도 신설 및 개보수로 풍부한 수자원 확보 및 안정적인 물공급
- 지속적인 수질관리로 먹는 물의 안전성 확보 및 신뢰도 구축
- 맑고 깨끗한 흥천 환경 인프라 구축

#### < 정책사업목표 현황 >

(단위:개, 백만원)

정책사업목표	성과 지표수	단위 사업수	예산액
안정적인 상수원 확보와 맑은 물 공급에 따른 주민 보건 생활의 질 향상에 기여 한다	2	2	5,646
하수처리 및 환경기초시설 개량으로 깨끗한 환경 인프라를 구축한다.	2	4	55,117

### 2. 조직 및 인력현황

(단위 : 명)

부서명	정원				현원	계단위 직제명
	계	4급이상	5급	6급이하		
계	30	0	1	29	30	
상하수도사업소	30	0	1	29	30	관리담당, 상수도시설담당, 누수방지 담당, 상수도운영담당, 마을상수도담당, 하수도담당

### 3. 예산현황

(단위: 백만원, %)

구 분	예산액		전년도예산액		비교증감	
	예산액	구성비	예산액	구성비	증감률	증감률
계	79,695	100.00 %	73,098	100.00 %	6,597	9.02%
정책사업	60,863	76.37 %	52,843	72.29 %	8,020	15.18%
행정운영경비	0	0.00 %	0	0.00 %	0	0.00%
인력운영비	0	0.00 %	0	0.00 %	0	0.00%
기본경비	0	0.00 %	0	0.00 %	0	0.00%
재무활동	18,832	23.63 %	20,255	27.71 %	△1,423	△7.02%

**정책사업목표**

**1. 안정적인 상수원 확보와 맑은 물 공급에 따른 주민 보건 생활의 질 향상에 기여 한다**

**(1) 주요내용**

- 소규모수도시설 수질관리
- 소규모수도시설 신설 및 개보수
- 소규모수도시설 응급복구

**(2) 성과지표 및 목표치 설정**

< 성과지표별 목표치 설정 >

성과지표(단위)	지표 유형	가중치	실적 및 목표치					측정산식 또는 측정방법	자료수집 방법/출처	
			구분	21	22	23	24			25
(마을)상수도 보급률(%)	핵심	60	목표	10	10	10	10	10	보급인구/급수인구	사업실적/급수인구
			실적	8	9					
(마을)상수도 관로실적(km)	일반	40	목표	11.4	11.4	11.4	11.4	11.4	관로 총 연장 길이 측정(연간)	사업실적
			실적	12.1	11.1					

< 성과지표별 목표치 설정 근거 >

- (마을)상수도 보급률
  - 최근 2년간 사업목표 달성률(10기준, 최근실적보다 상향)
- (마을)상수도 관로실적
  - (마을)상수도 관로연장 사업계획서(최근실적보다 상향)

단위사업

1-1. 소규모 수도시설 관리

□ 목적 및 주요내용

○ 목적

- (마을)상수도 신설 및 개보수로 풍부한 수자원 확보 및 안정적인 물공급

○ 주요내용

- 소규모수도시설 시설 및 개보수, 소규모수도시설 수질관리, 소규모수도시설 응급복구, 먹는물공동시설(샘터) 개선

□ 관련 예산사업 내역

(단위:개, 백만원)

사업명	회계구분	'21결산	'22예산	'23예산	비고 (세부사업수)
소규모 수도시설 관리	일반회계	4,595	5,419	5,628	4
소규모수도시설 응급복구		988	300	500	
소규모수도시설 수질관리		52	96	96	
소규모수도시설 개량 (보조)		0	1,400	1,400	
소규모수도시설 개량		3,555	3,623	3,632	

□ 관련 예산사업 개요

사업명	소규모수도시설 응급복구
사업내용	급수관로 및 지하수 관정 보수공사, 급수관 누수확인, 계량기 교체
사업기간	2023년01월01일 ~ 2027년12월31일
지원형태	직접수행
지원조건	관내 소규모수도시설 59개소
시행주체	홍천군(상하수도사업소)

사업명	소규모수도시설 수질관리
사업내용	소규모수도시설 수질검사용 채수병 및 소독약 구입
사업기간	2023년01월01일 ~ 2027년12월31일
지원형태	직접수행
지원조건	소규모수도시설 59개소
시행주체	홍천군(상하수도사업소)

사업명	소규모수도시설 개량(보조)
사업내용	소규모수도시설 신설 및 개량
사업기간	2023년01월01일 ~ 2027년12월31일
지원형태	직접수행
지원조건	도비70%, 지방비30%
시행주체	홍천군(상수도사업소)

사업명	소규모수도시설 개량
사업내용	소규모수도시설 신설 및 개량, 배수관로 확장, 취수원 개발
사업기간	2023년01월01일 ~ 2027년12월31일
지원형태	직접수행
지원조건	소규모수도시설 59개소
시행주체	홍천군(상수도사업소)



단위사업

1-2. 수질환경 보전 및 개선

□ 목적 및 주요내용

○ 목적

- 먹는물 공동시설 수질검사를 통해 유해물질 함유실태를 파악하여 안전하고 깨끗한 물의 공급

○ 주요내용

- 먹는물 공동시설 수질검사
- 유통 중인 샘물 수질검사
- 상수도미보급지역 수질검사
- 수질측정망 수질검사

□ 관련 예산사업 내역

(단위:개, 백만원)

사업명	회계구분	'21결산	'22예산	'23예산	비고 (세부사업수)
수질환경 보전 및 개선	일반회계	151	34	17	2
수질관리		124	24	15	
먹는물 공동시설 개선		27	10	2	

□ 관련 예산사업 개요

사업명	수질관리
사업내용	분기별 먹는물 공동시설 수질검사
사업기간	2023년01월01일 ~ 2027년12월31일
지원형태	직접수행
지원조건	해당 없음
시행주체	홍천군(상하수도사업소)

사업명	먹는물 공동시설 개선
사업내용	먹는물공동시설 개선 - 안내판 및 음수대 보수, 정수처리시설 설치 등
사업기간	2023년01월01일 ~ 2027년12월31일
지원형태	직접수행
지원조건	자체재원
시행주체	홍천군(상하수도사업소)

**정책사업목표**

**2. 하수처리 및 환경기초시설 개량으로 깨끗한 환경 인프라를 구축한다.**

**(1) 주요내용**

- 공공 및 마을 하수의 안정적인 처리
- 환경기초시설의 효율적인 운영관리
- 환경기초시설 운영지원
- 하수도관리

**(2) 성과지표 및 목표치 설정**

< 성과지표별 목표치 설정 >

성과지표(단위)	지표 유형	가중치	실적 및 목표치					측정산식 또는 측정방법	자료수집 방법/출처	
			구분	21	22	23	24			25
환경기초시설처리(건)	핵심	60	목표	4	4	4	4	4	환경기초시설처리 처리 건수	사업완료 확인서 및 정산서
			실적	4	4					
하수관로 준설 및 보수(건)	일반	40	목표	8	8	8	8	8	하수관로 준설 및 보수 건수	사업완료 확인서 및 정산서
			실적	8	8					

< 성과지표별 목표치 설정 근거 >

- 환경기초시설처리
  - 환경기초시설 대수선사업 계획 건수 중 완료건수(계획량을 목표치로 설정)
- 하수관로 준설 및 보수
  - 하수관로 준설계획 건수 대비 실시 건수(계획량을 목표치로 설정)

## 단위사업

## 2-1. 환경기초시설운영 지원

### □ 목적 및 주요내용

#### ○ 목적

- 공공 및 마을하수의 안정적인 처리
- 홍천강 수질개선 및 수자원 보호 극대화
- 하수관거시설의 체계적인 유지관리 시스템 구축
- 주거환경개선 및 주민복지 증진에 기여

#### ○ 주요내용

- 환경기초시설 민간위탁운영
- 환경기초시설 대수선사업

### □ 관련 예산사업 내역

(단위:개, 백만원)

사업명	회계구분	'21결산	'22예산	'23예산	비고 (세부사업수)
환경기초시설운영 지원	수질개선특별 회계	12,163	17,866	12,449	4
환경기초시설 운영		2,265	4,058	1,701	
환경기초시설 민간위탁 운영		5,500	6,512	6,387	
환경기초시설 대수선비		2,532	1,565	2,612	
환경순환형 가축분뇨공공 처리 자원화시설 운영		1,866	5,731	1,749	

### □ 관련 예산사업 개요

사업명	환경기초시설 운영
사업내용	환경기초시설 유지보수 및 관리(법정의무 기술진단 등) 업무추진 사무용품, 소모성물품 구입 및 환경기초시설 공공요금 지출 하수도사업 업무추진여비
사업기간	2023년01월01일 ~ 2027년12월31일
지원형태	직접수행
지원조건	기금사업 : 기금 75%, 군비 25% 자체사업 : 군비 100% ※ 기금운용 상황에 따라 지원여부 및 지원비율 변경 가능
시행주체	홍천군(상하수도사업소)

사업명	환경기초시설 민간위탁 운영
사업내용	환경기초시설 민간위탁 : 공공하수처리시설 2개소, 분뇨처리시설 1개소, 소규모 마을하수처리시설 37개소(중계펌프장 1개소, 배수펌프장 1개소)
사업기간	2023년01월01일 ~ 2027년12월31일
지원형태	기타
지원조건	한강수계기금 75%, 군비 25% ※ 기금운용 상황에 따라 지원여부 및 지원비율 변경 가능
시행주체	홍천군(상하수도사업소)

사업명	환경기초시설 대수선비
사업내용	환경기초시설 보수 및 설치
사업기간	2023년01월01일 ~ 2027년12월31일
지원형태	직접수행
지원조건	국비보조사업 및 한강수계기금 지원 ※지원비율 변경 가능
시행주체	홍천군(상하수도사업소)

사업명	환경순환형 가축분뇨공공처리 자원화시설 운영
사업내용	혐기성 소화, 정제설비 및 폐수처리설비 운영
사업기간	2020년01월01일 ~ 2025년12월31일
지원형태	기타
지원조건	기금 70%, 군비 30%
시행주체	홍천군(환경과)

## 단위사업

## 2-2. 수질개선지원사업

### □ 목적 및 주요내용

#### ○ 목적

- 공공 및 마을하수의 안정적인 처리
- 홍천강 수질개선 및 수자원 보호 극대화
- 하수관거시설의 체계적인 유지관리 시스템 구축
- 주거환경개선 및 주민복지 증진에 기여

#### ○ 주요내용

- 하수처리장 확충사업
- BTL하수관거 임대
- 농어촌마을하수도정비
- 비점오염저감사업
- 흙탕물 저감사업 유지 관리
- 공공하수도 설치 및 개보수

### □ 관련 예산사업 내역

(단위:개, 백만원)

사업명	회계구분	'21결산	'22예산	'23예산	비고 (세부사업수)
수질개선지원사업	수질개선특별회계	14,948	27,379	40,137	16
하수관거정비BTL임대료		2,811	2,808	2,808	
BTL하수관거 운영비		808	820	850	
비점오염저감사업(내면 자운지구 침사지)		2,034	2,469	429	
흙탕물저감사업 유지관리		468	805	897	
공공하수도 설치 및 개보수		910	626	626	
농어촌마을하수도(풍암외9)		0	141	1,924	
하오안리 외 2개소 하수관로 정비사업		3,529	3,422	9,666	
홍천읍 와동1리 하수관로 정비사업		0	2,353	1,909	
서면 어유포리 하수관로 정비사업		0	7,129	4,129	
홍천군 노후 하수관로 정밀조사		55	195	128	
비점오염저감사업(양덕원천)		3,259	1,842	1,004	
신대 공공하수처리시설 신설사업(양덕원천)		1,074	0	9,454	
양덕원천 생태하천복원 사업(전환사업)		0	3,000	4,680	
가축분뇨공공처리(퇴비화) 시설 설치사업		0	1,769	515	
내면 자운(창촌,광원)지구 흙탕물저감사업		0	0	286	

사업명	회계구분	'21결산	'22예산	'23예산	비고 (세부사업수)
홍천 공공하수 탈취설비 개선사업		0	0	833	

□ 관련 예산사업 개요

사업명	하수관거정비BTL임대료
사업내용	사업기간 ; 2011. 01. 26~ 2031. 01.25 총사업비 : 68,186백만원 사업시행자 : 홍천에코라인(주)
사업기간	2023년01월01일 ~ 2027년12월31일
지원형태	기타
지원조건	국고보조금 : 68.60% 기금보조금 : 18.84% 군비 : 12.56%
시행주체	홍천군(상하수도사업소)

사업명	BTL하수관거 운영비
사업내용	BTL하수관거정비사업 운영비지급 운영사 : (주)에코라인
사업기간	2023년01월01일 ~ 2027년12월31일
지원형태	기타
지원조건	자체
시행주체	홍천군(상하수도사업소)

사업명	비점오염저감사업(내면 자운지구 침사지)
사업내용	발생원 구조적 설치 1식, 완충식생대 조성 1식, 사토장 조성 1식
사업기간	2020년01월01일 ~ 2024년12월31일
지원형태	직접수행
지원조건	국비 70%, 기금 21%, 도비 2.7%, 군비 6.3%
시행주체	홍천군(환경과)

사업명	흙탕물저감사업 유지관리
사업내용	비점오염원 저감시설 운영관리 용역 1식, 침사지 준설공사 1식
사업기간	2023년01월01일 ~ 2027년12월31일
지원형태	직접수행
지원조건	한강수계기금 70%, 군비 30%
시행주체	홍천군(환경과)

사업명	공공하수도 설치 및 개보수
사업내용	하수도 시설 보수, 소규모배수설비 설치, 하수도준설, 홍천군 하수처리구역 GIS DB구축
사업기간	2023년01월01일 ~ 2027년12월31일
지원형태	직접수행
지원조건	하수도원인자부담금 재원
시행주체	홍천군(상하수도사업소)

사업명	농어촌마을하수도(품암외9)
사업내용	공법 개량
사업기간	2016년01월01일 ~ 2024년02월29일
지원형태	자치단체보조
지원조건	국가보조금 대비 지방비 확보
시행주체	홍천군(상하수도사업소)

사업명	하오안리 외 2개소 하수관로 정비사업
사업내용	하수관로 확장
사업기간	2017년01월01일 ~ 2023년12월31일
지원형태	자치단체보조
지원조건	국비 70% 지방비 30%, 2021년 공사시행을 위해 군비 887,800천원 추가투입(2023년 세입 해야 함)
시행주체	홍천군(상하수도사업소)

사업명	홍천읍 와동1리 하수관로 정비사업
사업내용	하수관로 확장
사업기간	2019년01월01일 ~ 2023년12월29일
지원형태	자치단체보조
지원조건	국비 70% 지방비30%, 2022년 공사착공을 위해 군비 추가투입
시행주체	홍천군(상하수도사업소)

사업명	서면 어유포리 하수관로 정비사업
사업내용	소규모하수처리시설 신설 1개소 및 하수관로 확장
사업기간	2020년01월01일 ~ 2024년12월31일
지원형태	자치단체보조
지원조건	국비 70%, 지방비 30%, 2023년 공사착공을 위해 군비 추가투입
시행주체	홍천군(상하수도사업소)

사업명	홍천군 노후 하수관로 정밀조사
사업내용	홍천군 관내 노후 하수관로 정밀조사
사업기간	2020년01월01일 ~ 2023년12월31일
지원형태	자치단체보조
지원조건	국비50%, 지방비50%
시행주체	홍천군(상하수도사업소)

사업명	비점오염저감사업(양덕원천)
사업내용	논밭 등 비점오염원으로부터 강우 시 발생된 수질오염물질을 인공습지 비점오염저감시설을 통하여 저감 후 양덕원천으로 유입
사업기간	2021년01월01일 ~ 2024년12월31일
지원형태	직접수행
지원조건	국비 50%, 기금 35%, 도비 4.5%, 군비 10.5%
시행주체	홍천군(환경과)

사업명	신대 공공하수처리시설 신설사업(양덕원천)
사업내용	점오염원(군부대 및 민가 등)에서 발생하는 수질오염물질을 공공 하수 처리하여 양덕원천으로 유입
사업기간	2021년01월01일 ~ 2025년12월31일
지원형태	직접수행
지원조건	국비 70%, 기금 18%, 군비 12%(원인자부담금 제외 금액)
시행주체	홍천군(상하수도사업소)

사업명	양덕원천 생태하천복원사업(전환사업)
사업내용	보 철거 및 개량, 퇴적물 준설, 은신처 및 생태 둠벙 조성, 친수공간
사업기간	2022년01월01일 ~ 2024년12월31일
지원형태	직접수행
지원조건	한강수계관리기금 35%, 도비 50%, 군비 15%
시행주체	홍천군(환경과)



사업명	가축분뇨공공처리(퇴비화)시설 설치사업
사업내용	가축분뇨 퇴비 발효조 및 후숙조 1식 설치
사업기간	2023년01월01일 ~ 2024년12월31일
지원형태	직접수행
지원조건	국비 80%, 한강수계관리기금 12%, 군비 8%
시행주체	홍천군(상하수도사업소)

사업명	내면 자운(창촌, 광원)지구 흙탕물저감사업
사업내용	개비온옹벽 4,619m, 우회수로 3,712m, 사면보호 1,687㎡ 및 대형침사지 1개소
사업기간	2023년01월01일 ~ 2025년12월31일
지원형태	직접수행
지원조건	
시행주체	홍천군(상하수도사업소)

사업명	홍천 공공하수 탈취설비 개선사업
사업내용	홍천 공공하수 탈취기 교체 1식
사업기간	2023년01월01일 ~ 2023년12월31일
지원형태	직접수행
지원조건	국비보조사업 및 한강수계기금 지원 ※ 지원비율 변경 가능
시행주체	홍천군(상하수도사업소)

단위사업

2-3. 하수도 관리

□ 목적 및 주요내용

○ 목적

- 집중호우 시 홍천읍 시가지 침수피해 방지를 위한 배수펌프장 운영지원 및 유지보수

○ 주요내용

- 홍천읍 배수펌프장 보수, 퇴적토 준설 및 제초작업 등 시설물 관리

□ 관련 예산사업 내역

(단위:개, 백만원)

사업명	회계구분	'21결산	'22예산	'23예산	비고 (세부사업수)
하수도 관리	일반회계	29	613	433	1
배수펌프장 운영 및 유지보수		29	613	433	

□ 관련 예산사업 개요

사업명	배수펌프장 운영 및 유지보수
사업내용	배수펌프장 운영 및 유지보수, 배수펌프장 공공운영비 지출
사업기간	2023년01월01일 ~ 2027년12월31일
지원형태	직접수행
지원조건	자체 자원
시행주체	홍천군(상하수도사업소)

단위사업

2-4. 청정산업의 지원

□ 목적 및 주요내용

○ 목적

- 친환경농업의 저변확대를 통한 수질보전 및 지역경제 활성화

○ 주요내용

- 과수 생산, 저장, 가공, 유통 시스템 구축을 통한 과수 물류 종합관리

□ 관련 예산사업 내역

(단위:개, 백만원)

사업명	회계구분	'21결산	'22예산	'23예산	비고 (세부사업수)
청정산업의 지원	수질개선특별 회계	1,604	1,333	2,098	1
홍천로컬프루트종합관리 센터 건립		1,604	1,333	2,098	

□ 관련 예산사업 개요

사업명	홍천로컬프루트종합관리센터 건립
사업내용	집하장 2,500㎡ 선별장 2,500㎡ 저온저장고 2,500㎡ 신선편이시설 500㎡ 선별시설 1식
사업기간	2023년01월01일 ~ 2024년12월31일
지원형태	직접수행
지원조건	기금 60%, 군비 40%
시행주체	홍천군(농업기술센터)



# 의 회 사 무 과



<b>전략목표</b>	주민을 생각하는 의회 주민과 함께하는 의정 구현
<b>[소관실국]</b>	의회사무과

### 1. 기본방향

○ 살기 좋은 흥천, 행복한 흥천을 위해 군민 입장에서 일하는 의회 구현

#### < 정책사업목표 현황 >

(단위:개, 백만원)

정책사업목표	성과 지표수	단위 사업수	예산액
효율적인 의정지원으로 신뢰받는 지방의회를 구현한다.	1	2	908

### 2. 조직 및 인력현황

(단위 : 명)

부서명	정원				현원	계단위 직제명
	계	4급이상	5급	6급이하		
계	15	0	2	13	17	
의회사무과	15	0	2	13	17	전문위원실, 의사담당

### 3. 예산현황

(단위: 백만원, %)

구 분	예 산 액		전년도예산액		비교증감	
	예 산 액	구성비	전년도예산액	구성비	증감률	증감률
계	982	100.00 %	759	100.00 %	223	29.46%
정 책 사 업	908	92.41 %	686	90.41 %	222	32.33%
행 정 운 영 경 비	75	7.59 %	73	9.59 %	2	2.37%
인 력 운 영 비	41	4.18 %	40	5.23 %	1	3.49%
기 본 경 비	33	3.40 %	33	4.36 %	0	0.00%
재 무 활 동	0	0.00 %	0	0.00 %	0	0.00%

**정책사업목표**

**1. 효율적인 의정지원으로 신뢰받는 지방의회를 구현한다.**

**(1) 주요내용**

- 효율적인 의정활동 지원을 통한 신뢰받는 의회 구현
- 청사시설 및 장비유지관리로 쾌적한 의회 환경조성
- 알권리 충족과 열린의정 구현을 위한 의정활동 홍보 기능 강화
- 국.내외 비교시찰 및 세미나를 통한 의정활동 전문성 제고

**(2) 성과지표 및 목표치 설정**

< 성과지표별 목표치 설정 >

성과지표(단위)	지표 유형	가중치	실적 및 목표치					측정산식 또는 측정방법	자료수집 방법/출처	
			구분	21	22	23	24			25
의정활동 지원 실적(%)	핵심	100	목표	80	80	80	80	80	(집행액/예산액)*100	예산서 및 이호조
			실적	60	60					

< 성과지표별 목표치 설정 근거 >

- 의정활동 지원 실적
  - 의정활동지원의 목표 대비 달성 비율



단위사업

1-1. 의회운영

□ 목적 및 주요내용

○ 목적

- 원활한 의회 운영을 위한 의정자료 제공 및 의정 수집을 위한 지원

○ 주요내용

- 의정활동 지원을 위한 제반경비 및 의회 청사관리, 알권리 충족을 위한 의정활동 홍보

□ 관련 예산사업 내역

(단위:개, 백만원)

사업명	회계구분	'21결산	'22예산	'23예산	비고 (세부사업수)
의회운영	일반회계	138	213	396	4
의정지원활동		67	92	296	
인사관리		0	0	3	
청사관리		41	74	48	
의정활동 홍보		30	47	50	

□ 관련 예산사업 개요

사업명	의정지원활동
사업내용	의정활동지원 일반운영비(사무관리비), 의정활동 지원 여비, 의정시책 추진 업무추진비
사업기간	2023년01월01일 ~ 2027년12월31일
지원형태	직접수행
지원조건	직접수행
시행주체	홍천군의의회

사업명	인사관리
사업내용	의회 사무직원에게 대한 임면·교육·훈련·복무·징계 등
사업기간	2023년01월01일 ~ 2027년12월31일
지원형태	직접수행
지원조건	직접수행
시행주체	홍천군의의회

사업명	청사관리
사업내용	청사관리 사무관리비 및 자산취득비
사업기간	2023년01월01일 ~ 2027년12월31일
지원형태	직접수행
지원조건	직접수행
시행주체	홍천군의회

사업명	의정활동 홍보
사업내용	의정활동 및 의정시책, 의회일정 등 신문 광고 및 사진인화료 의회 홍보지 제작
사업기간	2023년01월01일 ~ 2027년12월31일
지원형태	직접수행
지원조건	직접수행
시행주체	홍천군의회

단위사업

1-2. 의정활동

□ 목적 및 주요내용

○ 목적

- 군민을 대표하는 대의기관으로서 의원 대민의정활동 지원

○ 주요내용

- 의정활동비, 월정수당 등 지원경비와 4대보험, 국민연금부담금에 이르는 의회비 항목 월간 집행

□ 관련 예산사업 내역

(단위:개, 백만원)

사업명	회계구분	'21결산	'22예산	'23예산	비고 (세부사업수)
의정활동	일반회계	364	473	511	1
대민의정활동		364	473	511	

□ 관련 예산사업 개요

사업명	대민의정활동
사업내용	의원 의정활동에 필요한 법정 소요경비 - 의회비(205-01 ~ 205-12) 항목 월간 집행
사업기간	2023년01월01일 ~ 2027년12월31일
지원형태	직접수행
지원조건	직접수행
시행주체	홍천군의회



<붙임>

## 정책사업목표별 성과지표 현황



## 정책사업목표별 성과지표 현황

부서별	정책사업목표명	성과지표명(단위)	23년 목표치	지표종류		예산액 (백만원)
				정량/ 정성	성격	
총 계						623,572
기획감사 담당관	군정정책 홍보를 통한 군정 이해 제고와 지방재정 신속집행으로 재정 효율성을 제고한다.	군정홍보를 위한 언론 보도건수(건)	1,280	정량	결과	3,687
		신속집행 추진율(%)	100	정량	결과	
국책사업 추진단	홍천 양수발전소 건설사업 지원 및 주변지역 지원사업을 통해 지역경제 활성화와 주민소득증대에 기여한다.	양수발전소 건설	0	정성	과정	18
	홍천 국가항체 클러스터 조성을 통해 미래 성장동력을 확보한다.	신바이오 산업 육성(%)	100	정량	투입	12,705
		중화항체 치료제 개발지원센터 구축(%)	100	정량	투입	
		면역항체 치료소재 개발지원센터 구축(%)	100	정량	투입	
		일자리 창출형 첨단산업 육성(%)	100	정량	투입	
		K-Bio 첨단도시 종합지원센터 구축운영(%)	100	정량	투입	
용문~홍천철도를 건설하여 광역철도망을 구축한다.	용문~홍천철도 건설(%)	100	정량	과정	57	
행정국	공정한 인사조직 관리와 다양한 복지시책 제공을 통해 열심히 일하는 분위기를 조성한다.	맞춤형 복지 휴양시설 이용실적(명)	240	정량	결과	4,452
	주민참여와 역량강화를 지원하고 군민화합을 위한 역점시책을 추진한다.	이장자녀 장학금 지원(명)	25	정량	투입	632
		군민화합 구현(군민의날 화합의 한마당 행사)(회)	1	정량	산출	
		군정유공군민 공로패 수여실적(명)	430	정량	결과	
주민주도사업 추진으로 농촌 정주여건 개선은 물론, 지역 신 성장 동력을 발굴하여 군민 모두의 삶의 질이 향상되는 농촌을 만든다.	마을만들기 역량진단 추진율(%)	100	정량	산출	1,415	

부서별	정책사업목표명	성과지표명(단위)	23년 목표치	지표종류		예산액 (백만원)
				정량/ 정성	성격	
행정국	국가방위 요소의 효율적 운영으로 비상대비 능력 배양한다.	민방위대원 교육 및 훈련 실시(명)	2,200	정량	결과	1,618
		민방위 시설(장비) 유지 관리(개소)	19	정량	산출	
		사회복무요원 관리(명)	60	정량	산출	
	군정참여 확대를 위한 연 계·협력을 통해 민간사 회단체 참여 확대와 국내 · 외 교류 활성화	민간단체 예산확보 증가율(%)	1.8	정량	투입	753
		국내외 교류활성화 확대 및 활성화 비율(%)	3.8	정량	결과	
		민간단체 신규프로그램 추진 비율(%)	0.9	정량	결과	
	취약계층에 대한 지역사 회 서비스 제공으로 다양 한 봉사자 모집 및 나눔 문화 정착과 지역 발전	자원봉사자 활성화 비율(%)	1.9	정량	결과	422
		자원봉사센터 사업비 증가 비율(%)	10	정량	투입	
		신규 프로그램 발굴 비율 (%)	2.8	정량	결과	
	정보보안강화, 정보시스 템 구축을 통한 효율적 이고 신뢰받는 정보화 군 정을 구현 및 주민정보화 육구 충족	법정부 EA 정보 등록율(%)	100	정량	결과	3,522
		공공데이터 개방 실적(%)	100	정량	결과	
		방법용 CCTV 설치수(%)	19	정량	결과	
	직원 역량강화 교육을 통 한 핵심가치 실현	공직자 상시학습 이수율(%)	96	정량	결과	890
	교육경비 지원을 통한 교 육여건 개선 지역의 미래 인재 육성	교육경비 보조금(백만원)	5,400	정량	투입	5,453



부서별	정책사업목표명	성과지표명(단위)	23년 목표치	지표종류		예산액 (백만원)
				정량/ 정성	성격	
행정국	교육경비 지원을 통한 교육여건 개선 지역의 미래 인재 육성	홍천군청 진로체험터 참여 학생수(명)	150	정량	결과	5,453
	복지시설 지원으로 시설 운영의 선진화 도모 및 지역사회의 복지서비스를 향상한다.	지역사회복지시설 지원(명)	10	정량	산출	19
	청소년의 복지향상 및 청소년 활동증진을 통한 미래선도 청소년 육성한다.	청소년동아리활동 활성화(명)	180	정량	산출	2,043
		청소년상담복지센터 상담 및 사례관리(명)	491	정량	산출	
	다양한 맞춤형 평생학습 프로그램을 운영하여 군민의 삶의 질을 높이고 평생학습 기반 구축으로 군민 취미 생활의 다양성을 확보한다.	평생학습 프로그램 참여자수(명)	45	정량	결과	1,241
		평생학습축제 참여자수(명)	5,250	정량	결과	
	공공도서관 운영으로 책과 함께하는 범 군민 운동을 전개한다.	도서관 이용자수(명)	160,000	정량	결과	1,050
		도서관 강좌 및 행사 참여자수(명)	14,000	정량	결과	
		도서관 이용 도서수(권)	230,000	정량	결과	
	수요자 맞춤형 민원서비스 제공 및 고객중심의 민원행정을 구현한다.	고객만족도(%)	100	정성	결과	474
무료법률상담실 운영(건)		530	정량	결과		
국토의 효율적 이용 및 개발행위 허가지의 효율적 사후관리를 통한 건전한 토지개발을 유도한다.	개발행위 민원처리 건수(건)	4,050	정량	결과	10	
농지취득 및 농지전용허가를 통한 토지의 현황과 공부일치를 실현한다.	농지전용 민원처리 건수(건)	1,200	정량	결과	443	
산지관리 및 보전으로 국토의 효율적 개발 및 국토 경관 보호를 실현한다.	산지전용허가 민원처리 건수(건)	1,800	정량	결과	26	

부서별	정책사업목표명	성과지표명(단위)	23년 목표치	지표종류		예산액 (백만원)
				정량/ 정성	성격	
행정국	건축신고 및 허가 등 민원업무의 원활한 추진 및 투명하고 공정한 건축행정서비스 제공으로 신뢰받는 건축행정을 구현한다.	건축신고 및 허가 민원처리 단축률(%)	100	정성	결과	77
		건축행정전산화(%)	100	정량	결과	
	차량등록 원스톱 민원서비스 실시로 군민중심의 고객만족을 실현한다.	자동차검사미필차량 과태료부과율(%)	95	정량	결과	50
		자동차책임보험미가입차량 과태료부과율(%)	92	정량	결과	
	효율적인 재산 관리를 통한 재정수입 증대 및 쾌적한 근무환경 조성에 따른 행정서비스 증진을 도모한다.	청사시설 개선 실적(건수)	5	정량	결과	1,470
		공유재산 대부료 징수(%)	100	정량	결과	
	공평과세 및 지방세·세외수입의 적극적 징수를 통하여 자주재원을 확보한다.	지방세 체납액 정리 실적(%)	60	정량	결과	931
		세외수입(현년도 과태료) 징수율(%)	60	정량	결과	
		개별주택가격 산정률(%)	100	정량	결과	
	공정하고 투명한 회계질서 확립을 통하여 지역경제 활성화에 기여한다.	지역업체 수의계약율(%)	74	정량	결과	97
	지역복지 운영 활성화로 민관이 함께하는 나눔 문화를 확산시킨다.	통합사례관리가구 지원(%)	100	정량	결과	2,000
		긴급복지 지원(가구)	1,200	정량	결과	
	국가보훈선양 사업의 추진으로 국가유공자 명예선양과 올바른 국가관 확립을 도모한다.	국가보훈 대상자 수당지원(명)	2,000	정량	산출	4,019

부서별	정책사업목표명	성과지표명(단위)	23년 목표치	지표종류		예산액 (백만원)
				정량/ 정성	성격	
행정국	국가보훈선양 사업의 추진으로 국가유공자 명예선양과 올바른 국가관 확립을 도모한다.	보훈단체 지원(점)	100	정성	결과	4,019
	국민기초생활보장으로 수급자의 생활안정을 지원한다.	저소득층 수혜자 비율(생계급여)(%)	75	정량	결과	12,649
	전문적이고 개별화된 복지서비스 제공으로 지역주민의 삶의 질 향상에 기여한다.	프로그램 수강인원(%)	100	정량	결과	1,667
	사회복지 관련 시설 지원으로 시설운영의 선진화도모 및 지역사회의 복지서비스를 향상한다.	지역사회복지시설 지원(명)	410	정량	산출	957
	노인계층의 다양한 욕구를 충족시켜 활기찬 노후를 보낼 수 있는 기반을 제공한다.	노인 생활안정 지원(명)	1,350	정량	결과	83,628
		노인복지시설 이용(명)	28,000	정량	결과	
	저소득 장애인의 생활안정을 도모한다.	장애인 생활안정 지원(명)	800	정량	결과	13,601
		장애인복지관 운영(명)	180,000	정량	결과	
	여성의 권익을 증진하고 건전한 가정을 육성한다.	아이돌보미지원 실적(명)	250	정량	결과	4,852
		다문화가족 지원 실적(명)	32,000	정량	결과	
		여성가족정책 홍보실적(명)	360	정량	결과	
	아동이 건강하고 행복하게 자랄 수 있는 환경을 구축한다.	어린이집 평가인증률(%)	100	정량	결과	28,064
		아동복지시설 지원(점)	100	정성	결과	
	품격있는 지역 고유문화 창달로 문화향유권을 증대한다.	문화누리카드 발급 실적(%)	100	정량	결과	5,391
		홍천박물관 운영(명)	6,000	정량	결과	
	전통문화 보존 및 전승으로 문화유산을 보존 계승한다.	문화재 보수 실적(건)	5	정량	결과	920
지역 문화예술 활성화로 군민의 문화향유 기회를 확대한다.	문화예술 이용 활성화(명)	10,000	정량	결과	1,765	

부서별	정책사업목표명	성과지표명(단위)	23년 목표치	지표종류		예산액 (백만원)
				정량/ 정성	성격	
행정국	지역 문화예술 활성화로 군민의 문화향유 기회를 확대한다.	문화예술단체 육성지원(%)	100	정량	결과	1,765
	체육인프라 확충 및 유지 관리로 지역경제를 활성화 하고 생활체육 저변을 확대한다.	체육시설 인프라 조성(%)	100	정량	결과	16,084
		전문체육육성 및 생활체육 활성화(%)	100	정량	결과	
	테마가 있는 관광 인프라 구축으로 미래의 중심 역 할을 주도할 관광을 육성 한다.	관광홍보 및 마케팅(개)	150,000	정량	결과	696
		관광기반시설 조성(천원)	5,000,000	정량	투입	
	타 지역과 구별되는 축제 콘텐츠 발굴 및 육성으로 관광 흐름 변화에 부응하 는 마케팅 전략을 수립한 다.	지역 소규모축제 방문객 인원(명)	6,500	정량	결과	68
	테마가 있는 관광기반시 설 구축으로 지역 관광 활성화에 기여한다.	레포츠 시설이용 활성화(명)	68,000	정량	결과	4,851
	위생업소 안전관리 강화 로 선진 음식문화 정착을 위한 기반을 조성하고 사 전 예방 안전관리 체계를 확대하여 위해 식품 유통 을 차단한다.	유통식품 안전관리(건)	100	정량	산출	583
		어린이 식품안전보호구역 안전관리(건)	195	정량	산출	
	경제국	전통시장 활성화와 신재 생 에너지 보급 사업으로 지역경제 활성화에 기여 한다.	신재생에너지 주택지원(가구)	150	정량	결과
소상공인 시설개선 및 경영지원(개소)			20	정량	결과	
안정적인 공공일자리 제 공 및 고용유지 지원사업 등을 통한 근로자 자립 도 모		공공일자리 창출(명)	200	정량	결과	6,419
		중소기업 및 정규직 일자리 지원(명)	33	정량	결과	

부서별	정책사업목표명	성과지표명(단위)	23년 목표치	지표종류		예산액 (백만원)
				정량/ 정성	성격	
경제국	안정적인 공공일자리 제 공 및 고용유지 지원사업 을 통한 근로자 자립 도모	강원도형 중소기업 지원 사업(명)	500	정량	결과	6,419
	기업하기 좋은 환경을 조 성한다.	수요자맞춤형 기업지원 사업 추진(개)	46	정량	결과	1,540
		중소기업 기반시설 지원(개)	7	정량	결과	
	기업유치 활동 강화 및 유치기업의 조기 정착을 지원한다.	기업유치수(건수)	2	정량	결과	66
	기업체의 집적화 유도를 통해 경제활성화 및 고용 증대에 기여한다.	농공단지 관리 운영(%)	100	정량	결과	7,606
	첨단생명 산업육성 지원 으로 생명·건강사업을 활성화 시킨다.	홍천생명건강과학관 운영 (명)	15,000	정량	결과	3,893
		교육프로그램 운영(회)	20	정량	결과	
	발전소 주변지역 지원사 업을 통해 발전피해를 보 상하고 지역개발을 추진 한다.	발전소주변지역 지원(%)	100	정량	결과	221
	농가소득 보전 및 농업의 현대화를 통해 농산물 유통 경쟁력을 강화한다	농산물 직거래 판매 증가율(%)	20	정량	결과	63,788
		계절근로자 도입 인원수(명)	600	정량	결과	
	농업경쟁력 강화를 위해 농업용수 개발 및 체계적 인 농업생산기반시설을 구축한다.	발기반정비사업 추진실적 (%)	90	정량	결과	13,652
		농업기반시설 개보수사업 완료 실적(%)	94	정량	결과	
	주민의 삶의 질 향상 및 면중심지 거점기능 강화 로 기초서비스 기능 향상	농촌중심지활성화 및 기 초생활거점조성 사업 추진 실적(%)	90	정량	결과	5,473
	친환경·고품질 축산물 생산으로 축산경쟁력 향 상 및 양축농가 삶의 질 향상에 기여한다.	가축질병 발생 예방(%)	36	정량	산출	12,141
조사료 생산 실적(ha)		320	정량	산출		
홍천한우 거세(사료)지원 (%)		92	정량	산출		

부서별	정책사업목표명	성과지표명(단위)	23년 목표치	지표종류		예산액 (백만원)
				정량/ 정성	성격	
경제국	산림의 보호 및 경제력 향상과 산림경영을 통한 농·산촌 주민 소득증대에 기여한다.	경제조림조성실적(ha)	425	정량	결과	25,428
		산림바이오매스수집단운 영(명)	170	정량	결과	
	무궁화 중심도시 육성발 전과 산림휴양 시설로 다 양한 휴식공간을 제공한 다.	공작산 생태숲 방문객 실적(명)	300,000	정량	결과	8,944
		공원조성 실적(%)	100	정량	결과	
		무궁화 식재 및 양묘장 조성실적(%)	100	정량	결과	
	피해예방 시설지원 확대 와 생태탐방도를 확충하 여 생태환경을 체계적으 로 보전·관리한다.	환경개선부담금 징수율(% )	90	정량	결과	2,350
		수확기 피해방지단 운영(%)	40	정량	결과	
		피해예방시설 설치지원 및 농작물 피해보상(건)	150	정량	결과	
	홍천강 등 공공수역의 맑 은물을 보존한다.	고품질 퇴액비 자원화시설 적정운영(톤)	6,000	정량	결과	1,122
		개인하수처리시설 관리지원(개소)	21	정량	결과	
		축산분뇨처리시설 적정운영(톤)	39,000	정량	결과	
	건강하고 쾌적한 그린환 경 홍천 조성한다.	노후경유차 조기폐차 지원(건)	400	정량	결과	9,217
		대기오염측정망 설치·운 영 및 배출사업장 관리(건)	45	정량	결과	
		그린모빌리티 보급 확대(건)	200	정량	결과	
	생활쓰레기의 신속한 처 리로 쾌적한 생활환경을 제공한다.	슬레이트 처리지원(동)	281	정성	결과	20,044
		영농폐기물 처리지원(톤)	2,900	정량	결과	

부서별	정책사업목표명	성과지표명(단위)	23년 목표치	지표종류		예산액 (백만원)
				정량/ 정성	성격	
경제국	지속가능한 발전도시 조성을 위한 군 관리계획 수립하고 이를 바탕으로 도시기반 시설을 설치한다.	군 관리계획결정(안) 및 실시계획 공람공고(건)	8	정량	과정	8,831
		도시계획도로 개설(신설)(건)	3	정량	결과	
	깨끗하고 편리한 도시환경 유지를 위한 도로 유지보수 사업을 추진한다.	도로보수팀 운영(건)	440	정량	결과	1,314
		시가지(도로)무단점용 단속(건)	180	정량	과정	
		도시계획도로 내 환경정비(건)	5	정량	결과	
	도시경쟁력 강화 및 삶의 질 개선을 위한 기반시설 설치 및 지역역량을 강화한다.	신장대리 도시재생 뉴딜 사업 집행액(천원)	2,450,000	정량	투입	3,722
		주민역량강화 교육 수료자 수(명)	50	정량	산출	
	청정한 자연환경을 바탕으로 자연경관과 어우러진 도시디자인을 통하여 아름다운 휴전을 구현한다.	불법유동광고물 정비(건)	23,000	정량	결과	1,033
		가로등 신설 및 정비(건)	300	정량	결과	
	지역주민이 필요로 하는 양질의 교통시설 및 교통 서비스 제공하고 주민들을 위한 쾌적하고 안전한 주차환경정비와 교통환경 조성한다.	공영노외주차장 조성(건)	3	정량	결과	22,854
		불법 주정차 단속실적(건)	3,300	정량	결과	
		대중교통 승강장 안전성 강화(건)	20	정량	결과	

부서별	정책사업목표명	성과지표명(단위)	23년 목표치	지표종류		예산액 (백만원)
				정량/ 정성	성격	
경제국	국유재산의 적절한 보호와 효율적인 관리 및 처분으로 공공복리 증진을 실현한다.	국유재산관리(건)	100	정량	결과	924
	농촌지역의 생활환경 개선과 도로교통 서비스로 삶의 질 향상을 실현한다.	군도정비(%)	100	정량	결과	22,810
		농어촌도로정비(%)	100	정량	결과	
		도로유지관리(%)	100	정량	결과	
	하천정비를 통해 안전한 경관 및 하천을 조성한다.	소하천정비 종합계획 재정비(%)	100	정량	결과	9,784
		하천제방정비(%)	100	정량	결과	
		소하천정비(%)	100	정량	결과	
	아름다운 지역사회 개발로 농촌지역 균형개발을 실현한다.	농촌지역균형개발사업 추진(%)	100	정량	결과	21,776
	군민이 체감할 수 있는 안전한 사회를 조성한다.	재난 예경보 시설활용(회)	300	정량	결과	1,951
		물놀이 안전사고 예방(%)	100	정량	결과	
		중대재해 발생 제로화(건)	0	정량	결과	
	재해예방 및 사전대비를 통해 재난안전관리 체계를 구축한다.	재해위험지구정비(%)	100	정량	결과	10,407
		풍수해보험 사업(%)	100	정량	결과	
	공정하고 신뢰받는 지가 관리와 지적민원 서비스를 제공한다.	개별공시지가 검증결과 미조정필지(%)	100	정량	산출	5,459
		지적기준점 유지관리(%)	100	정량	결과	
		도로명주소 안내시설물 설치(%)	100	정량	결과	
지적재조사 사업추진(%)		100	정량	결과		



부서별	정책사업목표명	성과지표명(단위)	23년 목표치	지표종류		예산액 (백만원)
				정량/ 정성	성격	
경제국	쾌적하고 살기좋은 주거 환경을 조성한다.	빈집정비사업(%)	100	정량	결과	287
		공동주택관리비용지원 사업(%)	100	정량	결과	
	주거취약계층에게 적절한 주거지원 시책을 시행함 으로서 주거수준을 상향 화 시킨다.	주거급여(임차 및 수선 유지)(%)	100	정량	결과	3,029
		주거약자 주택개량사업(%)	100	정량	결과	
		공공임대주택건립(%)	100	정량	결과	
의회사무과	효율적인 의정지원으로 신뢰받는 지방을 의회 구 현한다.	의정활동 지원 실적(%)	80	정량	산출	908
보건소	보건의료서비스체계 구축 으로 군민의 건강증진을 도모한다.	만65세 이상 인플루엔자 백신 접종자수(%)	80	정량	결과	6,253
	만성질환자 등록관리와 건강생활실천 프로그램 개발지원으로 주민의 건 강과 삶의 질 향상	고혈압·당뇨병환자 등록 수(명)	13,840	정량	결과	4,386
		금연 성공율(%)	37.7	정량	결과	
	임산부 등록 및 고위험 산모 발굴 고위험 임산모 출산 전/ 후 관리 안전한 출산센터 구축	고위험 임산부 관리율(%)	85	정량	결과	100
농업기술센 터	지역농업 발전 기반조성 으로 농업 경쟁력확보 및 농촌생활 활력을 증진한 다.	농업인 전문 인력 육성(명)	11,000	정량	산출	7,945
		농기계 임대사업 활성화(회)	6,400	정량	결과	
	성장기 학생들의 건전한 심신 발달, 학교 급식의 질 향상 및 지역 농산물 소비촉진	친환경 학교급식 지원(명)	6,300	정량	결과	3,410
	농업여건 변화와 영농현 장 수요에 부응하는 농촌 지도사업 전개로 농가소 득 향상과 농업·농촌의 경쟁력 강화	소득작목 개발 및 신기술보급실적(건)	85	정량	결과	9,213

부서별	정책사업목표명	성과지표명(단위)	23년 목표치	지표종류		예산액 (백만원)
				정량/ 정성	성격	
농업기술센터	농업여건 변화와 영농현장 수요에 부응하는 농촌 지도사업 전개로 농가소득 향상과 농업·농촌의 경쟁력 강화	과학영농 지원 실적(건)	8,500	정량	결과	9,213
상하수도사업소	안정적인 상수원 확보와 맑은 물 공급에 따른 주민 보건 생활의 질 향상에 기여 한다	(마을)상수도 보급률(%)	10	정량	결과	5,646
		(마을)상수도 관로실적(km)	11.4	정량	결과	
	하수처리 및 환경기초시설 개량으로 깨끗한 환경인프라를 구축한다.	환경기초시설처리(건)	4	정성	산출	55,117
		하수관로 준설 및 보수(건)	8	정량	산출	