

# 농업기술센터

# 순서

1. 일반현황 -----	5
2. 2021년 주요성과 및 반성 -----	7
3. 2022년 비전 및 추진전략 -----	10
<input type="checkbox"/> 목표 및 추진방향 -----	10
<input type="checkbox"/> 추진과제 및 추진전략 -----	11
<input type="checkbox"/> 주요사업 투자계획 -----	12
4. 2022년 주요업무 시행계획 -----	14
<input type="checkbox"/> 신규시책 -----	16
1. 디지털 농업 신기술 보급 시범 -----	16
2. 수박 재배단지 조성 시범 -----	17
3. 원예·특작 신기술 보급 시범 -----	18
4. 과수원 이상기후 피해 예방기술 시범 -----	20
5. 로컬프루트 품목 다양화 시범 -----	21
6. 전국유일 “대홍복숭아” 특화브랜드화 기반조성 -----	22
7. 홍천군 농업·농촌 통합적 장기 발전 전략 구체화 -----	23
8. 홍천 스테이(STAY) 사업 -----	24
<input type="checkbox"/> 주요업무 -----	25
9. 홍천쌀 품질향상 및 생력화 기술보급 -----	25
10. 홍천 발작물 명품·특산화 기술보급 -----	27
11. 과학적인 병해충 예찰·방제 및 선제적 대응체계 구축강화 -----	28
12. 주요 보급종자 안정생산지원 -----	30
13. 지역특화 대체작목 육성 시범 -----	32

14. 홍천오미자 GAP인증 품질향상 지원 -----	33
15. 홍천과수 품질향상 및 소득화 -----	34
16. 재해예방 및 과실 안정생산 기술 보급 -----	35
17. 과학영농 실증시험 -----	36
18. 홍천 로컬프루트 종합관리센터 건립(계속) -----	37
19. 친환경농업 종합분석센터 운영 -----	38
20. 친환경농업 액상미생물 생산센터 운영 -----	40
21. 친환경농업 입상미생물 생산센터 운영 -----	41
22. 홍천푸드 시스템 구축 -----	42
23. 홍천푸드 활성화 -----	44
24. 홍천 청년농업인 성장기반 지원 후계인력 육성 -----	45
25. 지역발전 선도 농촌지도자 활력화 지원 -----	47
26. 농촌자원 활용 소득화 -----	48
27. 농특산물 가공 지원 -----	49
28. 농촌 활력화 증진 -----	50
29. 안정적인 귀농·귀촌 지원 -----	51
30. 농촌지도기반조성(과학영농 기반시설 확대) -----	52
31. 지역특색농업 발굴 자율형 공모 -----	53
<input type="checkbox"/> 민선7기 공약사항 -----	54
32. 홍천 전통의 맛 소득창출 먹거리 발굴 -----	54
33. 귀농·귀촌 맞춤형 직업교육 및 취업알선 -----	56
34. 기후변화 대응 고품질 고소득 작목 확대 -----	58
35. 산채 등 고랭지 채소 브랜드사업 지원 -----	60
36. 작목별 전문농업인 육성 -----	62
37. 농기계 임대사업 확대 -----	64
38. 친환경 급식 지원 확대 -----	66



# 1. 일반현황

## □ 기 구

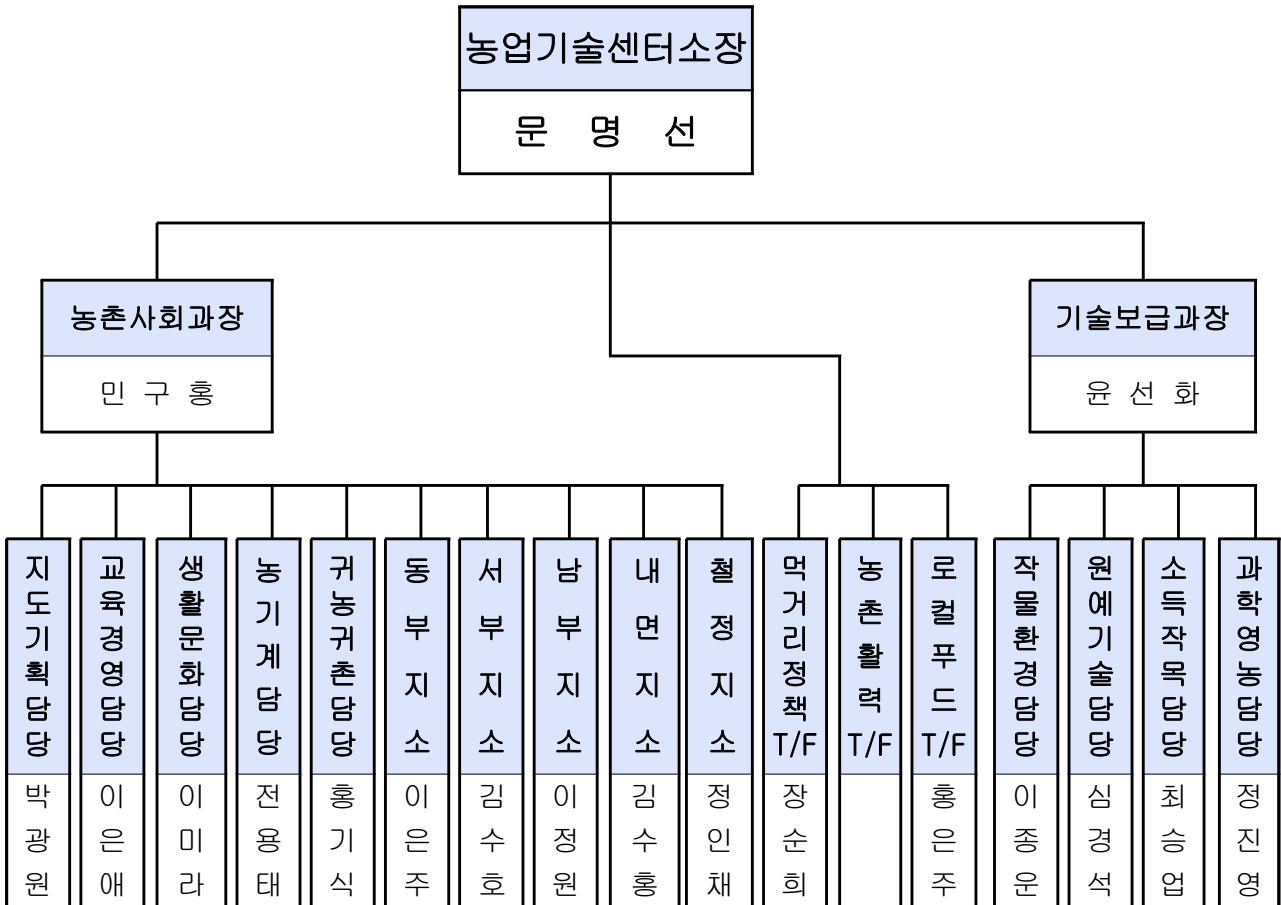

## □ 직원현황

구 분	계	지도관	지도사	농업	전문경력관	기 계	운 전	청원경찰
계	46	3	36	1	1	1	3	1
소 장	1	1						
농촌사회과장	1	1						
지도기획담당	7		4*				3	
교육경영담당	3		3					
생활문화담당	3		3					

구 분	계	지도관	지도사	농업	전문경력관	기 계	운 전	청원경찰
농 기 계담당	3		2		1			
귀농귀촌담당	3		2					1
동 부 지 소	1		1					
서 부 지 소	1		1					
남 부 지 소	1		1					
내 면 지 소	1		1					
철 정 지 소	1					1		
먹거리정책T/F	2		1	1				
농촌활력T/F	2		2					
로컬푸드T/F	2		2					
기술보급과장	1	1						
작물환경담당	3		3					
원예기술담당	3		3					
소득작목담당	4		4					
과학영농담당	3		3					

※ 지도기획담당 1명(장기교육 1), 기타: 공무원 29명

## 2. 2021년 주요 성과 및 반성

### 1 주요성과

- 기후변화 대응 지역 전략작목 발굴육성
  - 산채 재배단지(127.5ha): 홍천산나물 판매행사(팔봉산유원지)
  - 부추 재배단지(13ha): 남면금물산부추(전국 최고가 5,200원/500g)
  - 오미자 재배단지(112ha): 『유황up은 홍천오미자』 브랜드 및 포장 디자인 개발
  - 고품질 홍천사과 품질 경쟁력 제고: ('15) 70ha → ('21) 175ha
  - 전국유일 홍천 '대홍복숭아' 명품과원 조성: ('15) 15ha → ('21) 36ha
  - 우리품종 사과단지조성 9.5ha, 포장재 270만장, 생력화 장비 11종
  
- 농가 신소득작목 및 새로운 농업기술 보급
  - 산채 시설가온 연중상자재배 기반확대시범: 2개소 0.1ha
  - 시설딸기 스마트팜 환경제어관리시범: 2개소 0.4ha
  - ※ 탄소섬유 발열망 실증: 난방비 절감효율 증대
  - 꽃도라지 절화재배단지 조성시범: 1개소 1.7ha
  - 아스파라거스 생산기반확대 시범: 1개소 0.2ha
  - 청년농 친환경인삼 터널형비가림 실증시범 : 3개소 0.5ha
  - 드론활용 노동력 절감 벼 재배단지 육성 30ha
  - 드문모심기 조성 시범단지 육성 5ha
  - 신육성 고향찰벼 특산단지 조성 80ha
  - 친환경 유기농쌀 생산단지 지원 129.5ha
  - 밭작물 신기술 선도단지 육성 45ha, 오류감자 주산단지 육성 5ha

- 무인항공기 활용 병해충 방제 343ha, PLS 대응 발작물 병해충 종합 관리 79.3ha
- 농촌자원 소득화 및 농촌 활력증진과 농특산물 가공 활성화
  - 농산물 가공지원센터 운영: 착즙, 분말 등 130톤
  - 농촌건강장수마을 2개소, 작목별 맞춤형 안전관리실천 1개소
  - 농경문화소득화모델 1개소, 농촌교육농장 교구지원 3개소
  - 농식품 가공 품질향상 지원 1개소
- 지역 농특산물을 활용한 대표 먹거리 실용화
  - 홍천으뜸맛집 발굴: 22개소
  - 홍천대표음식 개발메뉴 교육 9회 135명, 현장견학 1회 11명
  - 전분질 원료 농축액 활용 소규모 맥주 제조 사업 추진: 1개소
- 과학영농 기술 서비스 강화로 친환경농업 지원
  - 농업환경 토양분석·농산물 안정성 분석: 7분야 6,495점
    - 농업환경·가축분뇨: 토양 4,288 식물체 100, 가축분뇨퇴·액비 640
    - 농산물 안정성: 토양중금속 757, 농산물잔류농약 595, 농업용수 115
  - 친환경 유용미생물 생산·공급: 2분야 478톤
    - 액상미생물: 321톤 3,013호(광합성균 등 4종 255톤, 클로렐라 등 4종 66톤)
    - 입상미생물: 231톤 736호(축산용 46톤, 토양용 185톤)
- 경영비 절감·농가소득 안정을 위한 농기계 임대사업 활성화
  - 농기계임대사업소 확대 운영: 5개소 → 6개소
    - ※ 임대사업소 철정지소 설치 및 개소(12. 20. 예정)
  - 농기계 임대 9,858건, 순회수리교육 193마을, 농작업 대행 114건
  - 농기계 교육훈련: 4과정 87회 1,647명
- 수요자 중심의 전문화된 심화교육 추진



- 농업인 실용화·품목별 기술교육 11과정 5,493명
- 품목별 농업인연구회 중심 맞춤형 교육: 20개회 1,243명
- 강소농 직거래상품을 위한 컨설팅, 개인별 라이브커머스 구축: 14개소
- 청년농업인 안정영농정착을 위한 성장기반 지원
  - 드론방제단 입제살포드론 1식, 자율방제드론 1식, 예찰용드론 1식 지원
  - 청년4-H회원 기초영농 정착지원사업 등 6개사업
- 안정적 정착을 위한 귀농·귀촌 지원
  - '20 귀농·귀촌 전입자수: 2,906명(귀농 171, 귀촌 2,735) 전년대비 124%↑
  - 체류형농업창업지원센터 예비귀농·귀촌인 양성(28세대 35명)
  - ※ 교육 수료후 우리군 정착('17~'21년): 56세대 73명
  - 귀농·귀촌 창업 및 주택지원(융자): 8명 1,458백만원
  - 신규농업인 현장실습교육 4명, 귀농인 정착지원금 지원 13명
  - 농촌에서 살아보기 5명, 강원도 한 달 살기 8명

## 2 개선 및 보완할 점

- 지속적인 코로나19 여파로 대농업인 및 직원 현장교육 부족
- 연작에 따른 농작물 생육장해 예방을 위한 대체작목 육성 필요
- 코로나19 확산으로 농업인 대면교육 및 벤치마킹 교육 축소
  - 소규모 교육과정 대면+비대면(온라인) 블렌디드러닝 체계 구축
  - 농업인 교육용 디지털 콘텐츠 제작 지원(Youtube, BAND, ZOOM 등)

### 3. 2022년 비전 및 추진전략

#### ① 목표 및 추진방향

- 농업여건 변화와 영농현장 수요에 부응하는 농촌지도사업 전개로 농가소득 향상과 농업·농촌의 경쟁력 강화

#### □ 중점 추진방향

- 홍천농업 경쟁력 확보를 위한 기술지원 강화
  - 농가유형별, 수준별 맞춤형 경영진단 및 현장 기술지원
  - 기후변화 대응 지역특화작목 발굴 및 신소득작목 신속한 보급
  - 친환경 농업기술확산과 과학영농 실천 기술지원
  - 4차 산업혁명 기술 현장적용 시범확대
- 농촌자원을 활용한 소득화와 농촌의 지속 가능성 확보
  - 지속가능한 농촌자원 복합 산업화 기반조성
  - 누구나 살고 싶은 건강하고 안전한 삶터 조성
  - 농산물가공지원센터 운영 및 창업컨설팅 지원
- 농업인 현장 애로사항의 신속한 해결 및 창조적 인력 양성
  - 농업기계 교육훈련 및 임대사업 강화로 농업 기계화율 제고
  - 농업 미생물 생산보급, 농산물 안전성 분석지원 강화
  - 농업인의 요구와 기술수준에 적합한 단계별 맞춤형 교육 추진
  - 홍천농업을 이끌어 갈 농촌리더 및 분야별 전문농업인 육성
  - 뉴노멀 시대 SNS 활용 등 디지털 유통 역량 강화 교육 확대

- 농업·농촌 활성화를 위한 안정적 귀농·귀촌 지원

②

## 추진과제 및 추진전략

**농업인 소득향상과 고객만족 농촌지도사업 전개**



추진과제	추진전략
홍천 농업의 경쟁력 확보	<ul style="list-style-type: none"> <li>• 식량작물 소득안정 생산기술 보급</li> <li>• 기후변화 대응 특화작목육성 및 신소득원 발굴</li> <li>• 과학영농 기술 서비스 강화로 친환경농업 지원</li> <li>• 병해충 적기방제로 농작물 피해 최소화</li> </ul>
농촌자원 소득화와 농촌활력증진	<ul style="list-style-type: none"> <li>• 치유 콘텐츠 개발로 새로운 농촌관광 활성화</li> <li>• 지역농특산물 가공을 통한 제품개발, 창업보육 컨설팅 지원</li> <li>• 농촌활력을 선도하는 농촌여성 전문역량 강화</li> </ul>
농업인 현장애로 사항의 신속한 해결	<ul style="list-style-type: none"> <li>• 농업기계 교육훈련 및 임대사업 확대</li> <li>• 수요자 맞춤형 전문기술 교육</li> <li>• 청년농업인 성장기반 지원으로 농촌 후계인력 육성</li> <li>• 체계적인 귀농·귀촌 교육 및 안정적 정착 지원</li> </ul>

③

## 2022년 주요사업 투자계획

구분	사업명	2022년 총 사업비 (백만원)				
		계	국비	도비	군비	기타
합계	38개 사업	21,269.13	2,902.35	1,628.85	13,299.815	3,438.115
신규 시책	디지털 농업 신기술 보급 시범	260	125	0	135	0
	수박 재배단지 조성 시범	110	0	0	73	37

구분	사 업 명	2022년 총 사업비 (백만원)					
		계	국비	도비	군비	기타	
	원예·특작 신기술 보급 시범	535	225	9.6	292.4	8	
	과수원 이상기후 피해 예방기술 시범	310	0	0	217	93	
	로컬프루트 품목 다양화 시범	318	0	0	254.4	63.6	
	전국유일 “대홍복숭아” 특화브랜드화 기반조성	1,300	250	0	1,050	0	
	홍천군 농업·농촌 통합적 장기 발전 전략 구체화	0	0	0	0	0	
	홍천 스테이(STAY) 사업	120	0	0	120	0	
주요 업무	홍천쌀 품질향상 및 생력화 기술보급	519	50	0	329.5	139.5	
	홍천 발작물 명품·특산화 기술보급	110	50	0	60	0	
	과학적인 병해충 예찰·방제 및 선제적 대응체계 구축강화	426.1	118.45	0	213.15	94.5	
	주요 보급종자 안정생산지원	263.5	0	0	139.75	123.75	
	지역특화 대체작목 육성 시범	677.53	0	198	316.765	162.765	
	홍천오미자 GAP인증 품질향상 지원	369	0	0	184.5	184.5	
	홍천과수 품질향상 및 소득화	1,262	0	30	601	631	
	재해예방 및 과실 안정생산 기술 보급	279	25	12.5	181.5	60	
	과학영농 실증시험	339	18	0	286	35	
	홍천 로컬프루트 종합관리센터 건립(계속)	1,333	800	0	533	0	
		친환경농업 종합분석센터 운영	502	54	0	448	0
		친환경농업 액상미생물 생산센터 운영	648	10	0	638	0
	친환경농업 입상미생물 생산센터 운영	482	0	0	482	0	
	홍천푸드 시스템 구축	217	0	0	217	0	

구분	사 업 명	2022년 총 사업비 (백만원)				
		계	국비	도비	군비	기타
	홍천푸드 활성화	38	0	1.2	32.8	4
	홍천 청년농업인 성장기반 지원 후계인력 육성	359	122.5	10.8	201.7	24
	지역발전 선도 농촌지도자 활력화 지원	163.9	0.8	7.1	106	50
	농촌자원 활용 소득화	170	75	0	85	10
	농특산물 가공 지원	342.5	90	15	175	62.5
	농촌 활력화 증진	135	25	33	72	5
	안정적인 귀농·귀촌 지원	303	111	33	129	30
	농촌지도기반조성(과학영농 기반시설 확대)	960	480	0	480	0
	지역특색농업 발굴 자율형 공모	400	0	0	280	120
공약사항	홍천 전통의 맛 소득창출 먹거리 발굴	223.1	1.6	0	196.5	25
	귀농·귀촌 맞춤형 직업교육 및 취업 알선	456	50	6	380	20
	기후변화 대응 고품질 고소득 작목 확대	1,470	125	22.05	808.95	514
	산채 등 고랭지 채소 브랜드사업 지원	330	0	0	165	165
	작목별 전문농업인 육성	267.5	55	0	212.5	0
	농기계 임대사업 확대	1,675	19	3	1,653	0
	친환경 급식 지원 확대	3,596	22	1,247.6	1,550.4	776

## 4. 2022년 주요업무 시행계획

### 신규시책

- 디지털 농업 신기술 보급 시범
- 수박 재배단지 조성 시범
- 원예·특작 신기술 보급 시범
- 과수원 이상기후 피해 예방기술 시범
- 로컬프루트 품목 다양화 시범
- 전국유일 “대홍복숭아” 특화브랜드화 기반조성
- 홍천군 농업·농촌 통합적 장기 발전 전략 구체화
- 홍천 스테이(STAY) 사업

### 주요업무

- 홍천쌀 품질향상 및 생력화 기술보급
- 홍천 발작물 명품·특산화 기술보급
- 과학적인 병해충 예찰·방제 및 선제적 대응체계 구축강화
- 주요 보급종자 안정생산지원
- 지역특화 대체작목 육성
- 홍천오미자 GAP인증 품질향상 지원
- 홍천과수 품질향상 및 소득화
- 재해예방 및 과실 안정생산 기술 보급
- 과학영농 실증시험
- 홍천 로컬프루트 종합관리센터 건립(계속)
- 친환경농업 종합분석센터 운영

## 주요업무

- 친환경농업 액상미생물 생산센터 운영
- 친환경농업 입상미생물 생산센터 운영
- 홍천푸드 시스템 구축
- 홍천푸드 활성화
- 홍천 청년농업인 성장기반 지원 후계인력 육성
- 지역발전 선도 농촌지도자 활력화 지원
- 농촌자원 활용 소득화
- 농특산물 가공 지원
- 농촌 활력화 증진
- 안정적인 귀농·귀촌 지원
- 농촌지도기반조성(과학영농 기반시설 확대)
- 지역특색농업 발굴 자율형 공모

## 민선7기 공약사항

- 홍천 전통의 맛 소득창출 먹거리 발굴
- 귀농·귀촌 맞춤형 직업교육 및 취업알선
- 기후변화 대응 고품질 고소득작목 확대
- 산채 등 고랭지 채소 브랜드사업 지원
- 작목별 전문농업인 육성
- 농기계 임대사업 확대
- 내면 농기계임대사업소 건립(추진완료)
- 친환경 급식 지원 확대



# 1. 디지털 농업 신기술 보급 시범

담당명	사업구분	담 당	담당자	연락처
작물환경담당	신규시책	이종운	최영범	4192

## □ 배경 및 필요성

- 농업의 미래성장 산업화, 스마트 농업기술 조기 확산, 기후변화 적응 등 다양한 변화와 새로운 환경에 대응하기 위한 개발기술의 현장 실용화
- 노지 디지털 농업기술인 드론(멀티콥터)을 고품질 쌀 생산기술에 적용하여 대내외 여건변화에 효율적으로 대응
- 드론(멀티콥터)을 활용한 드론 직파, 시비, 병해충 및 잡초 방제 등 노동력 절감 기술 실증시범

## □ 사업개요

- 사업기간: 2022. 1. ~ 12.
- 사업량: 3개사업
- 사업비: 260백만원(국비 125, 군비 135)

사업명	사업량	사업비(백만원)			사업내용
		계	국비	군비	
계	3개사업	260	125	135	-
벼 안정육묘 자동이송 단지 조성시범(신규)	1개소	150	75	75	육묘작업 노동력 절감을 위한 육묘 자동화 시설 및 생력기계
벼 전과정 디지털 영농 기술 고도화시범(신규)	1개소	100	50	50	벼 생산 전과정 디지털화를 위한 드론, 균평기 등
디지털 농업기술 드론 직파 시범	0.5ha	10		10	직파, 시비, 병해충 방제 대행료, 시범포 운영 농자재

## □ 추진계획

- 벼 안정육묘 자동이송 단지 조성: 1개소, 45ha
- 벼 전과정 디지털 영농 기술 고도화 시범단지 조성: 1개소, 30ha
- 벼 드론직파 실증시범포 운영 및 결과 평가 분석: 0.5ha

## 2. 수박 재배단지 조성 시범

담당명	사업구분	담 당	담당자	연락처
원예기술담당	신규시책	심경석	조훈	4202

### □ 배경 및 필요성

- 장기간 연작으로 인한 생육 및 품질 하락에 따른 대체작목 육성 필요
- 소비자 선호 신품종 수박재배 신기술 도입으로 신소득 작목 발굴
- 농촌인구 고령화 및 노동력 부족에 대비한 생력화 시설 도입

### □ 사업개요

- 사업기간: 2022. 1. ~ 12.
- 사업량: 2개사업
- 사업비: 110백만원(군비 73, 자부담 37)

사업명	사업량	사업비(백만원)			사업내용
		계	군비	자부담	
계	2개사업	110	73	37	-
신품종 수박 생력화 수직재배 시범	2개소	90	63	27	수직재배시설, 수정별, 토양개량제
수정별 이용 유기농 수박 재배단지 조성 시범	1개소	20	10	10	수정별분배장치, 전열온상, 유기농자재

### □ 추진계획

- 신품종 수박 생력화 수직재배: 2개소 1.2ha
  - 신품종 3배체수박 조기보급 확대로 지역 특산단지 조성
  - 수박 집약생산가능 수직재배식 보급으로 작업효율 향상
  - 로컬푸드 생산·유통체계 일원화를 통한 농가소득 증대
- 수정별 이용 유기농 수박 재배단지 조성: 1개소 6.5ha
  - 수정별 이용기술 적용으로 친환경 수박 생산체계 구축 마련
  - 수정작업과 동시에 생력방제 기술적용을 통해 유기농 수박 안정생산 보급

### 3. 원예·특작 신기술 보급 시범

담당명	사업구분	담 당	담당자	연락처
원예기술담당	신규시책	심경석	김선경/조훈	4201/4202

#### □ 배경 및 필요성

- 농업환경 변화에 대응하기 위한 신기술의 현장 실용기술 보급으로 농업 경쟁력 제고
- 원예·특용작물 재배환경 개선과 에너지효율 절감시범으로 농가소득 증대

#### □ 사업개요

- 사업량: 7개사업
- 사업예산: 535백만원(국비 225, 도비 9.6, 군비 292.4, 자부담 8)

사업명	사업량	사업비(백만원)					사업내용
		계	국비	도비	군비	자부담	
계	7개사업	535	225	9.6	292.4	8	-
약용작물 생산·수확 후 관리 기술시범(신규)	1개소	200	100		100		종자, 농자재, 수확 후 관리 시설 등
시설원예 에너지 절감 및 환경개선 시범(신규)	1개소	40	20		20		에어로겔발포 다겹 보온커튼, 공기순환팬
스마트 트랩 이용 디지털 온실 실시간 병해충 자동 예찰 기술 시범(신규)	1개소	50	25		25		예찰용 스마트 트랩 설치 및 기반 조성
고온기 엽채류 수경재배용 양액냉각기 신기술시범(신규)	1개소	50	25		25		고효율 양액냉각기 (버퍼탱크, 펌프, 삼방밸브 등)
터널식 해가림을 이용한 인삼재배 신기술시범(신규)	5개소	125	40		85		철골조시설, 차광지, 차광망, 관수시설 등
킬레이트 용해장치 및 활용기술 보급 시범(신규)	1개소	30	15		15		킬레이트제, 용해장치, EC측정기 등
바이오차 활용 토양환경 개선 및 저탄소 농업기술 시범	1개소	40		9.6	22.4	8	바이오차(숯), 저탄소 농자재

## □ 추진계획

- 약용작물 생산·수확 후 관리 기술시범: 1개소, 3ha 이상
- 시설원에 에너지 절감 및 환경개선 시범: 1개소, 단동 0.5ha 내외
- 스마트 트랩 이용 디지털온실 실시간 병해충 자동예찰 기술 시범: 1개소, 2ha
- 고온기 엽채류 수경재배용 양액냉각기 신기술 시범: 1개소, 1ha 내외
- 터널식 해가림을 이용한 인삼재배 신기술 시범: 5개소, 개소당 0.5ha
- 킬레이트 용해장치 및 활용기술 보급 시범: 1개소, 1.5ha
- 바이오차 활용 토양환경개선 및 저탄소 농업기술 시범: 1개소, 20ha 내외

## 4. 과수원 이상기후 피해 예방기술 시범

담당명	사업구분	담 당	담당자	연락처
소득작목담당	신규시책	박광원	최준식	4211

### □ 배경 및 필요성

- 이상기후에 따른 저온피해·동해피해 예방으로 과수 면적 확대 및 시장 경쟁력 강화
- 주요문제 해결을 통한 안정적 과실 생산으로 농가 소득 증대

### □ 사업개요

- 사업기간: 2022. 1. ~ 12.
- 사업량: 3개사업
- 사업대상: 과수(사과·배·복숭아) 재배농가
- 사업비: 310백만원(군비 217, 자부담 93)

세부사업명	규격	사업량	사업단가 (원)	사업비(백만원)		
				계	군비	자부담
계	3종	-	-	310	217	93
미세살수장치	1식/10a	20식	2,000,000	40	28	12
방상팬	1대/10a	30대	7,000,000	210	147	63
보온피복재	1장/1주	10,000장	6,000	60	42	18

### □ 추진계획

- 미세살수장치·방상팬 설치로 과원 저온피해, 일소피해 예방
  - 1식(대)/10~20a 활용가능
- 보온피복재를 활용한 과수 동해피해 예방
  - 복숭아 30~50장/10a, 사과 100~150장/10a, 배 100장 내외/10a
- 과원별 방상팬 설치 유·무, 위치에 따른 예방효과 비교 분석
- 지대별 사업 개소수 조정·선정을 통한 예방시설의 효과 검증
- 동해피해 고사율 감소: (2021)약20% →(2023)10%미만

## 5. 로컬프루트 품목 다양화 시범

담당명	사업구분	담 당	담당자	연락처
소득작목담당	신규시책	박광원	최준식	4211

### □ 배경 및 필요성

- 로컬프루트 종합관리센터 건립에 따른 다양한 품목의 기반조성 및 육성
- 소비트렌드 대응 품목 다각화를 통한 안정적인 농가소득 창출

### □ 사업개요

- 사업기간: 2022. 1. ~ 12.
- 사업량: 2.2ha(작목별 1~2개소)
- 사업대상: 프룬, 체리, 포도 재배농업인 및 희망농업인
- 사업비: 318백만원(군비 254.4, 자부담 63.6)

사업내역	규격	사업량	사업단가 (원)	사업비(백만원)		
				계	군비	자부담
계		2.2ha	-	318	254.4	63.6
비가림 시설	연동하우스(0.1ha) /지주/관수시설	0.6ha	50,000,000	300	240	60
묘목	프룬(50주/0.1ha)	0.6ha	1,000,000	6	4.8	1.2
	체리(50주/0.1ha)	0.6ha	1,000,000	6	4.8	1.2
	포도(100주/0.1ha)	0.4ha	1,500,000	6	4.8	1.2

### □ 추진계획

- 전략작목 시범사업 보조율 80%로 추진
- 비가림시설 기 설치 농가의 경우 보온커튼, 지주, 관수, 묘목 등 신청 가능
- 최근 소비자 기호에 맞는 작목·품종의 지역적응성 및 재배기술 실증
- 신소득작목의 빠른 도입 및 정착을 위한 체계 마련

## 6. 전국유일 “대홍복숭아” 특화브랜드화 기반조성

담당명	사업구분	담 당	담당자	연락처
소득작목담당	신규시책	박광원	최준식	4211

### □ 사업개요

- 사업기간: 2022. 1. ~ 12.
- 사업량: 6개사업
- 사업비: 1,300백만원(국비 250, 군비 1,050)

년도	사업비(백만원)			사업내용
	계	국비	군비	
2022	1,300	250	1,050	<ul style="list-style-type: none"> <li>- 대홍복숭아 가공제품 시장조사 및 마케팅전략 수립 1식</li> <li>- 복숭아 방제력(재배력) 연구(1년차)</li> <li>- 대홍복숭아 브랜드 및 포장디자인 연구개발 1식</li> <li>- 노동력 절감 복숭아 무대재배 실증연구 1식</li> <li>- 대홍복숭아 명품화를 위한 지역별 미래 선도농가 육성 10ha</li> <li>- 이상기후 대응 복숭아과원 피해 예방기술 시범 20개소</li> </ul>

### □ 추진계획

- 대홍복숭아 가공제품 시장조사 및 마케팅 전략 수립
  - 전국 복숭아 판매 현황 분석 및 대홍복숭아 판매전략 수립으로 경쟁력 강화
- 홍천군 지역특성에 적합한 병해충 방제 및 재배기술 매뉴얼 제작
- 소비자 인지도 제고를 위한 브랜드 및 디자인 개발(상표 출원/등록)
- 노동력 절감 복숭아 무대재배 실증연구
  - 병해충 트랩, 교미교란제, 친환경 살균·살충제 지원
- 대홍복숭아 명품화를 위한 지역별 미래 선도농가 육성
  - 지주, 관수, 배수 등 지원 10ha
- 이상기후 대응 복숭아과원 피해 예방기술 시범
  - 보온피복재, 방상팬, 미세살수장치 지원

## 7. 홍천군 농업·농촌 통합적 장기 발전 전략 구체화

부서명	사업구분	담당	담당자	연락처
농촌활력T/F	신규시책	이준호	이준호/박나손	4904/4905

### □ 배경 및 필요성

- 지역 순환 경제·지역 공동체 활성화를 통한 지속 가능한 농업·농촌의 정책목표 실현
- “희망농업, 활력 농촌, 행복한 군민” 비전 실현을 통한 지역 소멸 위기 극복

### □ 추진방향

- 군민이 행복한 지속가능한 지역으로의 전환을 위한 농업·농촌 장기 발전계획 구체화 및 실행 준비
- 지속가능한 농업·농촌 실현을 위한 지역순환경제·지역공동체 활성화

### □ 추진계획

- 발전전략 수립을 위한 국내외 우수정책·사례 조사 분석: 1월 ~ 2월
- 홍천군 농업·농촌 장기발전 계획과 홍천 푸드플랜 실행을 위한 분야별 방향 설정과 단계별 중·장기 실행과제 구체화: 3월 ~ 5월
- 분야별 핵심과제 실행을 위한 사전 준비: 6월 ~ 12월
  - 기구 및 중간지원조직 구성 등
- 분야별 핵심 전략

분야	핵심전략
푸드플랜	먹거리 관계시장(지역순환 및 대도시 관계시장) 창출
산지유통	농산물 산지유통 혁신(품목별 경쟁력강화 및 혁신조직 육성)
도농순환	홍천간400리 에코뮤지엄, 도농순환 거점마을 및 주민네트워크
농촌혁신	살고 싶은 농촌 재생(생활밀착형 사회서비스, 농촌주거 플랫폼, 통합 돌봄)
협동경제	농업·농촌분야 사회적경제 육성(먹거리 가공, 중간지원조직)



## 8. 흥천 스테이(STAY) 사업

담당명	사업구분	담 당	담당자	연락처
귀농귀촌담당	신규시책	홍기식	이지예	4165

### □ 배경 및 필요성

- 농촌빈집을 활용하여 도시민에게 흥천에서 살아보기 프로그램 운영으로 농업·농촌 문화 이해 및 농촌생활 체험으로 귀농귀촌 시행착오 최소화
- 귀농귀촌자의 도농간 문화적 차이 이해로 안정적인 농촌 정착 유도

### □ 사업개요

- 사업량: 20명
- 사업비: 120백만원(군비)
- 사업대상: 타시도 거주 도시민(18세 이상 60세 미만)
- 사업내용: 귀농귀촌 희망자에게 농촌 체험기회 제공

### □ 추진계획

- 추진체계

1년차

- 사업 기본계획 수립 및 대상자 선정
- 흥천 스테이(STAY) 프로그램 운영
  - 영농기술 습득, 지역주민과 교류 및 정착예정지 물색



2년차

- 귀농귀촌 농업창업자금 및 주택 마련 자금 지원(융자)
  - 농업창업: 300백만원/인, 주택 마련: 75백만원/인
- 귀농정착 및 영농기반 마련



3년차

- 귀농 정착지원금(45세 이하), 농업분야 지원사업 지원
- 신규농업인 현장실습 교육 및 농업인대학 수강 등 농업 전문기술 습득 지원
- 농업창업 및 자립기반 마련

- 귀농귀촌 희망하는 도시민에게 흥천에서 6~8개월 살아보며 농업·농촌 체험 및 지역주민과 교류하는 기회 제공

## 9. 흥천쌀 품질향상 및 생력화 기술보급

담당명	사업구분	담 당	담당자	연락처
작물환경담당	주요업무	이종운	최영범/김은선	4192/4193

### □ 배경 및 필요성

- 고품질 쌀 생산 및 경영비 절감 생력재배기술 보급
- 친환경 벼 생산단지 조성으로 농업환경 생태계 보전 및 소득향상

### □ 사업개요

- 사업기간: 2022. 1. ~ 12.
- 사업량: 5개사업
- 사업비: 519백만원(국비 50, 군비 329.5, 자부담 139.5)
- 사업내용

사업명	사업량	사업비(백만원)				사업내용
		계	국비	군비	자부담	
계	5개사업	519	50	329.5	139.5	-
수요자 참여 식량작물 특성화 시범(신규)	1개소	100	50	50		외래품종 대체 및 지역별 주력품종 장기재배를 위한 생력화 기계 및 도정시설 등
신육성 고향찰벼 특산단지 조성	1개소	50		25	25	고품질 고향찰 생산을 위한 생력화 농기계 및 농자재, 홍보물
친환경 유기농쌀 생산단지	140ha	350		245	105	친환경쌀 생산을 위한 농자재
벼 잡초방제 시범	10대	13		6.5	6.5	잡초방제 및 노동력 절감을 위한 살포기
범씨밭아기 확대보급 지원	20대	6		3	3	종자전염 병충해 경감 및 건전 육묘를 위한 밭아기

### □ 추진계획

- 고품질 흥천 쌀 생산단지 조성
  - 수요자 참여 식량작물 특성화 시범단지(20ha), 특수미 재배단지조성(100ha)

- 흉천쌀 안정생산기술 보급: 연중
  - 법씨밭아기 보급(20대), 제초제 살포기 보급(10대)
- 친환경 유기농쌀 생산단지 시범사업(140ha): 보조율 50%→70% 상향
  - 농업·농촌 고령화 및 생산비 상승에 따른 친환경 유기농쌀 생산단지 감소 등 농업인의 어려움 해소를 위한 보조율 상향

## 10. 홍천 발작물 명품 · 특산화 기술보급

담당명	사업구분	담 당	담당자	연락처
작물환경담당	주요업무	이종운	이종운	4191

### □ 배경 및 필요성

- 발작물 생산성 향상 · 품질고급화 · 신수요 창출로 농가소득증대
- 농촌고령화 및 노동력 부족에 대비한 발작물 생력화 기술보급

### □ 사업개요

- 사업기간: 2022. 1. ~ 12.
- 사업량: 2개사업
- 사업비: 110백만원(국비 50, 군비 60)

사업명	사업량	사업비(백만원)			사업내용
		계	국비	군비	
계	2개사업	110	50	60	-
메밀 신품종 조기 확산 및 종자생산 시범단지 조성(신규)	1개소	100	50	50	국내육성 메밀 품종 채종 단지 구축을 위한 생력 농기계 및 농자재
국내토종 가공용 감자 실증재배(신규)	1ha	10		10	국내 토종감자(골드킹, 블루스타) 실증재배

### □ 추진계획

- 국내육성 메밀 품종 채종 단지 구축으로 순도 높은 메밀 종자 보급
- 산 · 학 · 연 연계한 국내토종 가공용 감자 실증재배

# 11. 과학적인 병해충 예찰·방제 및 선제적 대응체계 구축강화

담당명	사업구분	담 당	담당자	연락처
작물환경담당	주요업무	이종운	김은선	4193

## □ 배경 및 필요성

- 돌발·외래해충 등 병해충 정밀예찰, 적기방제로 안전 농산물 생산
- 기후변화에 따른 재해 선제적 대응으로 농작물 피해 최소화
- 드론 등 첨단기기 활용 농작물 병해충 방제로 노동력 절감

## □ 사업개요

- 사업기간: 2022. 1. ~ 12.
- 사업량: 5개사업
- 사업비: 426.1백만원(국비 118.45, 군비 213.15, 자부담 94.5)
- 사업내용: 병해충 정밀방제를 위한 예찰, 관찰포 운영 및 방제지원 등

사업명	사업량	사업비(백만원)				사업내용
		계	국비	군비	자부담	
계	5개사업	426.1	118.45	213.15	94.5	-
국가관리 병해충 방제단 운영(신규)	2명	94.2	47	47.2		국가관리 검역 병해충 예찰단 운영 및 방제
농작물 병해충 방제비	1개소	119.9	59.95	59.95		검역, 돌발 병해충 방제 지원
병해충 예찰포 진단실 운영	1개소	17	8.5	8.5		병해충 예찰포, 진단실 설치 운영
병해충 관찰포 운영	20개소	6	3	3		벼, 전작물, 채소 병해충 조사 관찰포 운영
무인항공기 활용 병해충 방제 시범	600ha	189		94.5	94.5	신기술(드론)활용 병해충방제

## □ 추진계획

- 병해충 진단실(예찰포) 및 관찰포 운영

- 병해충 진단실(예찰포) 운영을 통한 농가적기 방제 정보 제공: 연중
- 벼, 밭작물, 채소 등 관찰포(20개소) 주기적 예찰을 통한 정확한 병해충 예찰
- 국가관리 검역병해충(미국선녀벌레, 꽃매미, 갈색날개매미충 등) 및 기후변화에 따른 돌발해충의 정밀 예찰과 방제
- 노동력 절감을 위한 무인항공기(드론) 활용 병해충 방제

## 12. 주요 보급종자 안정생산지원

담당명	사업구분	담 당	담당자	연락처
작물환경담당	주요업무	이종운	이종운	4191
			최영범	4192
			김은선	4193

### □ 배경 및 필요성

- 벼·콩·찰옥수수 주요 보급종자 채종단지 운영으로 농가소득증대
- 우량종자 생산체계 구축과 안정적인 채종포 유지 및 확대

### □ 사업개요

- 사업기간: 2022. 1. ~ 12.
- 사업량: 6개사업
- 사업비: 263.5백만원(군비 139.75, 자부담 123.75)
- 사업내용: 우량종자생산을 위한 재배관리자재·병충해 방제 지원

사업명	사업량	사업비(백만원)			사업내용
		계	군비	자부담	
계	6개사업	263.5	139.75	123.75	-
벼 보급종 우량종자 생산 지원	175ha 7개단지	147	73.5	73.5	병해충방제 및 도복 방지 등(2~3회)
벼 채종단지 생력화 시범	5대	12	6	6	병해충방제 장비
콩 팥 보급종 우량종자 생산지원	45ha 1개단지	40.5	20.25	20.25	콩, 팥 주요병해충 방제(2회)
찰옥수수 보급종 우량종자 생산지원	15ha 2개단지	48	24	24	생분해비닐 등 관리 농자재(9종)
친환경벼 증식포	3ha	6	6		친환경 벼 채종포 운영을 위한 농자재
벼 채종 자율교환 증식포	4품종	10	10		신품종 벼 채종포 운영을 위한 농자재

## □ 추진계획

- 종자원, 옥수수연구소 채종면적 협의 및 생산능가 교육
- 보급종 채종단지 파종·육묘 등 재배관리
- 보급종 채종포 포장검사
- 보급종자 수매·종자검사



## 13. 지역특화 대체작목 육성 시범

담당명	사업구분	담 당	담당자	연락처
원예기술담당	주요업무	심경석	김선경/조훈	4201/4202

### □ 배경 및 필요성

- 수요 다변화와 미래 수요에 부응하는 지역특화 대체작목 육성
- 농업기후 변화와 연작에 따른 농작물 생육장애 예방을 위한 대체작목 육성으로 새로운 소득원 발굴

### □ 사업개요

- 사업량: 5개사업
- 사업비: 677.53백만원(도비 198, 군비 316.765, 자부담 162.765)

사업명	사업량	사업비(백만원)				사업내용
		계	도비	군비	자부담	
계	5개사업	677.53	198	316.765	162.765	-
아스파라거스 생산기반 조성(신규)	1개소	440	198	198	44	지주대, 우량종묘, 비닐하우스
고랭지 양채류 포장재 지원	1개소	30		15	15	적채, 콜라비 포장재
평지 양념채소 생산단지 조성	1개소	52		26	26	포장재
고랭·평산지 무청 가공 상품화 개선 시범	2개소	85.53		42.765	42.765	세절기, 세척기, 포장재
꽃도라지 절화재배단지 조성	1개소	70		35	35	시설하우스, 저온저장고, 절화망

### □ 추진계획

- 대체작목 육성(5개사업 5작목)
  - 아스파라거스: 시설하우스 40동, 지주대 5,000개, 우량종묘 76,800주
  - 양채류(적채, 콜라비): 포장재 20,000매
  - 대파: 포장재 36,500매
  - 무(무청시래기, 말랭이): 세절기, 세척기, 포장재
  - 꽃도라지(절화): 시설하우스, 저온저장시설, 절화망

## 14. 홍천오미자 GAP인증 품질향상 지원

담당명	사업구분	담 당	담당자	연락처
원예기술담당	주요업무	심경석	김선경	4201

### □ 배경 및 필요성

- 고품질 오미자생산 품질인증 향상과 가공상품 개발로 농가소득기반 구축
- 생산자 단체의 고소득 생산기반 지속유지와 지역 브랜드 조기 정착으로 도시민 중심의 판로망 확대

### □ 사업개요

- 사업량: 4개사업
- 사업비: 369백만원(군비 184.5, 자부담 184.5)

사업명	사업량	사업비(백만원)			사업내용
		계	군비	자부담	
계	4개사업	369	184.5	184.5	-
오미자 브랜드 마케팅 지원	20종	74	37	37	생과용 상자, 농축액병, 당절임 통 등
유황UP-오미자 품질차별화 지원	10종	94	47	47	석회유황합제 등 친환경 등록자재
오미자 GAP 노후 환경개선 지원	2종	32	16	16	잡초제거매트
오미자 수확 후 상품화 개선 지원	2종	169	84.5	84.5	건조기, 저온저장고

### □ 추진계획

- GAP인증 재배확대로 오미자 안전농산물 생산 및 제품 차별화
  - 오미자 생(건)과, 오미자청, 오미자과육(씨) 가공품 개발
- 홍천오미자 판매행사를 통한 지역경제 활성화로 농가소득 증대

## 15. 홍천과수 품질향상 및 소득화

담당명	사업구분	담 당	담당자	연락처
소득작목담당	주요업무	박광원	윤희영/정승신	4212/4213

### □ 사업개요

- 사업기간: 2022. 1. ~ 12.
- 사업량: 6개사업
- 사업비: 1,262백만원(도비 30, 군비 601, 자부담 631)

사업명	사업량	사업비(백만원)				사업내용
		계	도비	군비	자부담	
계	6개사업	1,262	30	601	631	-
과수 저온저장시설 지원	4동	100	15	35	50	저온저장고 (33㎡/동)
과수 경쟁력 제고	2ha	100	15	35	50	과원시설현대화, 고소작업차
과수 포장재 개선 시범	5과종	478		239	239	과수 포장재, 박스
과수 품질향상 시범	4과종	104		52	52	유인자재, 반사필름 등
과수 생력화 시범	4과종	400		200	200	SS기, 운반차 등 10종
과수 생육촉진 기능성 자재 지원	5개소	80		40	40	유황합제, 보르도액 등

### □ 추진계획

- 과수 저온저장시설 지원: 저온저장고 4동(132㎡)
- 과수 경쟁력 제고: 기존과원 시설현대화 0.8ha, 고소작업차 3대
- 과수 품질향상 시범: 유인자재, 반사필름, 유인자재 등 12종

## 16. 재해예방 및 과실 안정생산 기술 보급

담당명	사업구분	담 당	담당자	연락처
소득작목담당	주요업무	박광원	최준식 윤희영 정승신	4211 4212 4213

### □ 사업개요

- 사업기간: 2022. 1. ~ 12.
- 사업량: 6개사업
- 사업비: 279백만원(국비 25, 도비 12.5, 군비 181.5, 자부담 60)

사업명	사업량	사업비(백만원)					사업내용
		계	국비	도비	군비	자부담	
계	6개사업	279	25	12.5	181.5	60	-
과수 수분스트레스 기반 노지 스마트 관개시스템	2개소	50	25		25		토양, 엽온센서, 데이터 송수신 시스템 및 제어기
원예작물 스마트 생력 기술 시범	1ha	50		12.5	27.5	10	원예작물 자동방제 시설, 운반레일 등
과수 재해·조수해 예방 시범	4과종	100			50	50	철망, 관정, 조류퇴치기 등
과수 현장컨설팅 추진	20회	30			30		주요 시기별 과수원 현장 순회 컨설팅
과수 전정전문가 양성	5회	30			30		동계전정, 하계전정 전문가 위탁 교육
홍천사과 재배력 개발	1식	19			19		생육단계별 주요작업 및 기술 수록

### □ 추진계획

- 과수 수분스트레스 스마트 관개시스템: 생육시기에 따른 적기, 적정 관수
- 원예작물 스마트 생력기술 시범: 생력재배를 통한 약제방제 노동력 절감
- 과수 재해·조수해 예방 시범: 철망, 관정, 조류퇴치기, 미세살수 등
- 과수 현장컨설팅 교육: 사과, 복숭아 수형별 주요시기 현장실습교육
- 과수 전정전문가 양성: 20명/년(과종별, 수형별)

## 17. 과학영농 실증시험

담당명	사업구분	담 당	담당자	연락처
소득작목담당	주요업무	박광원	정승신/최대복	4213/4214

### □ 사업개요

- 사업기간: 2022. 1. ~ 12.
- 사업량: 4개사업
- 사업비: 339백만원(국비 18, 군비 286, 자부담 35)

사업명	사업량	사업비(백만원)				사업내용
		계	국비	군비	자부담	
계	4개사업	339	18	286	35	-
과수 과학영농 장비지원	1개소	36	18	18		당도계, 산도계, 착색판별기 등
과학영농실증시험포 운영	1개소	228		228		실증시험포 장비보강, 시설개선, 인건비 등
신소득작목 도입적응 시범	7개소	70		35	35	묘목, 지주시설, 관수시설 지원
토종종자 증식포 운영	1개소	5		5		운영 자재, 종자 활용 지원

### □ 추진실적

- 실증시험포 운영: 7,669㎡(스마트온실 2,342, 자원식물포 등 5,327)
- 신소득작목 시험재배: 7개소
- 토종종자 증식포 운영: 1,500㎡

### □ 향후계획

- 스마트온실 운영: 토마토, 애플수박, 양액기 및 무인방제기 설치
- 실증시험포 운영: 자원식물포 리모델링, 배수로공사, 퇴비사 등
- 토종종자 증식포 운영: 80종 생산 종자 보관 및 나눔행사

## 18. 홍천 로컬프루트 종합관리센터 건립(계속)

담당명	사업구분	담 당	담당자	연락처
소득작목담당	주요업무	박광원	박광원	4210

### □ 사업개요

- 사업기간: 2021. 1. ~ 2024. 12.
- 장소: 영귀미면 성수리 671외 13필지 28,634㎡
- 사업량: 로컬프루트 종합관리센터 1동 11,000㎡
- 사업비: 1,333백만원(한강수계기금 800, 군비 533) ※ 2022년 예산

년도	사업비(백만원)			사업내용
	계	국비 (한강수계기금)	군비	
계	16,646	9,000	7,646	-
2021	3,163	920	2,243	부지매입 28,634㎡, 지반개량 10,000㎡, 성토 36,000㎡ 오페수시설, 환경영향평가, 지질조사 기본설계, 건축설계, 토목설계
2022	1,333	800	533	저온저장고 1,500,000원*1,000㎡
2023	6,150	3,680	2,470	집하장 2,500㎡, 선별장 2,500㎡ 저온저장고 1,000㎡
2024	6,000	3,600	2,400	선별기 1식, 신선편이 가공시설 500㎡

### □ 추진실적

- 부지 매입 완료
- 2021 사전 절차 이행: 기본설계, 소규모환경영향평가, 개발행위 허가

### □ 향후계획

- 2022 실시설계 및 기반조성, 저온저장고 1,000㎡
- 2023 집하장(2,500㎡), 선별장 2,500㎡, 저온저장고 15,000㎡
- 선별시설 완료(6월), 신선편이시설(500㎡)완료
- 로컬프루트 출하 농가 조직 및 교육(1회/월, 200농가)
- 농업협동조합 공동법인 구성: 학교급식, 군납, 대형유통점 출하

## 19. 친환경농업 종합분석센터 운영

담당명	사업구분	담 당	담당자	연락처
과학영농담당	주요업무	정진영	정진영/한정철	4220/4222

### □ 배경 및 필요성

- 토양 이화학성, 재배환경 유해물질 정밀분석 지원으로 친환경, 농산물 우수관리 인증 등 안전농산물 생산 환경 기반 구축
- 기본형공익직불제, 가축분뇨퇴비화, 토양개량제 살포 등 농정시책지원

### □ 사업개요

- 사업기간: 2022. 1. ~ 12.
- 사업량: 농업환경분석·농산물안전성분석·가축분뇨분석 7분야 8,000점
- 분석대상: 농경지도양, 수질(농업용수), 농산물(일반, 친환경인증, GAP인증), 가축분뇨액비, 가축분뇨퇴비
- 사업비: 502백만원(국비 54, 군비 448)

사업명	사업량	사업비(백만원)			사업내용
		계	국비	군비	
계	7개사업	502	54	448	-
농경지 토양특성 검정 비옥도 평가	1개소	10	10		대표필지 토양분석지원 (연구사업)
종합검정실 운영	1개소	45	22.5	22.5	농업환경 토양분석 지원
공익직불제 토양검사	1개소	6	6		공익직불 토양검사 지원
종합분석실 운영	1개소	184		184	분석운영을 위한 재료비 등
가축분뇨부숙도 측정	1개소	31	15.5	15.5	분석운영 기간제 인건비(1명), 부숙도 측정 재료비 등
종합분석센터 운영 인건비	1개소	197		197	공무직 인건비(5명)
농산물안정성 분석 인건비	1개소	29		29	기간제 인건비(1명)

○ 분석범위

- 토양(논, 밭, 과수, 시설/9항목), 토양중금속(8항목), 수질(농업용수14항목)
- 잔류농약(464항목), 식물체(3항목), 가축분뇨액비(8항목), 가축분뇨퇴비(5항목)

구 분	계획 (점)	미검정 필지(자체)	농업인 의뢰			정책지원 (공익직불제)	가축분뇨 (퇴비부속도)	비옥도평가 (연구사업)
			일반	친환경 인 증	GAP 인 증			
계	8,000	1,520	1,500	2,430	520	650	850	530
토양일반	5,450	1,520	800	1,800	150	650	-	530
토양중금속	700	-	150	330	220	-	-	-
식 물 체	100	-	100	-	-	-	-	-
농업용수	200	-	100	50	50	-	-	-
잔류농약	700	-	350	250	100	-	-	-
가축분뇨액비	50	-	-	-	-	-	50	-
가축분뇨퇴비	800	-	-	-	-	-	800	-

□ 추진계획

- 친환경-GAP 농산물 인증제도 적극 대처 및 친환경농업 실천기술 보급
- PLS 대응 농산물생산 및 농가출하 전 농산물 안전관리 지원
- 가축분 퇴비·액비 의무 분석에 따른 물량확대 적정대응
- 분석데이터 기반 농가 현장컨설팅으로 건전한 토양환경 조성



## 20. 친환경농업 액상미생물 생산센터 운영

담당명	사업구분	담 당	담당자	연락처
과학영농담당	주요업무	정진영	최성은	4221

### □ 배경 및 필요성

- 농업인 요구도가 높은 유용미생물 공급 확대로 지속가능한 농업환경 조성
- 액상미생물 생산 공급 확대로 농업인 편의 도모 및 친환경 농업 실천 확산
- 비대면 농업기술 서비스 구현을 통한 농업인 영농 활용성 강화

### □ 사업개요

- 사업기간: 2022. 1. ~ 12.
- 사업량: 액상미생물 생산공급 500톤
- 사업비: 648백만원(국비 10, 군비 638)

사업명	사업량	사업비(백만원)			사업내용
		계	국비	군비	
계	3개사업	648	10	638	-
복합기능 미생물 활용 고품질 생산기술 시범(신규)	1개소	20	10	10	미생물제제, 배양장비 등
액상미생물 생산센터 운영	1개소	467		467	액상미생물 생산지원
		68		68	기간제 인건비(2명)
액상미생물 생산운영 인건비	1개소	93		93	공무직 인건비(2명)

- 사업내용
  - 광합성균 등 11종(기본균4종, 특허균4종, 특수균2종, BM활성수) 450톤
  - 고농도미생물(포자배양) 50톤 생산·공급
  - 면역증강 및 생육증진에 유익한 친환경 복합기능 미생물 생산·공급
    - \* 대상 미생물: 바실러스(*Bacillus*) GH1-13 또는 배리오보락스(*Variovorax*) PMC12

### □ 추진계획

- 대농민 미생물 안정공급 및 ICT기술 기반확충을 위한 비대면공급시스템 구축
- 특허·특수균 연구컨설팅을 통한 DB구축으로 농가활용 적극 추진

## 21. 친환경농업 입상미생물 생산센터 운영

담당명	사업구분	담 당	담당자	연락처
과학영농담당	주요업무	정진영	최성은	4221

### □ 배경 및 필요성

- 고효율의 입상미생물 선발·공급으로 지속가능한 친환경 농업기반 마련
- 농업인의 친환경농자재 사용 확대로 품질향상 및 경영비 절감

### □ 사업개요

- 사업기간: 2022. 1. ~ 12.
- 사업량: 입상미생물 생산공급 300톤
- 사업비: 482백만원(군비)

사업명	사업량	사업비 (백만원)	사업내용
계	2개사업	482	-
입상미생물 생산센터 운영	1개소	338	입상미생물 생산 지원
		97	기간제 인건비(3명)
입상미생물 생산운영 인건비	1개소	47	공무직 인건비(1명)

- 사업내용: 입상미생물 생산 및 공급(토양용 250톤, 축산용 50톤)

### □ 추진계획

- 친환경입상미생물 생산 및 공급: 연중
  - 공급가격: 토양용 7,000원/20kg/포, 축산용 8,000원/20kg/포
  - 기준공급량: 토양용 60kg/10a, 축산용 사료구입량 0.2%~1%
- 입상미생물의 품질검증 및 신속한 공급지원으로 농가활용 적극 추진
- 유용미생물의 유용성 홍보물 제작·활용으로 친환경 농업기반 마련

## 22. 홍천푸드 시스템 구축

부서명	사업구분	담 당	담당자	연락처
혁신프로젝트T/F	주요업무	장순희/이준호	장순희/이준호	4901/4904

### □ 배경 및 필요성

- 정부는 농산어촌 365 뉴딜을 통한 지역순환 로컬푸드시스템 확대, 생산-유통-소비 전반의 스마트 그린화, 국가 푸드플랜 수립 시행 등 새로운 뉴딜, 국가·광역·지역 단위 푸드플랜 추진으로 지속가능한 푸드시스템 구축
- 「희망 농업, 활력 농촌, 행복한 홍천 군민」 실현을 위하여 생산자와 소비자, 행정과 지역민 협치를 통한 홍천형 푸드플랜 실행으로 지속가능한 먹거리 시스템 구축과 도농상생 등 먹거리 시장 확보

### □ 사업개요

- 사업명: 홍천푸드 시스템 구축 \* 2020 ~ 2025
- 사업기간: 2022. 1. ~ 12.
- 사업량: 5개사업
- 사업비: 217백만원(군비)

사업명	대상	사업비(백만원)	
		계	군비
계	-	217	217
식생활 교육 지원	식생활교육홍천네트워크	100	100
홍천푸드 위원회 운영	지자체 및 관련기관	2	2
홍천푸드 홍보물제작	로컬푸드 소비자	10	10
홍천푸드 매체홍보	전국단위 소비자	100	100
홍천푸드 행사 추진	도시 소비자	5	5

## □ 추진계획

- 계획수립: 1월
- 사업신청: 1월 ~ 3월
- 예산교부: 수시
- 사업추진: 1월 ~ 12월
- 사업정산: 11월 ~ 12월

## □ 세부 사업 내용

### 【2022년: 1단계】

- 홍천 푸드플랜 시스템 구축: 3월 ~
  - 홍천형 세부실행계획 수립
  - 먹거리위원회 및 자문위원회(정책) 구성 운영
  - 먹거리통합지원센터, 전문매장 구축을 위한 예산 확보 등
- 홍천푸드 바이럴 마케팅(3년차, 슬로푸드문화원)
- 홍천군 자체인증제도 마련
- 홍천휴게소(상·하행선) 홍천로컬푸드 활성화

### 【2023년: 2단계】

- 홍천군 먹거리통합지원센터 구축
- 지역 내 홍천로컬 단독매장 구축

## 23. 흥천푸드 활성화

부서명	사업구분	담 당	담당자	연락처
농촌활력T/F	주요업무	이준호	이준호/박나손	4904/4905

### □ 배경 및 필요성

- 지역 내 안전하고 신선한 농산물 생산·유통으로 푸드 마일리지 감축
- 유통단계 최소화, 소비 촉진으로 농업인 소득 증대 및 지역 경기 활성화

### □ 사업개요

- 사업명: 흥천푸드 직매장 운영 활성화
- 사업기간: 2022. 1. ~ 12.
- 사업량: 3개사업
- 사업비: 38백만원(도비 1.2, 군비 32.8, 자부담 4)

사업명	대 상	사업비(백만원)			
		계	도비	군비	자부담
계	3개사업	38	1.2	32.8	4
흥천푸드 직매장 시설·장비 유지 운영	2개소	20		20	
흥천푸드 직매장 직거래 행사	2개소	10		10	
로컬푸드 운영 지원	1개소	8	1.2	2.8	4

### □ 추진계획

- 계획수립 및 사업신청: 1월 ~ 2월
- 예산교부 및 사업추진: 4월 ~ 10월
- 사업정산: 11월 ~ 12월

### □ 세부 사업 내용

- 흥천군 자체인증제도 마련
- 기획생산 체계구축 추진
- 흥천 로컬푸드 직거래 활성화
- 지역 내 로컬푸드 단독매장 준비(예산 확보 등)

## 24. 홍천 청년농업인 성장기반 지원 후계인력 육성

담당명	사업구분	담 당	담당자	연락처
교육경영담당	주요업무	이은애	조한철	4161

### □ 배경 및 필요성

- 청년농업인 경영기반 확립과 유형별 경영혁신 및 신기술 도입 모델육성으로 영농조기정착, 농촌유입 유도
- 다양한 4-H프로젝트를 통한 농업·농촌 가치 인식 및 조직 활성화
- 농업·농촌에 대한 비전 공유, 홍천농업을 선도할 후계농업인력 육성

### □ 사업개요

- 사업량: 6개사업
- 사업비: 359백만원(국비 122.5, 도비 10.8, 군비 201.7, 자부담 24)

사업명	사업량	사업비(백만원)				
		계	국비	도비	군비	자부담
계	6개사업	359	122.5	10.8	201.7	24
선도농가 기술이전 모델화(신규)	1개소	200	100		100	
청년농업인 경쟁력 제고	1개소	50	22.5		22.5	5
청년4-H회원 기초영농 정착지원	2개소	40		10.8	25.2	4
청년농업인 경쟁력 제고(자율형공모)	2개소	50			35	15
학교4-H 과제활동	6개소	9			9	
홍천군4-H연합회 경진대회	1개소	10			10	

### □ 추진계획

- 선도농가 기술이전 모델화
  - 농산업 우수모델 발굴과 확산을 통한 청년농업인의 동반 기술성장 유도

- 청년농업인 경쟁력 제고
  - 신제품개발, 가공·상품화, 마케팅·시제품·CI제작, 포장재 등 유통개선
- 청년4-H회원 기초영농 정착지원
  - 영농4-H회원 시설·가공 위한 저비용 고효율 시설 및 농기자재 지원
- 청년농업인 경쟁력 제고(자율형공모)
  - 신기술과 결합된 유형별(신기술, ICT, 창업, 가공, 관광) 맞춤형 사업 추진으로 경쟁력 있는 청년 농업인 육성
- 학교4-H 과제활동
  - 다양한 4-H프로젝트 활동 지원(4-H탐구, 리더십 개발, 진로설계 등)
  - 학교4-H회원 농업·농촌의 가치 인식 및 회의, 과제활동 추진능력 배양
- 흥천군4-H연합회 경진대회
  - 경진을 통한 4-H활동 평가와 우수회원 선발·시상으로 자긍심 고취
  - 회원간 교류의 장을 마련하여 흥천군4-H연합회 조직 활성화

## 25. 지역발전 선도 농촌지도자 활력화 지원

담당명	사업구분	담 당	담당자	연락처
교육경영담당	주요업무	이은애	이은애	4160

### □ 배경 및 필요성

- 지역사회 선도 농업인으로 다양한 역할 수행과 창조 농업경영 구현을 위한 조직의 자조적 활동 강화

### □ 사업개요

- 사업량: 2개사업
- 사업비: 163.9백만원(국비 0.8, 도비 7.1, 군비 106, 자부담 50)

사업명	사업량	사업비(백만원)				
		계	국비	도비	군비	자부담
계	2개사업	163.9	0.8	7.1	106	50
농촌지도자 영농 활동 및 자재 지원	10개회	100			50	50
농촌지도자 육성 및 활성화	10개회	63.9	0.8	7.1	56	

### □ 추진계획

- 농촌지도자 영농 활동 및 자재 지원
  - 신기술, 신작목 실증 과제활동 및 노동력 절감 가능 농기자재 지원
- 농촌지도자 육성 및 활성화
  - 조직 활성화를 위한 생산적 활동 지원: 현지연찬, 선진 현장견학
  - 농업기술정보 제공(농업전문지)·교류, 경영역량 제고 등 학습활동 지원
  - 농촌지도자회 중앙·도·군과의 단체 연계활동 및 유대 강화 활동 (중앙·도단위 농촌지도자 대회 등)
  - 기계화 영농을 위한 소형농기계 조종면허취득과정 운영, 사용자 보호 및 공동사용 농업기계 활용성 제고



## 26. 농촌자원 활용 소득화

부서명	사업구분	담 당	담당자	연락처
생활문화담당	주요업무	이미라	한지연	4172

### □ 배경 및 필요성

- 농업인의 농업·농촌자원을 활용한 차별화된 체험·상품화기술 향상
- 농업활동의 치유적 기능을 활용하여 체계적인 농업치유 서비스를 제공하고 소비자 만족도 제고 및 농업인의 소득원 개발

### □ 사업개요

- 사업량: 3개사업
- 사업비: 170백만원(국비 75, 군비 85, 자부담 10)

사업명	사업량	사업비(백만원)			
		계	국비	군비	자부담
계	3개사업	170	75	85	10
농촌자원 활용 치유프로그램 보급	1개소	100	50	50	
식농학습농장	1개소	50	25	25	
농촌교육농장 교구 지원	2개소	20		10	10

### □ 추진계획

- 농촌자원 활용 치유프로그램 보급
  - 시설·장비 구입, 참여자 역량 강화, 컨설팅 등
- 식농학습농장
  - 농사체험, 미각교육, 요리체험을 연계한 식농교육 프로그램 개발·운영
- 농촌교육농장 교구 지원
  - 교재·교구·도구 개발 및 구비, 물품 구입, 프로그램 마케팅 등

## 27. 농특산물 가공 지원

담당명	사업구분	담 당	담당자	연락처
생활문화담당	주요업무	이미라	김정아	4173

### □ 배경 및 필요성

- 국내원료를 기반으로 한 농업인의 상품개발 및 창업활동 지원으로 지역 농산물의 부가가치 증진 및 경제활동 역량 향상

### □ 사업개요

- 사업량: 4개사업
- 사업비: 342.5백만원(국비 90, 도비 15, 군비 175, 자부담 62.5)

사업명	사업량	사업비(백만원)				
		계	국비	도비	군비	자부담
계	4개사업	342.5	90	15	175	62.5
농업인 소규모창업 기술지원	1개소	100	50		50	
국산 종균 이용 속성 발효식초 상품화 시범(신규)	1개소	80	40		40	
소규모 가공창업 경영체 육성	1개소	62.5		15	35	12.5
소규모 창업지원	1개소	100			50	50

### □ 추진계획

- 농업인 소규모창업 기술지원
  - 장비구입, 상표등록·출원, 홍보·마케팅 지원, 컨설팅, 벤치마킹 등
- 국산 종균 이용 속성 발효식초 상품화 시범(신규)
  - 식초 가공 제조설비, 제조사업장 위생설비 등
- 소규모 가공창업 경영체 육성
  - 가공 및 HACCP 적용 기반조성, 벤치마킹 등
- 소규모 창업지원
  - 가공사업장 및 시설설치, 가공장비 구입, 포장개발, 컨설팅 등

## 28. 농촌 활력화 증진

부서명	사업구분	담당	담당자	연락처
생활문화담당	주요업무	이미라	한지연	4172

### □ 배경 및 필요성

- 농촌 고령화에 선도적으로 대응하고 건강·소일거리·학습·돌봄 등 여건에 맞는 사업추진으로 농촌노인 생활만족도 향상 및 장수문화 정립
- 농작업 위험요인 분석 및 문제 개선을 통한 안전하고 건강한 일터 조성

### □ 사업개요

- 사업량: 3개사업
- 사업비: 135백만원(국비 25, 도비 33, 군비 72, 자부담 5)

사업명	사업량	사업비(백만원)				
		계	국비	도비	군비	자부담
계	3개사업	135	25	33	72	5
작목별 맞춤형 안전관리 실천	1개소	50	25		25	
농촌어르신 복지생활 실천	1개소	50		22.5	22.5	5
농촌건강장수마을 육성	1개소	35		10.5	24.5	

### □ 추진계획

- 작목별 맞춤형 안전관리 실천
  - 농작업 위해요소 분석, 컨설팅, 안전관리 교육, 농작업 보조구 보급 등
- 농촌어르신 복지생활 실천
  - 소일거리 소득활동을 위한 전문기술 교육, 컨설팅 등
- 농촌건강장수마을 육성
  - 기존 1개소 2년차 사업진행(남면 용수리 용수동마을)

## 29. 안정적인 귀농·귀촌 지원

담당명	사업구분	담 당	담당자	연락처
귀농귀촌담당	주요업무	홍기식	이지예	4165

### □ 배경 및 필요성

- 예비 귀농·귀촌인의 안정적인 정착지원과 맞춤형 사후관리 체계 구축
- 도시민 유치를 위한 체계적인 교육운영과 농업창업자금 지원 및 홍보

### □ 사업개요

- 사업기간: 2022. 1. ~ 12.
- 사업량: 8개사업
- 사업비: 303백만원(국비 111, 도비 33, 군비 129, 자부담 30)
- 사업내용: 귀농·귀촌인 유치를 위한 귀농귀촌 홍보활동 및 정착지원

사업명	사업량	사업비(백만원)				
		계	국비	도비	군비	자부담
계	8개사업	303	111	33	129	30
귀농인의 집 조성	2개소	80	40	8	32	
귀농·귀촌 지원센터 운영	1식	62	31	6	25	
귀농귀촌 한마당행사 지원	1회	10	5	1	4	
농촌빈집 수리비 지원	3개소	60			30	30
농촌에서 살아보기 운영	5명	52	26	5	21	
귀농귀촌 동네작가 운영	10명	12	6	1	5	
찾아가는 마을 융화교육	3회	6	3	1	2	
귀농 정착지원금 지원	6명	21		11	10	

### □ 추진계획

- 귀농귀촌 지원센터 운영: 귀농귀촌 홍보물 제작, 박람회 홍보부스 운영
- 귀농인 정착지원금 지원: 2년차(500천원/월) 6명
- 귀농 농업창업 및 주택구입 정책자금 지원(융자)
  - 2021년 지원실적: 8명, 1,458백만원

## 30. 농촌지도기반조성(과학영농 기반시설 확대)

담당명	사업구분	담 당	담당자	연락처
지도기획담당	주요업무	홍은주	최승업	4152

### □ 배경 및 필요성

- 안전농산물 생산의 중요도가 높아짐에 따라 생산부터 출하 전까지의 농산물 안전관리체계를 구축하고, 고효율 유용미생물 생산·공급으로 지속가능한 친환경 농업기반 마련

### □ 사업개요

- 사업기간: 2022. 1. ~ 12.
- 사업량: 농촌지도기반조성장비 2식, 공용차량 1대
- 사업대상: 흥천군농업기술센터 및 서부지소
- 사업비: 960백만원(국비 480, 군비 480)

사업명	사업량	사업비(백만원)			사업내용
		계	국비	군비	
계	3개사업	960	480	480	-
농업환경 분석장비 구입 설치(신규)	1식	700	350	350	잔류농약 분석장비 2대 (LC-MS/MS, GC-MS/MS)
액상미생물 저장장비 구입 설치(신규)	1식	200	100	100	액상미생물 저장장비 4대 (1.2톤)
유용미생물 활용 지도용 공용차량 구입(신규)	1대	60	30	30	유용미생물 활용 지도용 공용차량 1대

### □ 추진계획

- 친환경농업 종합분석 지원
  - 농업환경·농산물안전·가축분뇨 분석을 통한 이화학성 정밀검정 및 적정 시비처방으로 건전한 농업환경 유지(연간계획: 8,000점)
- 유용미생물 생산공급 지원
  - 액상미생물 저장조 교체로 미생물 오염물질 발생 감소와 고효율 미생물 신속 공급으로 농업인 공급 수요 충족(연간계획: 800톤)

## 31. 지역특색농업 발굴 자율형 공모

담당명	사업구분	담당	담당자	연락처
지도기획담당	주요업무	홍은주	최승업	4152

### □ 배경 및 필요성

- 영농현장 특화작목 보급사업 추진시 선택과 집중을 통한 지역별 특성 반영 및 공모방식으로 경쟁체제 강화
- 읍·면, 마을별 지역 특성에 맞는 작목선정과 상품개발, 작목별 경쟁력 확보

### □ 사업개요

- 사업기간: 2022. 1. ~ 12.
- 사업량: 3~4개소
- 사업대상: 마을, 작목반(법인 등), 개별 농업경영체, '21년 사업대상자 중 추가 지원이 필요한 우수성과 사업자
- 사업비: 400백만원(군비 280, 자부담 120)  
\* 마을·작목반 단위 사업추진시 가점부여

### □ 추진계획

- 추진방향

기존사업 추진 방식	공모사업 확대를 통한 지도사업의 변화
<ul style="list-style-type: none"> <li>▪ 백화점식(하향식) 사업(신청)</li> <li>▪ 사업·지역별 안배(배분)</li> <li>▪ 다작목(기술) 중심(중복투자)</li> <li>▪ 분야별 단편 지원</li> </ul>	<ul style="list-style-type: none"> <li>▪ 지역별 차별화된 사업</li> <li>▪ 지역특성반영 경쟁촉진</li> <li>▪ 지역특화 전략작목 중심 지원</li> <li>▪ 영농현장 맞춤형 기술보급</li> </ul>

- 전략작목 집중육성, 신소득 새기술 실증 등 역점추진 시책사업, 창의적 사업으로 농가소득 향상 및 지역 파급효과가 기대되는 사업 우선선정  
⇒ 심사결과 우선순위에 따라 신청금액 및 보조비율 조정 지원(80~60%)
- 세부 사업별 중간진도 관리 및 성과관리 강화
  - 사업 평가결과 피드백, 문제점 보완 및 추진성과에 따라 차년도 추가 지원 또는 성과 미흡사업 지원중단

## 32. 홍천 전통의 맛 소득창출 먹거리 발굴

담당명	사업구분	담 당	담당자	연락처
생활문화담당	공약사항	이미라	홍성미	4171

### □ 배경 및 필요성

- 홍천을 찾는 관광객의 요구를 충족하는 먹거리 발굴·육성으로 관광경제 활성화
- 지역 농산물을 이용한 먹거리 발굴로 농가 소득 제고

### □ 사업개요

- 사업기간: 2018년 ~ 계속
- 사업량: 2개사업
- 사업비: 223.1백만원(국비 1.6, 군비 196.5, 자부담 25)
- 사업내용: 홍천 전통의 맛과 시각적 요소 충족하는 먹거리 발굴 육성

사업명	사업량	사업비(백만원)				사업내용
		계	국비	군비	자부담	
계	25개소, 2개사업	223.1	1.6	196.5	25	
홍천으뜸맛집 발굴·육성	25개소	210.9		185.9	25	홍천대표 맛집 육성
대표음식 개발 실용화	2개사업	12.2	1.6	10.6		대표음식 메뉴화 교육, 우리쌀 가공식품활용 전문교육

- 연도별 자원 투자 실적 및 계획

연도별 자원별		연도별 자원 투자 실적 및 계획(단위: 백만원)					
		계	2020	2021	2022	2023	2024이후
소계		2,122.1	610	372	198.1	422	520
국비		326.6	300	25	1.6		
도비		3	3				
군비		1,792.5	307	347	196.5	422	520

## □ 추진계획

- 홍천으뜸맛집 발굴·육성지원: 25개소
  - 홍보 및 접수: '22. 1. ~ 3.
  - 홍천으뜸맛집 현장 심사: '22. 3. ~ 4.
  - 홍보 물품 및 장비 지원: '22. 6. ~ 12.
  - 블로거, 유튜브 등 SNS 활용한 홍천으뜸맛집 홍보: '22. 6. ~ 12.
- 대표음식 개발 실용화: 2개사업
  - 대표음식 메뉴화 교육 지원: 5회, 관내 외식업체 대상
    - 홍천 특산물인 쌀, 한우, 잣 등을 활용한 대표음식 개발
  - 우리쌀 이용 먹거리 개발교육: 4회, 관내 외식업체 대상
    - 우리쌀을 활용한 먹거리 개발



### 33. 귀농·귀촌 맞춤형 직업교육 및 취업알선

담당명	사업구분	담 당	담당자	연락처
귀농귀촌담당	공약사항	홍기식	홍기식	4164

#### □ 사업개요

- 사업기간: 2017년 ~ 계속
- 사업량: 6개사업
- 사업비: 456백만원(국비 50, 도비 6, 군비 380, 자부담 20)
- 사업대상: 예비 귀농·귀촌인 및 새내기 귀농인
- 사업내용: 도시민 유치 및 귀농 창업지원

사업명	사업량	사업비(백만원)				
		계	국비	도비	군비	자부담
계	6개사업	456	50	6	380	20
체류형농업창업센터운영	1개소	248			248	
귀농·귀촌학교 운영	8회	40	20	4	16	
신규농업인 현장실습 지원	5명	30	15		15	
귀농귀촌 멘토링 운영	5명	18	9	2	7	
귀농 창업 지원	2개소	20	6		14	
체류형창업지원센터수료 젊은 귀농인 창업지원	2개소	100			80	20

#### ○ 연도별 재원 투자 실적 및 계획

연도별 재원별	연도별 재원 투자 실적 및 계획(단위: 백만원)						
	계	2018	2019	2020	2021	2022	2022이후
소계	2,826	476	461	383	420	436	650
국비	518	100	115	60	43	50	150
도비	113	20	20	12	5	6	50
군비	2,195	356	326	311	372	380	450

## □ 추진실적( '17 ~ '21)

- 체류형농업창업지원센터 운영
  - 운영기간: 2017년 3월 ~ 현재
  - 교육 및 정착현황

연도별	교육인원	교육후 바로 정착		향후 이주 계획		정착의지 없음
		정착세대	정착인원	예정세대	예정인원	
계	129세대 164명	56세대	73명	36세대	43명	37세대
2021	28세대 35명	9	13	18	21	1
2020	23세대 29명	13	17	1	1	9
2019	26세대 32명	11	13	9	10	6
2018	25세대 33명	10	14	2	3	13
2017	27세대 35명	13	16	6	8	8

- 귀농귀촌학교 운영
  - 운영기간: 2017년 ~ 현재
  - 추진실적: 20회 468명('19 8회 185명, '18 7회 158명, '17 5회 125명)
- 신규농업인 현장실습 지원
  - 운영기간: 2019년 ~ 현재
  - 추진실적: 14명('21 5명, '20 4명, '19 5명)

## □ 향후계획

- 체류형농업창업지원센터 운영 등 귀농·귀촌 교육체계 확립
  - 예비귀농·귀촌인 대상 맞춤형 교과운영, 현장 중심교육으로 만족도 향상
  - 도시민 유치를 위한 홍보강화 및 교육 수료 후 정착률 증대
- 신규농업인 안정적 정착 지원을 위한 맞춤형 교육 지원
  - 선도농가 멘토·멘티 교육으로 전문 기술 습득지원 및 지역민과 갈등 해소 노력
- 귀농·귀촌인 창업지원을 통한 안정적 정착 지원
  - 창업 아이템 발굴 및 소자본 창업 지원으로 소득기반 마련

## □ 문제점 및 대책

- 코로나 19 바이러스 발생 및 확산으로 교육과정 운영 어려움
  - ⇒ 인터넷 영상교육, SNS 활용 등 비대면 교육과정 운영

## 34. 기후변화 대응 고품질 고소득 작목 확대

담당명	사업구분	담 당	담당자	연락처
원예기술담당 소득작목담당	공약사항	심경석 박광원	심경석/김선경 박광원/윤희영	4200/4201 4210/4212

### □ 사업개요

- 사업기간: 2018년 ~ 계속
- 사업량: 10개사업
- 사업비: 1,470백만원(국비 125, 도비 22.05, 군비 808.95, 자부담 314, 농협 200)

사업명	사업량	사업비(백만원)						사업내용
		계	국비	도비	군비	자부담	농협	
계	10개사업	1,470	125	22.05	808.95	314	200	-
고품질 부추수확 생력화 장비지원	4종	17			8.5	8.5		부추탈피기, 결속기, 온풍기, 분무기, 운반차
부추 규격화 포장재 지원	6종	64			32	32		포장박스, 테이프, 박스비닐, 결속끈,
시설부추 환경개선 지원	4종	73			36.5	36.5		이중하우스, 차광망, 자동개폐, 관수시설
구기자 노후 환경 개선 지원	11종	33			16.5	16.5		제초매트, 양수기, 실리콘 건조시트
구기자 가공 및 생력장비 지원	4대	20			10	10		세척기
구기자 신규포장 조성	2개소	8			4	4		재배시설(지주유인, 관수시설)
우리품종 전문생산단지 조성	10ha	500	125		375			국내육성품종 규모화 단지 조성
명품과원 조성	3ha	105		22.05	51.45	31.5		관수·관비시설, 지주시설, 묘목
권역별 전략 과원조성 (농협협력사업)	7개소	500			200	100	200	시설, 묘목 등
사과 시범단지 조성	5ha	150			75	75		관수·관비시설, 묘목

○ 연도별 재원 투자 실적 및 계획

연도별 재원별	연도별 재원 투자 실적 및 계획(단위: 백만원)						
	계	2018	2019	2020	2021	2022	2023이후
소계	15,560.5	2,115.1	2,822.6	2,267.3	1,755.5	1,470	5,130
국비	1,049	150	424		225	125	125
도비	1,131.55	113	172	346	73.5	22.05	405
군비	12,431.95	1,818.1	2,226.6	1,921.3	1,457	808.95	4,200
기타	948	34				514	400

□ 추진실적

- 과수 생산기반 조성(2021): 사과 174ha, 복숭아 37ha
  - 사과 9.2ha(국내품종 4.7ha)
  - 대홍복숭아 6.7ha(농협연계협력사업 4ha)
- 구기자 특화단지 조성(2021): 37농가 13ha
  - 구기자 신규포장: 지주 및 관수시설(3ha)
  - 구기자 규격화 품질개선: 포장재(200천매) 및 생력장비(2종 47대)
- 고품질 부추생산단지 조성(2021): 33농가 12ha
  - 생산출하량: 581.7톤(소득액 870,694천원)
    - ※ 평균시세: 1,497원/500g
  - 부추 재배시설: 2중하우스 7동, 온풍기 6대, 차광망시설 35동, 자동 개폐시설 29동, 점적관수시설 45동
  - 생력화장비: 5종 18대(탈피기 3, 결속기 3, 운반차 4, 분무기 6, 보행 관리제초기 2)
  - 규격화 품질개선: 포장박스 1종 35,260매, 포장비닐 4종 320,100매

□ 추진계획

- 고소득 작목 생산기반 확대조성
  - 사과 165ha ⇒ 250ha(2025), 복숭아 37ha ⇒ 100ha(2025)
  - 부추 14ha ⇒ 20ha(2025), 구기자 13ha ⇒ 15ha(2025)
- 생산량 증가에 대비한 유통·가공시설 확충: 과수거점 APC 유치
  - 고품질 농산물 가공·유통 활성화 지원(가공장비, 소포장재 등)

## 35. 산채 등 고랭지 채소 브랜드사업 지원

담당명	사업구분	담 당	담당자	연락처
원예기술담당	공약사항	심경석	심경석	4200

### □ 사업개요

- 사업기간: 2018년 ~ 계속
- 사업량: 4개사업
- 사업비: 330백만원(군비 165, 자부담 165)

사업명	사업량	사업비(백만원)			사업내용
		계	군비	자부담	
계	4개사업	330	165	165	-
산채 규격화 포장재 지원	7종	135	67.5	67.5	포장박스, 비닐속지, 테이프 등
산채 가공 및 생산출하장비 지원	6종	111	55.5	55.5	동력분무기, 발효통, 냉동고, 작업대 등
고품질 산채 친환경약제 지원	4종	10	5	5	석회유황합제, 친환경 살균·살충제 등
고품질 산채면적 확대 육묘지원	5종	74	37	37	민두릅 등 3종

- 연도별 자원 투자 실적 및 계획

연도별 자원별	연도별 자원 투자실적 및 계획(단위: 백만원)						
	계	2018	2019	2020	2021	2022	2022이후
소계	1,477	301.9	185.4	107.7	617	165	100
국비	25	25					
도비	206			6	200		
군비	1,246	276.9	185.4	101.7	417	165	100

### □ 추진실적

- 고품질 산채재배단지 조성: 171농가 127.5ha
  - 산채 우량품종 육묘보급: 59,000주(곰취 18,000주, 눈개승마 21,000주, 삼잎국화 10,000주, 어수리 10,000주)

- 규격화 품질개선 지원: 4종(포장재 11종 84,381매, 속간지 240속, 선물용 세트 15속, 박스테이프 125박스)
- 가공생산품 출하장비 지원: 4종(보관 선반대 150대, 작업대 2종 29대 저장고플라즈마 9대)
- 산채 노후환경개선 지원: 부직포 3종 192롤, 차광망 3종 129롤
- 산채 친환경자재 지원: 오투런 등 9종 640병
- 작업환경개선 시설지원: 포장작업실 6동/99㎡

## □ 추진계획

- 지속적인 재배면적 확대 및 산나물 포장재 규격화 출하지원
  - 규격화 포장재 7종, 친환경약제 4종, 가공출하용 생산장비 5종 산채육묘 공급(민두릅 등 3종)
- 홍천산나물 판매행사를 통한 지역경제 활성화로 농가소득 증대
- 고소득 산채품종 발굴보급으로 생산기반 조성 및 생력화 장비구축
- 고품질 산채 가공상품 개발 및 판매유통 활성화 지원(소포장용기, 택배비)

## 36. 작목별 전문농업인 육성

담당명	사업구분	담 당	담당자	연락처
교육경영담당	공약사항	이은애	이은애/정규환	4160/4162

### □ 사업개요

- 사업기간: 2018년 ~ 계속
- 사업량: 4,673명/년
- 사업비: 267.5백만원(국비 55, 군비 212.5)
- 사업내용: 맞춤형 단·중·장기 실용기술교육, 지역활력 리더육성 교육

사업명	사업량	사업비(백만원)		
		계	국비	군비
계	7개사업	267.5	55	212.5
농업기술전문교육	2,100명	52.5	14	38.5
농업인 역량강화	600명	20		20
품목별농업인연구모임체 육성	1,243명	20	4	16
품목별장기교육(홍천농업인대학)	100명	60	16	44
농심함양교육	400명	8		8
농촌마을 리더육성 교육	210명	65		65
강소농 육성지원 및 성과 평가	20명	42	21	21

- 연도별 자원 투자 실적 및 계획

연도별 자원별	연도별 자원 투자 실적 및 계획(단위: 백만원)						
	계	기투자	2018~2019	2020	2021	2022	2022이후
소계	2,056.5	245	529	348	392	267.5	275
국비	428.5	107	101	66	44.5	55	55
도비	4.5				4.5		
군비	1,623.5	138	428	282	343	212.5	220

□ **추진실적: 11과정 5,493명** \* 2018년 ~ 현재: 22,355명

- 농업인실용기술교육(정책교육): 새해농업인실용교육 등 3과정 380명
- 농업인 역량강화 전문교육(단·중·장기): 흥천농업인대학 등 4과정 3,706명
- 농업경영기술실용화교육: 강소농 육성지원 등 2과정 355명
- 농업·농촌 활성화 리더육성교육: 2과정 1,052명

□ **향후계획**

- 지구 온난화, 탄소중립 대비 흥천농업 SWOT 전략 교육(과수, 특화품목)
- 시장변화(디지털 노마드), 소비트렌드에 맞는 교육과정 발굴 및 심화교육
- 지역활력화 및 농촌개발을 위한 교육 프로그램 발굴·운영
  - 푸드플랜(생산혁신, 유통혁신, 공동체혁신), 지역순환경제, 농촌활력화 활성화 사례 등 농촌리더 벤치마킹 강화

□ **문제점 및 대책**

- 코로나19 확산, 위드코로나 등으로 적극적 농업인 대면교육 추진 한계
  - 농업인 비대면 교육시스템 구축으로 양질의 온택트 교육콘텐츠 제공
    - \* ZOOM(실시간), YouTube(비동시성) 교육 등
  - 디지털 역량 취약계층(중·장년층) SNS활용 기본교육 적극 추진



## 37. 농기계 임대사업 확대

담당명	사업구분	담 당	담당자	연락처
농기계담당	공약사항	전용태	남현우	4180

### □ 배경 및 필요성

- 농업기계 구입부담 경감 및 영농 적기 농업기계 지원으로 소득 증대 기여
- 농업기계 기술교육 훈련사업 강화로 안전사고 예방과 자가정비 및 수리 능력 배양

### □ 사업개요

- 사업비: 1,675백만원(국비 19, 도비 3, 군비 1,653)
- 추진내용
  - 농업기계화 교육훈련 강화
    - 자가정비·수리능력 배양과 더불어 안전사고 예방교육 강화
    - 농업인의 생명보호 및 자가·임대농기계의 효율적인 운영
  - 농업기계 임대사업 확대
    - 농작업 대행사업의 효율적인 운영을 통한 취약계층 적기 영농 지원
  - 밭 농업기계화 촉진
    - 작목별 기계화 촉진을 통한 강원도형 밭 농업기계 보급
    - 농업기계화율 향상으로 농촌 인력난 해소 및 적기영농 실현
- 연도별 자원 투자 실적 및 계획

연도별 자원별	연도별 자원 투자 실적 및 계획(단위: 백만원)						
	계	기투자	2018~2019	2020	2021	2022	2022이후
소계	20,360	6,412	5,450	2,533	2,490	1,675	1,800
국비	3,004	622	1,433	30	800	19	100
도비	1,257	474	347	73	160	3	200
군비	16,099	5,316	3,670	2,430	1,530	1,653	1,500

## □ 추진계획

- 농업기계 임대사업 운영: 6개소(본소, 동·서·남부·내면·철정지소)
  - 6개사업장, 1,675백만원(노후농기계 교체 35종 70대)
- 농업기계 기술교육훈련 강화
  - 사업량: 7개과정 92회 1,670명
  - 세부사업내용
    - 농업기계 안전교육: 5개과정 22회 370명
      - 농업용굴착기 실습 10회 100명, 안전교육 8회 240명, 정비교육 2회 40명, 여성농업인 교육 1회 10명, 직원 현장농업기계교육 2회 20명
    - 농업기계 순회기술교육: 오지마을 중심 60회 1,200명
    - 교육용 시뮬레이터 운영: VR 기술활용한 굴착기, 로더 교육 10회 100명
    - 농업기계 안전 홍보물 제작: 안전사고 예방 가이드북, 안전반사 스티커 등 5종 5,000부 내외
- 농업기계 임대사업 추진: 9,000건('21년 임대실적 강원도 2위)
  - 임대장비 운송 서비스 추진: 5톤 4대, 3.5톤 1대
  - 농번기 휴일근무 운영(3~6월, 9~11월): 08시부터 출고
- 농작업 대행사업 운영: 1개 작업단, 170회(대행료 100~250원/3.3㎡)
  - 작업내용: 경운, 무논정지, 벼이앙, 벼·잡곡 수확 등
  - 지원대상: 만70세 이상, 여성농업인 및 장애인이 경영하는 농지
  - 경운, 로터리, 무논정지, 벼 이앙 및 수확작업에서 범용콤바인 등 대형 농기계 농작업을 추가하여 대행사업 영역 확대

⇒ 민간영농대행작업단과 협업으로 대행대상 및 작업면적 확대

## 38. 친환경 급식 지원 확대

부서명	사업구분	담당	담당자	연락처
먹거리정책T/F	공약사항	장순희	박문희	4902

### □ 배경 및 필요성

- 친환경 학교급식 지원으로 성장기 학생들의 건전한 심신발달 및 학부모 부담 경감
- 친환경(우수)식재료 지원으로 학교급식의 질 향상 및 지역농산물 소비 촉진

### □ 추진상황

- 사업명: 친환경(우수) 농산물 학교급식 지원
- 사업량: 4개사업
- 사업대상: 강원도홍천교육지원청
- 사업비: 3,596백만원(국비 22, 도비 1,247.6, 군비 1,550.4, 교육청 776)

사업명	대상 (학교)	인원 (명)	사업비(백만원)					비고 (급식일)
			계	국비	도비	군비	교육청	
계	223	17,827	3,596	22	1,247.6	1,550.4	776	-
친환경 학교급식 지원	56	5,060	2,842		1,137	1,137	568	초, 중, 고
친환경 우수농산물 학교 급식 지원	71	6,041	416		104	104	208	초, 중, 고
우수농산물 학교 급식 지원	71	6,041	294			294		유, 초 186일, 중, 고 183일
초등돌봄교실 과일 간식	25	685	44	22	6.6	15.4		

### □ 추진계획

- 계획수립: 1월
- 사업신청: 2월 ~ 3월
- 사업추진: 3월 ~ 익년도 2월
- 사업정산: 익년도 4월