



밝은 미래 희망찬 홍천

2018 회계연도 예산의 성과계획서

목 차

제1장 성과계획 관리체계 및 재정운용 방향

1. 비전 및 체계	7
2. 조직 및 인력 총괄	8
3. 성과계획 총괄표	9
4. 재정운용 방향	23

제2장 전략목표별 성과계획 추진계획

1. 기획감사실	27
2. 전원도시과	59
3. 자치행정과	99
4. 종합민원실	153
5. 주민복지과	169
6. 재 무 과	283
7. 문화관광과	299
8. 환경위생과	345
9. 농업정책과	387
10. 산 림 과	431

11. 축 산 과	461
12. 경제협력과	491
13. 건설방재과	523
14. 토지주택과	573
15. 의회사무과	593
16. 보 건 소	601
17. 농업기술센터	641
18. 상수도사업소	685

제1장

성과계획 관리체계 및 재정운용 방향

1. 비전 및 체계

꿈에 그린 전원 도시 홍천



밝은 미래 희망찬 홍천



- 군민이 신뢰·공감·감동하는 현장중심 군정 실현
- 복지사각지대 해소를 위한 맞춤형 복지행정 구현
- 일자리 중심의 지역경제 도약기반 조성
- 농축산업 경쟁력 강화로 부자농촌 건설
- 쾌적하고 살기 좋은 전원도시 육성
- 누리고 즐기는 문예·관광·체육 진흥

2. 조직 및 인력 총괄현황

가. 조직 : 본청(2실12실과), 의회(1), 직속기관(2), 사업소(2), 읍·면(10)

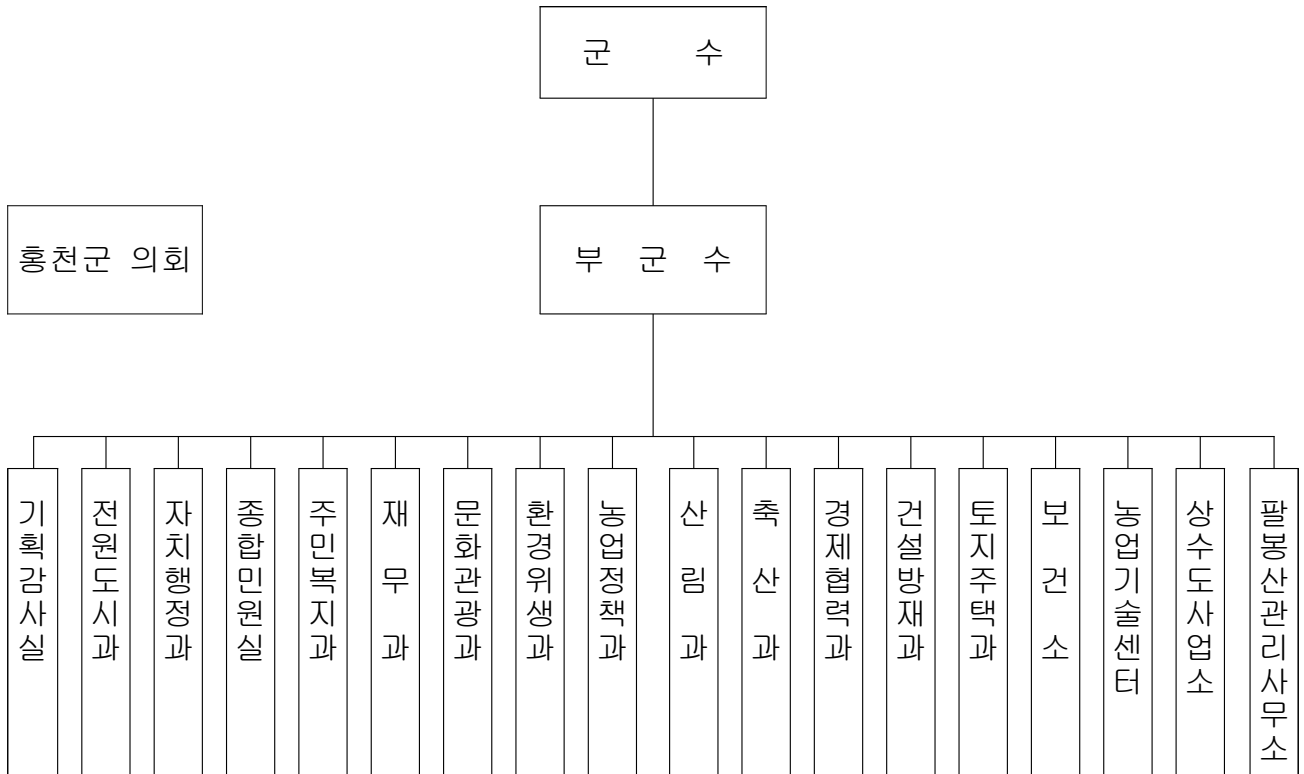

나. 인력 총괄현황

(단위 : 명)

구분	계	본청	의회	직속기관	사업소	읍면
계	678	380	12	98	26	162
정무직	1	1				
2~9급	644	375	12	69	26	162
전문경력관	2	1		1		
지도직	28			28		
연구직	3	3				

※ 2017.11.01. 현원기준

3. 성과계획 총괄표

가. 총괄

(단위:개, 백만원)

부서명	성과계획				예산액		
	전략목표수	정책사업목표		단위사업수	예산액	전년도예산액	비교증감
		개수	지표수				
계	18	71	140	193	461,727	415,798	45,929
기획감사실	1	3	6	11	15,989	16,706	△718
전원도시과	1	4	10	12	35,170	29,552	5,618
자치행정과	1	6	13	23	41,075	33,968	7,107
종합민원실	1	5	7	5	580	418	161
주민복지과	1	9	18	37	97,709	80,226	17,483
재무과	1	3	6	8	42,740	40,231	2,510
문화관광과	1	8	13	15	14,033	12,375	1,657
환경위생과	1	6	14	11	38,494	46,523	△8,030
농업정책과	1	2	4	7	32,553	29,910	2,644
산림과	1	2	5	6	24,947	27,995	△3,049
축산과	1	1	3	4	9,299	10,154	△855
경제협력과	1	7	12	10	20,355	17,320	3,035
건설방재과	1	6	11	9	44,188	35,025	9,163
토지주택과	1	3	6	7	9,795	5,884	3,911
의회사무과	1	1	3	2	701	1,010	△309
보건소	1	2	3	12	8,893	6,439	2,454
농업기술센터	1	2	4	12	12,833	13,783	△950
상수도사업소	1	1	2	2	12,375	8,277	4,097

나. 성과계획 및 자원비중

전략목표명 (부서명)	정책사업목표명	성과지표명	예산액 (백만원)		비중(%)
군민 중심의 미래 창조적인 군정을 추진한다. (기획감사실)	군정정책 홍보를 통한 군정 이해 제고와 지방 재정 신속집행으로 재 정 효율성을 제고한다.	군정홍보를 위한 언론 보도건수	11,475		3.07
		신속집행 추진율			
	교육여건 개선 및 지역 의 미래 인재를 육성한 다.	홍천군청 진로체험터 참여 학생 수			

전략목표명 (부서명)	정책사업목표명	성과지표명	예산액 (백만원)	비중(%)
<p>군민 중심의 미래 창조적인 군정을 추진한다. (기획감사실)</p>	<p>교육여건 개선 및 지역의 미래 인재를 육성한다.</p>	<p>교육경비 보조금</p>	<p>11,475</p>	<p>3.07</p>
	<p>일반농산어촌개발 사업을 통한 지역특화발전도모 및 귀농귀촌인의 안정적인 농어촌 정착·농업 경영기반을 조성한다.</p>	<p>귀농귀촌인 교육 교육프로그램 운영비 및 교육운영 재료비 집행률</p>		
		<p>일반농산어촌개발 신규사업 선정률</p>		
<p>누구나 살고 싶은 꿈에 그린 전원도시 조성 (전원도시과)</p>	<p>전원도시 조성을 위한 도시군 관리계획을 수립하고 이를 바탕으로 도시기반 시설을 설치한다.</p>	<p>군 관리계획결정(안) 및 실시계획 공람공고(건)</p>	<p>33,785</p>	<p>9.05</p>
		<p>다부서 업무 관려법 검토</p>		
		<p>도시계획도로 개설(신설)</p>		
	<p>깨끗하고 편리한 도시 환경 유지를 위한 도로 유지보수 사업을 추진한다.</p>	<p>도로보수팀 운영</p>		
		<p>시가지(도로) 무단점용 단속</p>		
		<p>도시계획도로 내 환경정비</p>		
		<p>자연경관과 어우러지는 도시디자인 조성 및 범죄예방 디자인으로 살기 좋은 도시 이미지 구현한다.</p>		
	<p>가로등 신설 및 정비</p>			
<p>주차시설 확대 및 교통 안전 시설물 설치 및 주차 정차 단속을 통한 편리하고 안전한 교통서비스를 제공한다.</p>	<p>공영노외주차장 조성</p>			

전략목표명 (부서명)	정책사업목표명	성과지표명	예산액 (백만원)	비중(%)
누구나 살고 싶은 꿈에 그린 전원도시 조성 (전원도시과)	주차시설 확대 및 교통 안전 시설물 설치 및 주 정차 단속을 통한 편리 하고 안전한 교통서비 스를 제공한다.	불법 주정차 단속건수	33,785	9.05
군민을 위한 열린행정을 구현하고 안전하고 신뢰받는 군민 중심의 사회를 조성한다. (자치행정과)	공정한 인사조직 관리 와 다양한 복지시책 제 공을 통해 열심히 일하 는 분위기를 조성한다.	공직자 상시학습 이수율	25,763	6.90
		맞춤형 복지 휴양시설 이용실적		
	깨끗하고 공정한 제7회 전국동시 지방선거를 추진한다.	공정한 선거관리 운영		
	주민자치 역량강화 지 원을 하고 군민화합을 위한 역점시책을 추진 한다.	이장자녀 장학금 지원		
		군민화합 구현(군민의날 화합의 한마당 행사)		
		군정유공군민 공로패 수여실적		
	국가방위 요소의 효율 적 운영으로 비상대비 능력 배양한다.	민방위대원 교육 및 훈련실시		
		민방위 시설(장비) 유지관리		
사회복무요원 관리				
정보보안강화, 정보시 스템 구축을 통해 창의 적이고 효율적인 정보 화 군정을 구현하고 주 민정보화욕구를 충족하 다.	법정부 EA 정보 등록율			

전략목표명 (부서명)	정책사업목표명	성과지표명	예산액 (백만원)	비중(%)
<p>군민을 위한 열린행정을 구현하고 안전하고 신뢰받는 군민 중심의 사회를 조성한다. (자치행정과)</p>	<p>정보보안강화, 정보시스템 구축을 통해 창의적이고 효율적인 정보화 군정을 구현하고 주민정보화욕구를 충족한다.</p>	<p>공공데이터 개방 실적</p>	<p>25,763</p>	<p>6.90</p>
	<p>체육 인프라 확충 및 유리지관리로 지역경제를 활성화하고 생활체육 저변을 확대한다.</p>	<p>체육시설 인프라 조성</p>		
		<p>전문체육육성 및 생활체육 활성화</p>		
<p>군민과 함께하는 고객감동 민원행정을 구현한다. (종합민원실)</p>	<p>맞춤형 민원서비스 제공 및 고객중심의 민원행정을 구현한다.</p>	<p>고객만족도</p>	<p>498</p>	<p>0.13</p>
		<p>무료법률상담실 운영</p>		
	<p>국토의 효율적 이용 및 개발행위 허가지의 효율적 사후관리를 통한 건전한 토지개발을 유도한다.</p>	<p>개발행위 민원처리 건수</p>		
	<p>농지취득 및 농지전용 허가를 통한 토지의 현황과 공부일치를 실현한다.</p>	<p>농지전용 민원처리 건수</p>		
	<p>산지관리 및 보전으로 국토의 효율적 개발 및 국토 경관 보호를 실현한다.</p>	<p>산지전용허가 민원처리 건수</p>		
	<p>건축신고 및 허가 등 민원업무의 원활한 추진 및 투명하고 공정한 건축행정서비스 제공으로 신뢰받는 건축행정을 구현한다.</p>	<p>건축허가 민원처리 단축률</p>		
<p>함께 누리는 맞춤형 복지서비스 제공으로 지역복지 운영 활성화 및 복지체감도를 향상한다. (주민복지과)</p>	<p>지역복지 운영 활성화로 민관이 함께하는 자원 봉사 나눔 문화를 확산시킨다.</p>	<p>통합사례관리가구 지원</p>	<p>96,383</p>	<p>25.81</p>

전략목표명 (부서명)	정책사업목표명	성과지표명	예산액 (백만원)	비중(%)	
<p>함께 누리는 맞춤형 복지서비스 제공으로 지역복지 운영 활성화 및 복지체감도를 향상한다. (주민복지과)</p>	지역복지 운영 활성화로 민관이 함께하는 자원 봉사 나눔 문화를 확산시킨다.	긴급복지지원	96,383	25.81	
	국가보훈선양 사업의 추진으로 국가유공자 명예 선양과 올바른 국가관 확립을 도모한다.	국가보훈 대상자 수당지원			보훈단체 지원
		국민기초생활보장으로 수급자의 생활안정을 지원한다.			저소득층 수혜자 비율(생계급여)
	노인계층의 다양한 욕구를 충족시켜 활기찬 노후를 보낼 수 있는 기반을 제공한다.				노인생활 안정지원
		저소득 장애인의 생활안정을 도모한다.			장애인 생활안정 지원

전략목표명 (부서명)	정책사업목표명	성과지표명	예산액 (백만원)	비중(%)
<p>함께 누리는 맞춤형 복지서비스 제공으로 지역복지 운영 활성화 및 복지체감도를 향상한다. (주민복지과)</p>	<p>여성의 권익을 증진하고 건전한 가정을 육성한다.</p>	아이돌보미지원 실적	96,383	25.81
		다문화가족 지원 실적		
		여성가족정책 홍보실적		
	<p>미래세대 청소년을 육성한다.</p>	청소년문화의집 동아리활동 인원수		
		청소년상담지원센터 사례관리자 수		
	<p>아동이 건강하고 행복하게 자랄 수 있는 환경을 구축한다.</p>	어린이집 평가인증률		
		아동복지시설 지원		
<p>전문적이고 개별화된 복지서비스 제공으로 지역 주민의 삶의 질 향상에 기여한다.</p>	프로그램 수강인원			
<p>공평조세 구현 및 자주채원 확충으로 군정을 총력 지원한다. (재무과)</p>	<p>효율적인 재산 관리를 통한 재정수입 증대 및 쾌적한 근무환경 조성에 따른 행정서비스 증진을 도모한다.</p>	청사시설 개선 실적	3,092	0.83

전략목표명 (부서명)	정책사업목표명	성과지표명	예산액 (백만원)	비중(%)
<p>공평조세 구현 및 자주 재원 확충으로 군정을 총력 지원한다. (재무과)</p>	<p>효율적인 재산 관리를 통한 재정수입 증대 및 쾌적한 근무환경 조성 에 따른 행정서비스 증 진을 도모한다.</p>	<p>공유재산 대부료 징수</p>	<p>3,092</p>	<p>0.83</p>
		<p>지방세 체납액 정리 실적</p>		
	<p>공평과세 및 지방세·세 외수입의 적극적 징수 를 통하여 자주재원을 확보한다.</p>	<p>세외수입(현년도 과태료) 징수율</p>		
		<p>개별주택가격 산정률</p>		
	<p>공정하고 투명한 회계 질서 확립을 통하여 지 역경제 활성화에 기여 한다.</p>	<p>지역업체 수의계약율</p>		
<p>언제 어디서나 함께 할수있는 문화예술 및 평생학습 구현과 청정 홍천 관광 흥천으로의 도약한다. (문화관광과)</p>	<p>품격 있는 지역 고유문 화 창출로 문화 향유권 을 증대한다.</p>	<p>문화누리카드 발급</p>	<p>13,486</p>	<p>3.61</p>
		<p>홍천미술관 운영</p>		
	<p>전통문화 보존 및 전승 으로 문화유산을 보존 계승한다.</p>	<p>문화재 보수 실적</p>		
	<p>지역 문화예술 활성화 로 군민의 문화향유 기 회를 확대한다.</p>	<p>문화예술 이용 활성화</p>		
<p>문화예술단체 육성지원</p>				

전략목표명 (부서명)	정책사업목표명	성과지표명	예산액 (백만원)	비중(%)
<p>언제 어디서나 함께 할수있는 문화예술 및 평생학습 구현과 청정 흥천 관광 흥천으로의 도약한다. (문화관광과)</p>	<p>테마가 있는 관광 인프라 구축으로 국내·외 관광객 유치기반을 조성한다.</p>	<p>관광홍보 및 마케팅</p>	<p>13,486</p>	<p>3.61</p>
		<p>관광기반시설 조성</p>		
	<p>레포트 중심도시 육성으로 지역경제 활성화에 기여한다.</p>	<p>레포트 시설이용 활성화</p>		
	<p>소규모 지역축제 행사로 지역경제 활성화 및 농특산물 판로를 모색한다. (코스모스 축제, 검산홀 우리맥주만들기 축제 등)</p>	<p>지역 소규모축제 방문객 인원</p>		
	<p>공공도서관 운영으로 책과 함께하는 범 군민 운동을 전개한다.</p>	<p>도서관 이용자수</p>		
		<p>문화강좌 운영</p>		
<p>평생학습 기반 구축으로 군민 취미생활의 다양성을 확보한다.</p>	<p>평생학습 프로그램 참여자수</p>	<p>평생학습축제 참여자수</p>		
<p>청정 자연환경 보전 및 건강하고 쾌적한 생활환경을 조성한다. (환경위생과)</p>	<p>피해예방 시설지원 확대와 생태탐방로를 확충하여 생태환경을 체계적으로 보전·관리한다.</p>	<p>피해예방시설 설치지원 및 농작물 피해보상</p>	<p>30,355</p>	<p>8.13</p>

전략목표명 (부서명)	정책사업목표명	성과지표명	예산액 (백만원)	비중(%)
청정 자연환경 보전 및 건강하고 쾌적한 생활환경을 조성한다. (환경위생과)	피해예방 시설지원 확 대와 생태탐방로를 확 충하여 생태환경을 체 계적으로 보전·관리한 다.	환경개선부담금 징수를	30,355	8.13
		고품질 퇴액비 자원화시설 적정운영		
	하천 및 개인하수처리 시설관리로 청정수질 환경을 조성한다.	개인하수처리시설 관리지원		
		축분·분뇨처리시설 적정운영		
	건강하고 쾌적한 그린 환경 흥천을 조성한다.	환경오염물질 배출시설 지도점검 및 행정·사법처분		
		비산먼지 및 특정소음 발생사업장 신고·지도점검 및 행정처분		
		노후경유차 조기폐차 지원금 지원		
	생활쓰레기의 신속한 처리로 쾌적한 생활환 경을 제공한다.	슬레이트 처리지원		
		영농폐기물 처리지원		
	하수처리 및 환경기초 시설 개량으로 깨끗한 환경 인프라를 구축한 다.	환경기초시설 처리		
		하수관로 준설 및 보수		
	안전한 위생업소 관리 로 건강하고 쾌적한 삶 을 제공한다.	유통식품 안전관리		
어린이 식품안전보호구역 안전관리				

전략목표명 (부서명)	정책사업목표명	성과지표명	예산액 (백만원) 비중(%)			
농가소득 보전 및 농업의 현대화를 통해 농산물 유통경쟁력을 강화한다. (농업정책과)	농가소득 보전 및 농업의 현대화를 통해 농산물 유통경쟁력을 강화한다	농산물 직거래 판매 증가율	31,519	8.44		
		직불제 지급액 증가율				
	농업경쟁력 강화를 위해 농업용수 개발 및 체계적인 농업생산기반시설을 구축한다.	발기반정비사업 추진실적			24,575	6.58
		농업기반시설 개보수사업 완료실적				
숲과 더불어 행복을 만드는 무궁화 중심도시 흥천을 건설한다. (산림과)	산림의 보호 및 경제력 향상과 산림경영을 통한 농·산촌 주민 소득증대에 기여한다.	경제조림조성실적	9,274	2.48		
		산림바이오매스수집단 운영				
	무궁화 중심도시 육성 발전과 산림휴양 시설로 다양한 휴식공간을 제공한다.	공작산 생태숲 방문객 실적			31,519	8.44
		공원조성 실적				
무궁화 식재 및 양묘장 조성실적	소 구제역 항체형성률	9,274	2.48			
가축의 개량과 증식, 축산업의 구조 개선, 가축과 축산물의 수급조절, 가격안정 및 유통개선 등을 통한 축산업 발전으로 축산농가의 소득을 증대시킨다. (축산과)	축수산물의 생산성 제고 및 경쟁력 강화를 위한 지원·관리로 축산농가 및 내수면 어업인의 소득 증대, 경영안정도 모를 목표로 한다.	소 구제역 항체형성률	9,274	2.48		

전략목표명 (부서명)	정책사업목표명	성과지표명	예산액 (백만원)	비중(%)
<p>가축의 개량과 증식, 축산업의 구조 개선, 가축과 축산물의 수급조절, 가격안정 및 유통개선 등을 통한 축산업 발전으로 축산농가의 소득을 증대시킨다. (축산과)</p>	<p>축·수산물의 생산성 제고 및 경쟁력 강화를 위한 지원·관리로 축산농가 및 내수면 어업인의 소득 증대, 경영안정 도모를 목표로 한다.</p>	조사료 생산 실적	9,274	2.48
		한우거세 지원		
<p>현장중심의 내발적 산업·경제 활성화를 도모한다. (경제협력과)</p>	<p>전통시장 활성화와 신재생 에너지 보급 사업으로 지역경제 활성화에 기여한다.</p>	소상공인 시설개선 및 경영지원	14,390	3.85
		신재생에너지 주택지원		
	<p>기업하기 좋은 환경을 조성한다.</p>	중소기업육성기금 출연		
		중소기업 기반시설 지원		
	<p>기업유치 활동 강화 및 유치기업의 조기 정착을 지원한다.</p>	기업유치 수		
	<p>기업체의 집적화 유도를 통해 경제활성화 및 고용증대에 기여한다.</p>	농공단지 관리 운영		
	<p>지식기반 산업육성 지원으로 생명·건강사업을 활성화 시킨다.</p>	홍천생명건강과학관 운영		
		청소년 바이오인턴십 운영		
<p>고용율 68% 달성을 위한 일자리 확충 기반을 조성한다.</p>	공공근로 및 지역공동체 사업추진			

전략목표명 (부서명)	정책사업목표명	성과지표명	예산액 (백만원) 비중(%)	
<p>현장중심의 내발적 산업·경제 활성화를 도모한다. (경제협력과)</p>	<p>고용율 68% 달성을 위한 일자리 확충 기반을 조성한다.</p>	<p>사회적 기업 육성사업</p>	<p>14,390</p>	<p>3.85</p>
		<p>마을기업 육성사업</p>		
	<p>발전소 주변지역 지원 사업을 통해 발전피해를 보상하고 지역개발을 추진한다.</p>	<p>발전소주변지역 지원</p>		
<p>광역녹색도시 인프라 구축으로 행복한 군민을 실현한다. (건설방재과)</p>	<p>국유재산의 적절한 보호와 효율적인 관리·처분으로 공공복리 증진 실현한다,</p>	<p>국유재산관리</p>	<p>43,432</p>	<p>11.63</p>
		<p>군도정비</p>		
	<p>농촌지역의 생활환경을 개선과 도로교통 서비스로 삶의 질 향상을 실현한다.</p>	<p>농어촌도로정비</p>		
		<p>도로유지관리</p>		
		<p>소하천정비 종합계획 재정비</p>		
	<p>하천정비를 통해 안전한 경관 및 하천을 조성한다.</p>	<p>하천제방정비</p>		
		<p>소하천정비사업</p>		
	<p>아름다운 지역사회 개발로 농촌지역 균형개발을 실현한다.</p>	<p>농촌지역균형개발</p>		
	<p>군민이 체감할 수 있는 안전한 사회를 조성한다.</p>	<p>재난 예경보 시설활용(홍보횟수)</p>		
	<p>재해예방 및 사전대비를 통해 재난안전관리 체계 구축한다</p>	<p>재해위험지구정비</p>		

전략목표명 (부서명)	정책사업목표명	성과지표명	예산액 (백만원)	비중(%)
광역녹색도시 인프라 구축으로 행복한 군민을 실현한다. (건설방재과)	재해예방 및 사전대비를 통해 재난안전관리 체계 구축한다	홍수해보험 사업	43,432	11.63
쾌적하고 살기 좋은 삶을 위한 기반을 구축한다. (토지주택과)	공정하고 신뢰받는 지가관리와 지적민원 서비스를 제공한다.	지적기준점 유지관리	9,621	2.58
		도로명주소 안내시설물 설치		
		개별공시지가 검증결과 미조정필지		
	쾌적하고 살기좋은 주거환경을 조성한다.	빈집정비사업		
주거취약계층에게 적절한 주거지원 시책을 시행함으로써 주거비 부담을 완화하고 양질의 주거수준을 확보한다.	주거급여(수선유지)			
	주거취약계층 노후주택 개량			
주민의 화합과 지역발전을 위해 소신 있는 의정으로 사랑받는 의회를 구현한다. (의회사무과)	효율적인 의정지원으로 신뢰받는 지방 의회를 구현한다.	의정활동 지원 실적	635	0.17
		의회청사, 시설유지관리		
		의정활동 홍보		
공공의료서비스 제공 확대로 보건의료서비스 체계를 구축한다. (보건소)	만성질환자 등록관리와 건강생활실천 프로그램 개발지원으로 주민의 건강과 삶의 질을 향상 시킨다.	고혈압·당뇨병환자 등록률	7,650	2.05
		금연 성공율		

전략목표명 (부서명)	정책사업목표명	성과지표명	예산액 (백만원)	비중(%)
공공의료서비스 제공 확대로 보건의료서비스 체계를 구축한다. (보건소)	고위험 임신부에 대한 맞춤형 의료서비스 제 공으로 분만 취약지의 안전한 출산 인프라를 구축한다.	고위험 임신부 관리율	7,650	2.05
농업인 소득향상과 고객만족 농촌지도사업 전개한다. (농업기술센터)	지역농업 발전 기반조 성으로 농업 경쟁력확 보 및 농촌생활 활력 증 진한다.	농업인 전문 인력 육성	12,022	3.22
	농업 경쟁력 제고를 위 한 소득자원 개발보급 및 소비자 만족형 친환 경 고품질 농산물 생산 한다.	농기계 임대사업 활성화		
		소득작목 개발 및 신기술 보급실적		
풍부한 수자원확보 및 안정적인 물공급 기반 구축으로 주민의 질 높은 생활 조성한다. (상수도사업소)	안정적인 상수원 확보 와 맑은 물 공급에 따른 주민 보건생활의 질 향 상에 기여한다.	(마을)상수도 보급률	5,510	1.48
		(마을)상수도 관로 실적		

4. 재정운용 방향

가. 재정전망

□ 세 입

- 지방세는 수출증가·국가추경에 따른 경기회복세, 비과세 감면 축소 등에 따라 증가추세를 유지할 것으로 보이나 완만한 증가세를 보일 것으로 전망
- 세외수입은 과세자료 연계, 체납액 일제정리, 지방세세외수입 운영 실적 진단·공개제도 등으로 예년보다 증가될 전망
- 지방교부세는 내국세 세입여건이 다소 증가될 것으로 보이나, 대외경제 상황의 불확실성 등으로 예년과 비슷한 수준으로 전망
- 국고보조금은 저성장, 양극화, 저출산·고령화 등 당면한 구조적 문제 해결을 위한 복지정책 확대 등으로 전년대비 증가할 것으로 전망

□ 세 출

- 공공부문 일자리 창출, 저출산·고령화 극복기반 강화 및 국민기본생활 보장을 위한 지방비 부담 증가 전망
 - 사회복지 전담 공무원 신규충원, 육아휴직 대체인력 충원 등 공공부문 일자리 창출에 따른 경비 마련 필요
 - 치매국가책임제, 아동수당 신설, 기초생보 부양의무자 기준 조정, 기초연금 및 장애인 연금 확대 등에 따른 복지비 부담 증가
- 주민안정 인프라 구축을 위한 투자 확대
 - 지역 주력기업 및 중소기업 수출지원, 청년 창업·일자리 지원 등 신성장동력 창출 지원
 - 재난 및 안전관리, 재난복구 능력 강화 등 주민안전을 위한 투자 확대
- 지역개발 사업 및 지역경제 활성화 관련 지출 수요 증가
 - 도로·교량·하천 등 지역 SOC사업 지속 추진
 - 소상공인·중소기업, 농축수산 부문의 경쟁력 강화지원
 - 생태하천 등 자연환경 조성, 상·하수도 및 생활폐기물 처리시설 확충

나. 재정운용 방향

지방재정운용 목표

주민이 행복한 건정재정 실현

< 재정운용 기본방향 >

- 재정 효율성 및 투명성 제고로 건전재정 운영 강화
- 일자리 창출 및 주민소득 증대로 주민생활 안정
- 신성장 동력 창출 및 미래 대비 투자로 경제기반 강화

건전재정 운영

- ◆ 지방재정의 투명성 및 효율성 제고
- ◆ 선심성·낭비성 지출 자율책임 강화
- ◆ 세입확충 및 지방공기업 등 경영혁신

주민생활 안정

- ◆ 일자리 창출사업 지속 추진
- ◆ 주민소득 증대 도모
- ◆ 안심생활 환경 조성

지역경제 활성화

- ◆ 중소기업 수출 지원
- ◆ 창업 지원 강화
- ◆ 지역경제 활성화

제2장

전략목표별 성과계획 추진계획

기 획 감 사 실

전략목표	군민 중심의 미래 창조적인 군정을 추진한다
[소관부서]	기획감사실

1. 기본방향

<ul style="list-style-type: none"> ○ 군민 중심의 효율적인 군정운영 및 지원 <ul style="list-style-type: none"> - 지역발전 가속화를 위한 미래 창조적 기획조정 기능 강화 - 체계적인 군정홍보 및 효율적인 예산운영 관리 - 반부패 청렴시책 제도 구축 및 예방활동 강화 - 국제교류 및 국내교류 활성화, 민간단체 군정참여 지원 - 군정의 확인평가 기능 강화 및 불합리한 규제 개선 ○ 향도 인재 육성을 위한 교육여건 개선 지원 ○ 지역별 특화된 창조적 마을 만들기 및 귀농귀촌(전원도시)

< 정책사업목표 현황 >

(단위:개, 백만원)

정책사업목표	성과 지표수	단위 사업수	예산액
군정정책 홍보를 통한 군정 이해 제고와 지방재정 신속집행으로 재정 효율성을 제고한다.	2	8	2,942
교육여건 개선 및 지역의 미래 인재를 육성한다.	2	1	5,189
일반농산어촌개발 사업을 통한 지역특화발전 도모 및 귀농귀촌인의 안정적인 농어촌 정착·농업 경영기반을 조성한다.	2	2	3,343

2. 조직 및 인력현황

(단위 : 명)

부서명	정원				현원	계단위 직제명
	계	4급이상	5급	6급이하		
계	27	1	0	26	29	
기획감사실	27	1	0	26	29	미래기획담당, 군정홍보담당, 예산담당, 감사담당, 대외협력담당, 인구정책담당, 지역공동체담당, 귀농귀촌TF팀

3. 예산현황

(단위 : 백만원, %)

구 분	예산액		전년도예산액		비교증감	
	예산액	구성비	예산액	구성비	증감률	증감률
계	15,989	100.00 %	16,706	100.00 %	△718	△4.30%
정책사업	15,807	98.87 %	16,618	99.47 %	△811	△4.88%
행정운영경비	181	1.13 %	89	0.53 %	93	104.32%
인력운영비	114	0.71 %	24	0.14 %	90	381.26%

구 분	예 산 액		전년도예산액		비교증감	
		구성비		구성비		증감률
기본경비	68	0.42 %	65	0.39 %	3	4.06%
재무활동	0	0.00 %	0	0.00 %	0	0.00%

정책사업목표

1. **군정정책 홍보를 통한 군정 이해 제고와 지방재정 신속집행으로 재정 효율성을 제고한다.**

(1) 주요내용

- **군정보도 및 군정이미지 홍보**
 - 다양한 홍보매체를 활용한 홍보 및 소통행정 강화
- **지방재정 조기집행**
 - 상반기 신속집행으로 경제 활력 제고 및 서민생활 안정 도모
 - 하반기 재정집행으로 연말예산 집중 집행, 예산낭비 요인 사전 방지

(2) 성과지표 및 목표치 설정

< 성과지표별 목표치 설정 >

성과지표(단위)	지표 유형	가중치	실적 및 목표치					측정산식 또는 측정방법	자료수집 방법/출처	
			구분	'16	'17	'18	'19			'20
군정홍보를 위한 언론 보도건수(건)	일반	40	목표	1,100	1,100	1,100	1,100	1,100	언론 보도건수	새울행정시스템을 통한 보도자료 건수 확인
			실적	910	859					
신속집행 추진율(%)	핵심	60	목표	100	100	100	100	100	집행액/신속집행 목표액	지방재정관리시스템 조기집행 실적
			실적	86.89	96.16					

< 성과지표별 목표치 설정 근거 >

- **군정홍보를 위한 언론 보도건수**
 - 언론 보도자료 제공 건수 측정을 통해 효율적 군정 홍보 업무를 추진하고자 함
- **신속집행 추진율**
 - 적극적인 재정집행으로 연말 집행 실효를 방지하고 불용액 최소화하여 재정운영의 효율을 도모함

단위사업

1-1. 군정 기획과 관리

□ 목적 및 주요내용

○ 목적

- 지역발전 가속화를 위한 기획조정 기능 강화

○ 주요내용

- 미래지향적 정책개발 : 2020 홍천 시 승격 추진, 전원도시 귀농귀촌 특구 사업 추진, 홍천군 좋은 군정 추진위원회 운영
- 교육인프라 구축 : 특성화 대학 유치, 중학교 통합이전 및 초등학교 신설 추진
- 국정과제와 연계한 정책개발 기능 강화 : 열린혁신평가
- 효율적인 법제, 송무업무 지원

□ 관련 예산사업 내역

(단위:개, 백만원)

사업명	회계구분	'16결산	'17예산	'18예산	비고 (세부사업수)
군정 기획과 관리	일반회계	194	379	248	4
군정기획 및 관리		103	244	81	
행정쟁송 추진		87	127	159	
법령업무 운영		2	3	3	
복합향토 문화단지 운영		2	5	5	

□ 관련 예산사업 개요

사업명	군정기획 및 관리
사업내용	군정백서 발간, 새해군정방향 홍보 팸플릿 제작, 좋은 군정추진위원회 추진 각종 군정의 주요시책 업무 추진 - 전원도시특구사업, 2020 시승격 추진, 대학유치 등 홍천군의회위원의 직무상 사망·장애 및 상해에 대한 보상금
사업기간	2018년01월01일 ~ 2022년12월31일
지원형태	직접수행
지원조건	직접수행
시행주체	홍천군(기획감사실)

사업명	행정쟁송 추진
사업내용	신속 공정한 행정쟁송업무 추진
사업기간	2018년01월01일 ~ 2022년12월31일
지원형태	직접수행
지원조건	직접수행
시행주체	홍천군(기획감사실)

사업명	법령업무 운영
사업내용	효율적인 법령업무 추진
사업기간	2018년01월01일 ~ 2022년12월31일
지원형태	직접수행
지원조건	직접수행
시행주체	홍천군(기획감사실)

사업명	복합향토 문화단지 운영
사업내용	복합향토문화단지 관리 운영비 - 단지관리(환경정화, 경관작물 식재 등)
사업기간	2018년01월01일 ~2022년 12월31일
지원형태	직접수행
지원조건	직접수행
시행주체	홍천군(기획감사실)

단위사업

1-2. 군정 홍보

□ 목적 및 주요내용

○ 목적

- 효율적인 군정 홍보

○ 주요내용

- 군정홍보 : 군정홍보용 신문 구독, 군정이미지 홍보, 군정시책 및 이미지 홍보, 수도권대상 홍보이미지 홍보, 바이럴마케팅 군정 홍보, 군정뉴스 제작
- 홍보간행물 제작 : 내고장홍천소식지 제작, 낱말퀴즈 당첨자 상품권, 우편발송 요금
- 홍보활동지원 : 기간제근로자등 보수, 일간지 구독, 언론보도자료 전산스크랩 이용, 사진인화 및 필름구입, 군정홍보용 자료관리시스템 보안소프트웨어 구입, 군보발간용 인쇄용지 구입, 방송장비, 홍보 전광판, 군정홍보용 자료관리 시스템 유지보수, 군정시책홍보, 홍보대사 운영

□ 관련 예산사업 내역

(단위:개, 백만원)

사업명	회계구분	'16결산	'17예산	'18예산	비고 (세부사업수)
군정 홍보	일반회계	1,261	1,200	1,193	4
군정 홍보		1,108	1,009	1,021	
홍보간행물 제작		79	98	106	
홍보활동지원		68	87	61	
한국지역진흥재단 운영 지원		6	6	6	

□ 관련 예산사업 개요

사업명	군정 홍보
사업내용	군정홍보용 신문구독, 군홍보동영상 제작, 미디어매체를 통한 군정 시책광고 및 축제광고, 군정시책홍보추진 군정홍보 리플렛 제작, 강원도 통합인터넷 방송국 출연금, 관광버스이용 군정홍보물 제작, 군정화보집 발간
사업기간	2018년01월01일 ~ 2022년12월31일
지원형태	직접수행
지원조건	직접수행
시행주체	홍천군(기획감사실)

사업명	홍보간행물 제작
사업내용	내고장 홍천소식지 제작, 내고장홍천소식지 퍼즐풀이 당첨자 시상, 내고향소식지 자료관리
사업기간	2018년01월01일 ~ 2022년 12월31일
지원형태	직접수행
지원조건	직접수행
시행주체	홍천군(기획감사실)

사업명	홍보활동지원
사업내용	교양도서 구입 및 각종 신문 구독/군보제작
사업기간	2018년01월01일 ~ 2022년 12월31일
지원형태	직접수행
지원조건	직접수행
시행주체	홍천군(기획감사실)

사업명	한국지역진흥재단 운영 지원
사업내용	지역진흥을 위한 기획·조사 및 연구 지역진흥을 위한 다양한 지역정보의 집적 지역홍보센터를 통한 특화된 지역홍보사업 지역특산물 및 문화관광자원 등의 전시 및 특정지역장터 운영사업 지역특산물 우편·인터넷 판매 등 판촉 지원사업 지역축제 등 이벤트 조성·지원사업 지역개발 자문·컨설팅·교육 등 인적역량강화 지원사업 기타재단의 목적을 달성하기 위해 필요한 사업
사업기간	2018년01월01일 ~ 2022년 12월31일
지원형태	출연(출자)
지원조건	지역진흥재단 출연(출자)
시행주체	한국지역진흥재단

단위사업

1-3. 예산운영

□ 목적 및 주요내용

○ 목적

- 효율적인 예산 운영 및 관리

○ 주요내용

- 효율적인 재정운용 및 평가 강화 : 성과중심의 예산편성 및 주요재정사업의 평가, 재정 신속집행 및 균정집행으로 지역경제 활성화 유도, 지방보조금 심의위원회 운영 및 보조사업 평가, 대규모 지방재정 부담사업 중기지방재정계획 수립반영, 주민참여 활성화 및 예산운영 사항

□ 관련 예산사업 내역

(단위:개, 백만원)

사업명	회계구분	'16결산	'17예산	'18예산	비고 (세부사업수)
예산운영	일반회계	508	661	644	5
탄력적 예산지원		433	480	515	
예산편성운영		66	98	92	
재원의 안정적 확보		6	13	13	
주민참여 예산제 운영		3	5	5	
예산운영성과 관리		0	65	19	

□ 관련 예산사업 개요

사업명	탄력적 예산지원
사업내용	기관공통운영경비 : 사무관리비, 국내여비, 연구용역비, 자산 및 물품취득비
사업기간	2018년01월01일 ~ 2022년12월31일
지원형태	직접수행
지원조건	자체 내부계획 수립 지침에 의거 지원
시행주체	홍천군(기획감사실)

사업명	예산편성운영
사업내용	예산편성 및 예산서 제작, 예산운영프로그램 유지보수
사업기간	2018년01월01일 ~ 2022년12월31일
지원형태	직접수행
지원조건	직접수행
시행주체	홍천군(기획감사실)

사업명	재원의 안정적 확보
사업내용	지방교부세, 국고보조금 등 정부지원금의 확충 도모
사업기간	2018년01월01일 ~ 2022년12월31일
지원형태	직접수행
지원조건	직접수행
시행주체	홍천군(기획감사실)

사업명	주민참여 예산제 운영
사업내용	주민참여예산 위원회 및 행사운영
사업기간	2018년01월01일 ~ 2022년12월31일
지원형태	직접수행
지원조건	직접수행
시행주체	홍천군(기획감사실)

사업명	예산운영성과 관리
사업내용	보조금 성과평가 용역 출자출연기관 경영평가 용역
사업기간	2018년01월01일 ~ 2022년12월31일
지원형태	직접수행
지원조건	직접수행
시행주체	홍천군(기획감사실)

단위사업

1-4. 열린감사행정 운영

□ 목적 및 주요내용

○ 목적

- 반부패 청렴시책 제도 구축 및 예방활동 강화

○ 주요내용

- 기본과 원칙에 충실한 감사활동 수행 : 2018년 자체감사 계획수립 통보(1월), 종합감사 추진, 부분감사 추진, 본청재무감사 추진
- 공직윤리제도 운영 : 재산등록 정기 및 수시변동보고, 퇴직공직자 취업제한
- 예산절감 및 투명성 제고를 위한 일상감사 강화

□ 관련 예산사업 내역

(단위:개, 백만원)

사업명	회계구분	'16결산	'17예산	'18예산	비고 (세부사업수)
열린감사행정 운영	일반회계	26	62	39	5
감사활동 수행		10	43	14	
공직자 재산등록 관리		1	2	2	
공직기강 점검 및 민원조사		7	8	8	
자율적 내부통제 추진		8	9	12	
반부패 및 청렴정책 추진		0	0	3	

□ 관련 예산사업 개요

사업명	감사활동 수행
사업내용	생산적, 체계적 감사활동수행
사업기간	2018년01월01일 ~ 2022년12월31일
지원형태	직접수행
지원조건	직접수행
시행주체	홍천군(기획감사실)

사업명	공직자 재산등록 관리
사업내용	투명한 공직자 재산등록 업무 추진
사업기간	2018년01월01일 ~ 2022년12월31일
지원형태	직접수행
지원조건	직접수행
시행주체	홍천군(기획감사실)

사업명	공직기강 점검 및 민원조사
사업내용	공직기강 점검 : 복무감찰, 일상감사 등 업무추진
사업기간	2018년01월01일 ~ 2022년12월31일
지원형태	직접수행
지원조건	직접수행
시행주체	홍천군(기획감사실)

사업명	자율적 내부통제 추진
사업내용	기초 SW, 연계서버, 확산인건비, 금융자료수수료
사업기간	2018년01월01일 ~ 2022년12월31일
지원형태	기타
지원조건	없음
시행주체	홍천군(기획감사실)

사업명	반부패 및 청렴정책 추진
사업내용	외부 전문강사 초빙하여 직원 교육
사업기간	2018년01월01일 ~ 2022년12월31일
지원형태	직접수행
지원조건	직접수행
시행주체	홍천군(기획감사실)

단위사업

1-5. 민간단체 군정참여 지원

□ 목적 및 주요내용

○ 목적

- 민간단체의 군정참여 지원 및 국제·국내교류 활성화 추진

○ 주요내용

- 민간단체의 군정참여 지원 : 각 종 사회단체 보조금 지원을 통한 민간단체의 군정참여 지원
- 국제교류 활성화 : 국제교류 도시(필리핀 바탕가스주, 중국 길림성 위수시, 중국 강소성 빈해현), 교류 도시간 정보교류 및 우호협력사업 모색, 교류분야 확대 및 교류 활성화 추진
- 자매도시간 국내교류 활성화 : 자매도시, 서울 강동구, 경기 성남시, 인천 부평구, 홍천군민의 날 기념식 및 성남시민의 날 기념식 상호방문, 홍천 찰옥수수축제 및 홍천명품축제 자매도시 초청, 농산물 직거래 장터운영(강동구, 성남시), 자매도시간 주민 및 어린이 초청행사 추진

□ 관련 예산사업 내역

(단위:개, 백만원)

사업명	회계구분	'16결산	'17예산	'18예산	비고 (세부사업수)
민간단체 군정참여 지원	일반회계	744	746	719	6
민간단체 활성화 지원		235	264	287	
새마을지도자 육성 지원		118	138	148	
새마을지도자 자녀 장학금		12	12	14	
자율방범대 운영		341	272	211	
치안협의회 운영		25	30	30	
국제교류 지원		13	29	29	

□ 관련 예산사업 개요

사업명	민간단체 활성화 지원
사업내용	민간인시책교육참석 여비보상
사업기간	2018년01월01일 ~ 2022년12월31일
지원형태	민간보조
지원조건	개별법령 지원단체
시행주체	홍천군(기획감사실)

사업명	새마을지도자 육성 지원
사업내용	새마을 국민교육참석여비 지원 새마을지도자 및 부녀회장 향도지 보급 새마을지도자 및 부녀회장 상해보험 가입
사업기간	2018년01월01일 ~ 2022년12월31일
지원형태	민간보조
지원조건	새마을지도자 및 새마을부녀회장
시행주체	홍천군(기획감사실)

사업명	새마을지도자 자녀 장학금
사업내용	지원근거 : 강원도새마을장학금 지원 조례 대 상 : 각 시군 새마을지도자, 부녀회장수의 5% 이내 지원금액 - 고등학생 : 강원도교육감이 고시한 등록금 전액 - 대 학 생 : 고등학교 공납금의 120% 지급방법 : 매학기별로 구분, 연 2회 지급 선 발 : 강원도새마을회(장학생선발심의위원회) 사 업 비 : 도비(50%) + 군비(50%)
사업기간	2018년01월01일 ~ 2022년12월31일
지원형태	민간보조
지원조건	대 상 : 새마을지도자 자녀 장학생의 종류 - 고등학생 : 유공장학생, 우등장학생, 특기장학생 - 대 학 생 : 유공장학생, 우등장학생 수혜범위 : 새마을지도자수의 5%이내 - 새마을운동에 2년이상 봉사한 우수지도자 자녀중 고교·대학(교) 재학생 - 3년 이내에 새마을장학금 수혜경험이 없는 지도자의 자녀 - 새마을지도자 1인에 1자녀만 해당
시행주체	홍천군(기획감사실)

사업명	자율방범대 운영
사업내용	자율방범대활동야간급식비/차량운영 및 연료비 유류대/근무복 여름치안센터 활동운영비 지원
사업기간	2018년01월01일 ~ 2022년12월31일
지원형태	민간보조
지원조건	읍면별 지원 방법대를 1개 파출소 관내에 1개대를 원칙으로 함 ⇒ 단, 파출소와 거리 및 지역적인 특수성을 감안하여 홍천읍 5개대, 내촌면, 동면, 남면, 서면, 북방면, 내면지역은 1개대 추가 인정 방법대별 급식비유류대를 동일하게 지원하여 형평성 유지 자율방범대 운영비는 前분기 운영상황 확인과 방법대별 청구에 의하여 매분기初 지원
시행주체	홍천군(기획감사실)

사업명	치안협의회 운영
사업내용	치안, 교육, 홍보물품 1식
사업기간	2018년01월01일 ~ 2022년12월31일
지원형태	기타
지원조건	홍천군 치안협의회 설치 및 운영에 관한 조례에 의거
시행주체	홍천군(기획감사실)

사업명	국제교류 지원
사업내용	국제적 감각을 갖춘 전문 인력을 양성하고 국제경쟁력 강화
사업기간	2018년01월01일 ~ 2022년12월31일
지원형태	출연(출자)
지원조건	지방자치단체 국제화사업 관련 업무협약 양해각서에 의거
시행주체	홍천군(기획감사실)

□ 목적 및 주요내용

○ 목적

- 군정의 확인평가 기능 강화

○ 주요내용

- 약속(공약)사항 평 : 군수 공약사항의 체계적 관리 및 성과 평가, 자체평가(분기별로 부서장의 자체 평가 및 군단위 종합평가 실시)
- 군정주요업무 평가 추진 : 매년 상·하반기 각 1회씩 정기평가 추진, 종합평가 결과에 따른 우수부서 시상 및 평가결과 공개(환류)
- 읍면 행정실적 평가 추진
- 정부합동평가 추진
- 각종 제안제도의 활성화 추진(군민 제안/ 공무원 제안)

□ 관련 예산사업 내역

(단위:개, 백만원)

사업명	회계구분	'16결산	'17예산	'18예산	비고 (세부사업수)
군정 평가관리	일반회계	22	79	81	4
군정주요업무 평가		6	49	23	
읍면 행정실적 평가		10	12	12	
군정발전 제안평가		2	11	39	
정부합동평가		4	7	7	

□ 관련 예산사업 개요

사업명	군정주요업무 평가
사업내용	주요업무평가 우수부서 시상 최우수(1담당) : 500천원, 우수(2담당) : 400천원, 장려(3담당) : 300천원, 노력 200천원
사업기간	2018년01월01일 ~ 2022년12월31일
지원형태	직접수행
지원조건	직접수행
시행주체	홍천군(기획감사실)

사업명	읍면 행정실적 평가
사업내용	우수 읍면 평가 일반행정·재정분야 (2,500천원) 보건·복지·환경분야 (2,500천원) 농업·산림·축산분야(2,500천원) 기업·건설·도시분야(2,500천원)
사업기간	2018년01월01일 ~ 2022년 12월31일
지원형태	직접수행
지원조건	직접수행
시행주체	홍천군(기획감사실)

사업명	군정발전 제안평가
사업내용	응모기간 : 연중 응모자격 - 응모일 현재 홍천군에 주민등록이 되어 있는 자 - 홍천군을 본적으로 둔 자 - 군민회에 등록이 되어 있는 출향군민, 홍천군 주둔 군인등 응모방법 : 군정발전아이디어 제안서 제출 - 홈페이지 접속 제출 : 참여마당 →군정아이디어제안방 - 우편, 방문 제출 가능 제안내용 - 군정의 능률성, 효과성을 제고할 수 있는 혁신적 방안 - 군민 생활편익을 도모하거나 복지증진에 기여할 수 있는 방안
사업기간	2018년01월01일 ~ 2022년 12월31일
지원형태	직접수행
지원조건	직접수행
시행주체	홍천군(기획감사실)

사업명	정부합동평가
사업내용	정부합동평가의 효율적 수행으로 평가실적 향상 - '18년('17년 실적) 기준 9개 분야, 10개 시책, 156개 평가지표
사업기간	2018년01월01일 ~ 2022년 12월31일
지원형태	직접수행
지원조건	직접수행
시행주체	홍천군(기획감사실)

□ 목적 및 주요내용

○ 목적

- 불합리한 규제 개선

○ 주요내용

- 지역현장 규제 개선을 통한 투자기반 조성
 - 중앙부처 제도개선 과제 발굴
 - 기업 환경개선 및 규제애로 해소 과제 발굴
- 불합리한 자치법규 정비

□ 관련 예산사업 내역

(단위:개, 백만원)

사업명	회계구분	'16결산	'17예산	'18예산	비고 (세부사업수)
규제개혁추진	일반회계	7	6	10	1
규제개혁추진		7	6	10	

□ 관련 예산사업 개요

사업명	규제개혁추진
사업내용	규제개혁 추진 일반운영비 및 국내 출장여비
사업기간	2018년01월01일 ~ 2022년12월31일
지원형태	직접수행
지원조건	직접수행
시행주체	홍천군(기획감사실)

단위사업

1-8. 인구정책

□ 목적 및 주요내용

○ 목적

- 인구정책 인식 개선을 통한 저출산 극복

○ 주요내용

- 저출산 인식개선 교육, 홍보 등

□ 관련 예산사업 내역

(단위:개, 백만원)

사업명	회계구분	'16결산	'17예산	'18예산	비고 (세부사업수)
인구정책	일반회계	0	0	7	1
인구정책 추진		0	0	7	

□ 관련 예산사업 개요

사업명	인구정책 추진
사업내용	저출산 인식개선 교육, 홍보 등
사업기간	2018년01월01일 ~ 2022년12월31일
지원형태	직접수행
지원조건	해당없음
시행주체	홍천군(기획감사실)

정책사업목표

2. 교육여건 개선 및 지역의 미래 인재를 육성한다.

(1) 주요내용

- 내 고장 바로알기 학교 운영
- 홍천군 교육경비 지원 및 학교급식 지원
- 자유학기제 활성화를 진로체험 프로그램 운영

(2) 성과지표 및 목표치 설정

< 성과지표별 목표치 설정 >

성과지표(단위)	지표 유형	가중치	실적 및 목표치					측정산식 또는 측정방법	자료수집 방법/출처	
			구분	'16	'17	'18	'19			'20
홍천군청 진로체험터 참여 학생 수(명)	일반	100	목표	150	200	250	300	350	참여 학생 수	꿈길 사이트를 통한 온라인 접수 건수
			실적	104	150					
교육경비 보조금(백만원)	일반	100	목표	3,224	4,489	4,500	4,500	4,500	교부 금액	교육경비 보조금 교부액
			실적	3,439	5,216					

< 성과지표별 목표치 설정 근거 >

- 홍천군청 진로체험터 참여 학생 수
 - 자유학기제 적용 대상인 관내 중학교 1학년 학생 중 군청 및 산하기관 직업/진로체험을 희망하는 학생
- 교육경비 보조금
 - 홍천군 교육경비 보조에 관한 조례에 따라 관내 고등학교 이하 각급 학교의 교육에 필요한 경비 보조

단위사업

2-1. 미래인재육성

□ 목적 및 주요내용

○ 목적

- 관내 학교별 특성화된 교육프로그램 경비의 선택지원을 통해 교육의 질 향상
- 학부모의 사교육 경비 부담 해소 및 교육 경쟁력 강화를 통한 향토인재 육성

○ 주요내용

- 사업기간 : 2018. 1월~2019년 2월
- 대 상 : 관내 유치원 및 초중고 등
- 내 용 : 군 교육경비의 확대 지원을 통해 관내 각급 학교별로 필요한 실질적인 교육경비 지원에 주력
- 지원내용 : 학교별 특성화된 교육프로그램 경비 등 교육경쟁력 강화사업, 지역사회와 관련한 교육과정의 자체 개발 및 운영사업, 학교별 친환경 무상급식 지원 및 급식관련 시설설비사업, 기숙형 중고등학교 학생부담 기숙사비와 교육프로그램 운영 사업

□ 관련 예산사업 내역

(단위:개, 백만원)

사업명	회계구분	'16결산	'17예산	'18예산	비고 (세부사업수)
미래인재육성	일반회계	4,117	4,853	5,189	3
교육여건개선지원		2,292	2,933	2,799	
우수농산물 학교급식지원		250	255	239	
친환경 무상급식 지원		1,575	1,664	2,151	

□ 관련 예산사업 개요

사업명	교육여건개선지원
사업내용	원어민 보조교사 배치지원 부담금, 대학진학 지원사업 부담금, 대학생 공동학사 건립사업 부담금, 농산어촌 방과후 학교운영, 초등학교 영어체험교실 구축, 종일 돌봄학교, 유치원 종일제운영, 기숙형고등학교 기숙사 운영비(홍고, 흥어고, 서석고, 정보고, 팔림고), 저소득층 방과후학습 수강료, 자기주도적 학습플래너지원, 학급별 테마봉사활동프로그램 지원, 다목적 체육구장 설치(서석고), 방과후 교육활동지원, 학생기숙사 증축(정보고) 등
사업기간	2018년01월01일 ~ 2022년12월31일
지원형태	자치단체보조
지원조건	학교의 급식시설·설비사업 및 학생급식 지원사업 학교의 교육 정보화 사업 지역사회와 관련한 교육과정의 자체 개발사업 및 운영사업 학교교육과 연계하여 학교에 설치되는 지역주민 및 청소년이 활용할 수 있는 체육·문화 공간 설치사업 특화된 교육시스템의 도입 등 흥천군의 시책과 연계한 교육경쟁력 강화사업 학교 체육진흥에 필요한 사업 기숙형 고등학교 학생 부담 기숙사비와 교육 프로그램 운영비 지원 사업
시행주체	흥천군(기획감사실)

사업명	우수농산물 학교급식지원
사업내용	관내 생산되는 우수농산물(gap 인증)을 학교급식에 사용함에 따른 일반농산물과의 차액분 지원을 통하여 성장기 학생들의 심신발달 도모
사업기간	2018년01월01일 ~ 2022년12월31일
지원형태	민간보조
지원조건	우수농산물(gap 인증 농산물) 지원에 따른 차액분 지원
시행주체	홍천군(기획감사실)

사업명	친환경 무상급식 지원
사업내용	<p>무상급식 지원</p> <ul style="list-style-type: none"> - 관내 유치원(전액 교육청지원), 초등학교(도비 : 20%, 군비 20%, 교육청 60%) 저소득층 자녀 학교급식 지원(도비 : 50%, 군비 50%) - 무상급식에서 제외된 관내 중·고교의 저소득층 자녀의 급식경비를 지원하여 성장기 학생들의 심신발달 도모 (9개교, 145명) <p>친환경농산물 4종지원(쌀+참쌀+감자+양파) : 도비 25%, 군비 25%, 교특 50%</p>
사업기간	2018년01월01일 ~ 2022년12월31일
지원형태	자치단체보조
지원조건	홍천관내 70개교
시행주체	홍천군(기획감사실)

정책사업목표

3. 일반농산어촌개발 사업을 통한 지역특화발전 도모 및 귀농귀촌인의 안정적인 농어촌 정착·농업 경영기반을 조성한다.

(1) 주요내용

- 일반농산어촌개발사업 공모
- 권역단위종합정비사업
- 지역창의 및 창조적 마을 만들기 사업
- 색깔 있는 마을 만들기 농촌현장 포럼
- 귀농귀촌 지원 및 육성 등

(2) 성과지표 및 목표치 설정

< 성과지표별 목표치 설정 >

성과지표(단위)	지표 유형	가중치	실적 및 목표치					측정산식 또는 측정방법	자료수집 방법/출처	
			구분	'16	'17	'18	'19			'20
귀농귀촌인 교육 교육프로그램 운영비 및 교육운영 재료비 집행률(원/명)	일반	40	목표	100	110	100	100	100	교육 운영비 및 재료비 집행/교육인원×100	집행률 및 교육인원
			실적	124	125					
일반농산어촌개발 신규사업 선정률(%)	핵심	60	목표	100	100	100	100	100	선정률/공모율*100	관련공문
			실적	100	80					

< 성과지표별 목표치 설정 근거 >

- 귀농귀촌인 교육 교육프로그램 운영비 및 교육운영 재료비 집행률
 - 귀농귀촌인 대상 교육프로그램 운영비 및 재료비 집행으로 귀농귀촌 분야별 교육생 모집
- 일반농산어촌개발 신규사업 선정률
 - 일반농산어촌개발 신규사업 발굴 및 공모를 통해 농촌지역 인구유지 및 지역특화발전을 추진

단위사업

3-1. 창조적 마을 지원

□ 목적 및 주요내용

○ 목적

- 농촌지역주민소득과 기초생활수준을 높이고 농촌어메니티증진 및 계획적인 개발을 통해 농촌지역 인구유지 및 지역특화발전 도모

○ 주요내용

- 포괄보조 일반농산어촌 개발 사업 추진 : 일반농산어촌개발 사업 공모, 권역단위종합정비사업, 창조적 마을만들기 사업, 창조마을 만들기 사업(자체), 농촌현장포럼 및 지역역량강화사업

□ 관련 예산사업 내역

(단위:개, 백만원)

사업명	회계구분	'16결산	'17예산	'18예산	비고 (세부사업수)
창조적 마을 지원	일반회계	4,613	3,465	3,034	16
창조마을 만들기		434	449	50	
주민주도마을만들기지원 (농촌현장포럼)		37	45	29	
시군역량강화		0	100	250	
농촌중심지활성화(마을권 역단위종합정비 태극권역)		3,113	1,474	890	
창조적마을만들기(마을단 위종합개발 팔봉2리)		1,027	400	334	
창조적마을만들기(마을단 위공동문화복지 유치2리 아이돌촌)		0	152	196	
창조적마을만들기(마을단 위공동문화복지 구만리)		0	81	146	
창조적마을만들기(마을단 위공동문화복지 노일리)		0	110	154	
창조적마을만들기(마을단 위공동문화복지 장평2리)		0	110	196	
창조적마을만들기(마을단 위환경경관생태 개야리)		0	230	120	
창조적마을만들기(마을단 위환경경관생태 풍암2리)		0	200	93	
창조적마을만들기(마을단 위환경경관생태 중화계리)		0	110	155	
유기축산시범목장조성		2	4	4	
창조적마을만들기(마을단 위공동문화복지 서곡리)		0	0	88	

사업명	회계구분	'16결산	'17예산	'18예산	비고 (세부사업수)
창조적마을만들기(마을단 위공동문화복지 청량2리)		0	0	157	
창조적마을만들기(마을단 위종합개발 명개리)		0	0	172	

□ 관련 예산사업 개요

사업명	창조마을 만들기
사업내용	아름다운 마을만들기 사업(경관, 환경)
사업기간	2018년01월01일 ~ 2022년12월31일
지원형태	직접수행
지원조건	사업계획제출한 우수 마을에 한해 지원
시행주체	홍천군(기획감사실)

사업명	주민주도마을만들기지원(농촌현장포럼)
사업내용	농촌활성화지원센터 및 현장포럼 대상마을 지원
사업기간	2018년01월01일 ~ 2022년12월31일
지원형태	직접수행
지원조건	국비:70% 군비:30%
시행주체	홍천군(기획감사실)

사업명	시군역량강화
사업내용	주민, 공무원 역량강화교육 견학, 현장포럼 등
사업기간	2018년01월01일 ~ 2018년12월31일
지원형태	직접수행
지원조건	국비 70%, 군비 30%
시행주체	홍천군(기획감사실)

사업명	농촌중심지활성화(마을권역단위종합정비 태극권역)
사업내용	지역실정에 맞는 농촌마을의 경관개선, 기초생활환경정비, 소득기반확충, 지역사회유지를 위한 인구유지, 지역역량강화사업 등을 종합 추진
사업기간	2018년01월01일 ~ 2018년12월31일
지원형태	기타
지원조건	국고 70%, 군비 30%
시행주체	홍천군(기획감사실)

사업명	창조적마을만들기(마을단위종합개발 팔봉2리)
사업내용	농촌지역개발사업
사업기간	2018년01월01일 ~ 2021년12월31일
지원형태	기타
지원조건	국비 70%, 지방비 30%
시행주체	홍천군(기획감사실)

사업명	창조적마을만들기(마을단위공동문화복지 유치2리 아이돌촌)
사업내용	기초생활기반확충, 주민역량강화
사업기간	2018년01월01일 ~ 2018년12월31일
지원형태	기타
지원조건	국비 70%, 군비 30%
시행주체	홍천군(기획감사실)

사업명	창조적마을만들기(마을단위공동문화복지 구만리)
사업내용	기초생활기반확충, 주민역량강화
사업기간	2018년01월01일 ~ 2019년12월31일
지원형태	기타
지원조건	국비 70%, 군비 30%
시행주체	홍천군(기획감사실)

사업명	창조적마을만들기(마을단위공동문화복지 노일리)
사업내용	기초생활기반확충, 주민역량강화
사업기간	2018년01월01일 ~ 2019년 12월31일
지원형태	기타
지원조건	국비 70%, 군비 30%
시행주체	홍천군(기획감사실)

사업명	창조적마을만들기(마을단위공동문화복지 장평2리)
사업내용	기초생활기반확충, 주민역량강화
사업기간	2018년01월01일 ~ 2021년 12월31일
지원형태	기타
지원조건	국비 70%, 군비 30%
시행주체	홍천군(기획감사실)

사업명	창조적마을만들기(마을단위환경경관생태 개야리)
사업내용	지역경관개선, 주민역량강화
사업기간	2018년01월01일 ~ 2018년 12월31일
지원형태	기타
지원조건	국비 70%, 군비 30%
시행주체	홍천군(기획감사실)

사업명	창조적마을만들기(마을단위환경경관생태 풍암2리)
사업내용	지역경관개선, 주민역량강화
사업기간	2018년01월01일 ~ 2021년 12월31일
지원형태	기타
지원조건	국비 70%, 군비 30%
시행주체	홍천군(기획감사실)

사업명	창조적마을만들기(마을단위환경경관생태 중화계리)
사업내용	지역경관개선, 주민역량강화
사업기간	2018년01월01일 ~ 2021년 12월31일
지원형태	기타
지원조건	국비 70%, 군비 30%
시행주체	홍천군(기획감사실)

사업명	유기축산시범목장조성
사업내용	유기축산시범목장조성
사업기간	2018년01월01일 ~ 2022년12월31일
지원형태	직접수행
지원조건	유기축산시범목장 부지 임차료 군비 100%
시행주체	홍천군(기획감사실)

사업명	창조적마을만들기(마을단위공동문화복지 서곡리)
사업내용	문화복지 기반시설 조성 및 주민역량강화
사업기간	2018년01월01일 ~ 2022년12월31일
지원형태	기타
지원조건	국비 70%, 군비 30%
시행주체	홍천군(기획감사실)

사업명	창조적마을만들기(마을단위공동문화복지 청량2리)
사업내용	기초생활기반확충, 주민역량강화
사업기간	2018년01월01일 ~ 2020년12월31일
지원형태	기타
지원조건	국비 70%, 군비 30%
시행주체	홍천군(기획감사실)

사업명	창조적마을만들기(마을단위종합개발 명개리)
사업내용	지역경관개선, 주민역량강화
사업기간	2018년01월01일 ~ 2020년12월31일
지원형태	기타
지원조건	국비 70%, 군비 30%
시행주체	홍천군(기획감사실)

□ 목적 및 주요내용

○ 목적

- 귀농귀촌인의 안정적인 농어촌 정착 및 농업 경영기반 조성 추진

○ 주요내용

- 귀농귀촌 지원 : 귀농인 이주지원 추진, 도시민 유치지원 추진, 귀농인 정착 지원금 지원 추진, 귀농귀촌 화합프로그램운영 지원 추진, 귀농귀촌 도시민 홍보 추진

□ 관련 예산사업 내역

(단위:개, 백만원)

사업명	회계구분	'16결산	'17예산	'18예산	비고 (세부사업수)
귀농귀촌지원	일반회계	266	368	310	4
귀농인 이주지원		42	294	36	
도시민 유치지원		167	0	200	
귀농인 정착 지원금 지원		39	50	56	
귀농귀촌 화합프로그램운영 지원		18	24	18	

□ 관련 예산사업 개요

사업명	귀농인 이주지원
사업내용	귀농인 이주지원(신규영농정착 지원 등)
사업기간	2018년01월01일 ~ 2022년12월31일
지원형태	민간보조
지원조건	군비 50%, 자부담 50%
시행주체	홍천군(기획감사실)

사업명	도시민 유치지원
사업내용	도시민 유치를 위한 각종 사업진행
사업기간	2018년01월01일 ~ 2022년12월31일
지원형태	기타
지원조건	국비 50%, 도비 10%, 군비 40%
시행주체	홍천군(기획감사실)

사업명	귀농인 정착 지원금 지원
사업내용	귀농인 정착지원금 지원 1식
사업기간	2018년01월01일 ~ 2022년12월31일
지원형태	기타
지원조건	2년간(24개월) 매월 정액 지급(총 15,600천원) - 1년차(선정일~12개월) 월 800천원, 2년차(13월~24월) 월 500천원
시행주체	홍천군(기획감사실)

사업명	귀농귀촌 화합프로그램운영 지원
사업내용	귀농·귀촌인과 마을주민간 화합을 위한 운영비 지원
사업기간	2018년01월01일 ~ 2022년12월31일
지원형태	민간보조
지원조건	귀농·귀촌 10가구 이상 마을
시행주체	홍천군(기획감사실)

전 원 도 시 과

전략목표	누구나 살고 싶은 꿈에 그린 전원도시 조성
[소관부서]	전원도시과

1. 기본방향

- 누구나 살고 싶은 꿈에 그린 전원도시 조성을 위한 합리적인 도시계획 수립을 통한 도시기반시설 확충
- 청정한 자연환경을 바탕으로 자연경관과 어우러진 도시디자인을 통하여 꿈에그린 전원도시 흥천 이미지 제고
- 안전 시설물 설치로 교통사고 예방 및 교통편의 증진

< 정책사업목표 현황 >

(단위:개, 백만원)

정책사업목표	성과 지표수	단위 사업수	예산액
전원도시 조성을 위한 도·시·군 관리계획을 수립하고 이를 바탕으로 도시기반 시설을 설치한다.	3	4	17,936
깨끗하고 편리한 도시환경 유지를 위한 도로 유지보수 사업을 추진한다.	3	3	1,572
자연경관과 어우러지는 도시디자인 조성 및 범죄예방 디자인으로 살기 좋은 도시 이미지 구현한다.	2	2	722
주차시설 확대 및 교통안전 시설물 설치 및 주정차 단속을 통한 편리하고 안전한 교통서비스를 제공한다.	2	3	13,555

2. 조직 및 인력현황

(단위 : 명)

부서명	정원				현원	계단위 직제명
	계	4급이상	5급	6급이하		
계	29	1	0	28	32	
전원도시과	29	1	0	28	32	도시기획담당, 도시시설담당, 도시관리담당, 전원도시담당, 도시디자인담당, 교통행정담당, 차량등록담당

3. 예산현황

(단위 : 백만원, %)

구분	예산액		전년도예산액		비교증감	
	구성비	증감률	구성비	증감률	증감률	증감률
계	35,170	100.00 %	29,552	100.00 %	5,618	19.01%
정책사업	33,785	96.06 %	28,758	97.31 %	5,027	17.48%
행정운영경비	781	2.22 %	476	1.61 %	305	64.03%

구 분	예 산 액		전년도예산액		비교증감	
		구성비		구성비		증감률
인력운영비	724	2.06 %	427	1.44 %	297	69.69%
기본경비	57	0.16 %	49	0.17 %	7	14.99%
재무활동	604	1.72 %	318	1.08 %	286	89.86%

정책사업목표

1. 전원도시 조성을 위한 도시군 관리계획을 수립하고 이를 바탕으로 도시기반 시설을 설치한다.

(1) 주요내용

- 전원도시 조성을 위한 군관리계획 운영
 - 장기미집행 군계획시설 재검토 용역 시행
 - 홍천 군관리계획(용도지역 등) 결정(변경)
 - 홍천읍 갈마곡리, 검율리 일원 지구단위계획 수립
- 편리한 도시기반시설 확충
 - 교통개선사업
 - 도시계획도로 시설 확충
 - 홍천읍 희망리 ~ 연봉리간 인도교 설치
 - 갈마곡리 대기고개 선형개량사업
- 지역주민과 함께하는 생활환경 개선
 - 농촌중심지 활성화 사업 추진
 - 농촌 취약지역 생활여건 개조사업 추진

(2) 성과지표 및 목표치 설정

< 성과지표별 목표치 설정 >

성과지표(단위)	지표 유형	가중치	실적 및 목표치					측정산식 또는 측정방법	자료수집 방법/출처	
			구분	'16	'17	'18	'19			'20
군 관리계획결정(안) 및 실시계획 공람공고(건)	일반	30	목표	6	10	7	7	7	공람공고 횟수	온나라 및 이호조 시스템
			실적	6	6					
타부서 업무 관려법 검토(건)	일반	20	목표	900	960	1,000	1,000	1,000	관려법 검토 횟수	온나라시스템
			실적	900	1,023					
도시계획도로 개설(신설)(건)	핵심	50	목표	5	6	5	5	5	도시계획도로 개설 건수	온나라 시스템 및 준공서류
			실적	4	3					

< 성과지표별 목표치 설정 근거 >

- 군 관리계획결정(안) 및 실시계획 공람공고(건)
 - 군 관리계획결정(안) 및 실시계획 공람공고 회수 연 7회 이상
- 타부서 업무 관려법 검토
 - 관려법 검토 횟수
- 도시계획도로 개설(신설)
 - 도시계획 도로 준공 건수

단위사업

1-1. 미래도시 인프라 구축

□ 목적 및 주요내용

○ 목적

- 토지의 효율적인 개발 및 체계적이고 균형적인 도시구조 형성
- 체계적인 도시관리 계획 수립으로 상세 경관형성 수립

○ 주요내용

- 홍천군 장기미집행시설 재검토 용역, 군관리계획 수립, 용도지역 및 KLIS 자료정비, 도시계획정보시스템 유지보수

□ 관련 예산사업 내역

(단위:개, 백만원)

사업명	회계구분	'16결산	'17예산	'18예산	비고 (세부사업수)
미래도시 인프라 구축	일반회계	440	1,098	317	1
군 관리계획 수립		440	1,098	317	

□ 관련 예산사업 개요

사업명	군 관리계획 수립
사업내용	홍천군 관리계획(지구단위계획)수립 도시계획정보시스템 유지보수 군관리계획위원회 운영 및 관리계획결정(안) 공고 용도지역 및 KLIS 자료정비 토지이용계획확인원 발급담당 보험료 : 3명
사업기간	2018년01월01일 ~ 2022년12월31일
지원형태	직접수행
지원조건	군비 100%
시행주체	홍천군(전원도시과)

단위사업

1-2. 장기미집행군계획시설운영

□ 목적 및 주요내용

○ 목적

- 도시계획시설 대상지의 장기 미집행으로 인한 사유재산권 보상

○ 주요내용

- 장기 미집행 군계획시설 미집행 대지 보상

□ 관련 예산사업 내역

(단위:개, 백만원)

사업명	회계구분	'16결산	'17예산	'18예산	비고 (세부사업수)
장기미집행군계획시설운영	장기미집행군 계획시설대지 보상특별회계	45	270	216	1
장기미집행 도시계획시설 대지 보상		45	270	216	

□ 관련 예산사업 개요

사업명	장기미집행 도시계획시설 대지 보상
사업내용	도시계획시설 결정후 10년 이상 경과한 지목 대지인 토지 중 소유자의 매수청구가 있는 경우 타당성 검토 후 부지 매수
사업기간	2018년01월01일 ~ 2022년12월31일
지원형태	직접수행
지원조건	도시계획 시설 결정 후 10년 경과하고 지목이 대지일것
시행주체	홍천군(전원도시과)

단위사업

1-3. 도시기반시설 확충

□ 목적 및 주요내용

○ 목적

- 쾌적한 도시환경 조성 및 도시기반시설 확충정비로 도시의 균형발전 도모

○ 주요내용

- 도시계획도로 개설, 교통개선 사업, 자전거 도로개설, 흥천읍 희망리 ~ 연봉리간 교량 가설

□ 관련 예산사업 내역

(단위:개, 백만원)

사업명	회계구분	'16결산	'17예산	'18예산	비고 (세부사업수)
도시기반시설 확충	일반회계	307	1,100	7,887	15
무궁화공원 앞 육교 승강기 유지관리비		0	0	10	
도시계획도로 미불용지 보상		0	100	400	
도시계획시설정비		72	0	200	
흥천읍 희망리~연봉리간 교량 가설		215	0	2,509	
도시계획도로(강릉사 옆) 도로개설		20	1,000	200	
갈마곡 회전교차로~덕치교 간 도로개설		0	0	201	
갈마곡리 대기고개 도로 선 형개량		0	0	1,006	
도시계획도로(신아아파 트~마지기간)개설		0	0	503	
도시계획도로(신아2차아 파트 뒤)개설		0	0	50	
화동리 장수횃집앞 삼거리 교통개선		0	0	604	
도시계획도로(아바이~개 나리연립간)개설		0	0	503	
도시계획도로(남산초교~ 연봉도서관간)개설		0	0	50	
도시계획도로(석화초교 입 구~한결탐빌라간)개설		0	0	50	
북방면 중화계리 자전거 도 로개설		0	0	1,000	
도시계획도로(흥여중~흥천 성결교회간) 인도설치공사		0	0	600	

□ 관련 예산사업 개요

사업명	무궁화공원 앞 육교 승강기 유지관리비
사업내용	승강기 유지보수, 점검, 검사수수료
사업기간	2018년01월01일 ~ 2022년12월31일
지원형태	직접수행
지원조건	군비 100%
시행주체	홍천군(전원도시과)

사업명	도시계획도로 미불용지 보상
사업내용	연내 미지급 용지 수시 접수로 보상추진
사업기간	2018년01월01일 ~ 2022년12월31일
지원형태	직접수행
지원조건	군비 100%
시행주체	홍천군(전원도시과)

사업명	도시계획시설정비
사업내용	보상후 빈집철거 등 잔여사업 추진
사업기간	2018년01월01일 ~ 2019년12월31일
지원형태	직접수행
지원조건	군비 100%
시행주체	홍천군(전원도시과)

사업명	홍천읍 희망리~연봉리간 교량 가설
사업내용	교량 1식
사업기간	2009년01월01일 ~ 2020년12월31일
지원형태	직접수행
지원조건	해당 없음
시행주체	홍천군(전원도시과)

사업명	도시계획도로(강릉사 옆) 도로개설
사업내용	도시계획도로 개설
사업기간	2018년01월01일 ~ 2020년12월31일
지원형태	직접수행
지원조건	군비 100%
시행주체	홍천군(전원도시과)

사업명	도시계획도로(갈마곡1리 경로당 옆)개설
사업내용	도시계획도로 개설
사업기간	2018년01월01일 ~ 2020년12월31일
지원형태	직접수행
지원조건	군비 100%
시행주체	홍천군(전원도시과)

사업명	도시계획도로(서석면 풍암2리)개설
사업내용	도시계획도로 개설
사업기간	2018년01월01일 ~ 2020년12월31일
지원형태	직접수행
지원조건	군비 100%
시행주체	홍천군(전원도시과)

사업명	갈마곡 회전교차로~덕치교간 도로개설
사업내용	도시계획도로 확포장 공사 L=240m, B=15m
사업기간	2018년01월01일 ~ 2018년12월31일
지원형태	직접수행
지원조건	군비 100%
시행주체	홍천군(전원도시과)

사업명	갈마곡리 대기고개 도로 선형개량
사업내용	도로선형개량사업 1식
사업기간	2018년01월01일 ~ 2019년12월31일
지원형태	직접수행
지원조건	군비 100%
시행주체	홍천군(전원도시과)

사업명	도시계획도로(신아아파트~마지기간)개설
사업내용	도시계획도로 중(국)2-01-50
사업기간	2018년01월01일 ~ 2019년12월31일
지원형태	직접수행
지원조건	군비 100%
시행주체	홍천군(전원도시과)

사업명	도시계획도로(서석 터미널 앞)개설
사업내용	도시계획도로 개설 중(국)3-05-59
사업기간	2018년01월01일 ~ 2019년09월30일
지원형태	직접수행
지원조건	군비 100%
시행주체	홍천군(전원도시과)

사업명	도시계획도로(남면 양덕원리 낙원아파트뒤)도로개설
사업내용	도로개설
사업기간	2018년01월01일 ~ 2019년12월31일
지원형태	직접수행
지원조건	군비 100%
시행주체	홍천군(전원도시과)

사업명	도시계획도로(북방가스충전소앞) 도로선형개선
사업내용	도시계획도로 선형개선
사업기간	2018년01월01일 ~ 2020년12월31일
지원형태	직접수행
지원조건	군비 100%
시행주체	홍천군(전원도시과)

사업명	도시계획도로(신아2차아파트 뒤)개설
사업내용	도로개설 1식
사업기간	2018년01월01일 ~ 2020년12월31일
지원형태	직접수행
지원조건	군비 100%
시행주체	홍천군(전원도시과)

사업명	도시계획도로(우신아파트~큰골입구간)개설
사업내용	도시계획도로 개설
사업기간	2018년01월01일 ~ 2020년12월31일
지원형태	직접수행
지원조건	군비 100%
시행주체	홍천군(전원도시과)

사업명	화동리 장수횃집앞 삼거리교통개선
사업내용	사업기간 : 2017.06~2017.12 위 지 : 북방면 화동리 사 업 량 : 교차로 개선1식 내 용 : 사고위험지역 교통환경개선
사업기간	2018년01월01일 ~ 2019년12월31일
지원형태	직접수행
지원조건	군비 100%
시행주체	홍천군(전원도시과)

사업명	도시계획도로(홍천고 앞)개설
사업내용	사업기간 : 2017.06.~2018.06. 위 지 : 홍천읍 희망리 홍고앞 사 업 량 : L=140m, B=8m 내 용 : 도시계획도로 개설(신규)
사업기간	2018년01월01일 ~ 2018년06월30일
지원형태	직접수행
지원조건	군비 100%
시행주체	홍천군(전원도시과)

사업명	도시계획도로(아바이~개나리연립간)개설
사업내용	도시계획도로 개설 L=113m, B=8m
사업기간	2018년01월01일 ~ 2018년09월30일
지원형태	직접수행
지원조건	군비 100%
시행주체	홍천군(전원도시과)

사업명	도시계획도로(남산초교~연봉도서관간)개설
사업내용	L=190m, B=5m
사업기간	2018년01월01일 ~ 2019년12월31일
지원형태	직접수행
지원조건	군비 100%
시행주체	홍천군(전원도시과)

사업명	도시계획도로(연봉리 흥익산업 앞)개설
사업내용	도시계획도로 개설
사업기간	2018년01월01일 ~ 2019년10월31일
지원형태	직접수행
지원조건	군비 100%
시행주체	홍천군(전원도시과)

사업명	도시계획도로(석화초교 입구~한결탑빌라간)개설
사업내용	도시계획도로 개설
사업기간	2018년01월01일 ~ 2019년09월30일
지원형태	직접수행
지원조건	군비 100%
시행주체	홍천군수(전원도시과)

사업명	북방면 중화계리 자전거 도로개설
사업내용	자전거도로개설
사업기간	2018년01월01일 ~ 2019년12월31일
지원형태	직접수행
지원조건	군비 100%
시행주체	홍천군수(전원도시과)

사업명	도시계획도로(홍여중~홍천성결교회간) 인도설치공사
사업내용	도시계획도로 확포장공사(인도확보)
사업기간	2009년01월01일 ~ 2022년12월31일
지원형태	직접수행
지원조건	군비 100%
시행주체	홍천군(전원도시과)

□ 목적 및 주요내용

○ 목적

- 농촌중심지를 지역의 잠재력과 고유의 테마를 살려 특성과 경쟁력을 갖춘 농촌 발전 거점으로 육성하고, 취약지역의 여건 개선

○ 주요내용

- 기초생활 기반확충, 지역소득증대(선도지구), 지역경관개선, 지역역량강화

□ 관련 예산사업 내역

(단위:개, 백만원)

사업명	회계구분	'16결산	'17예산	'18예산	비고 (세부사업수)
쾌적한 전원도시 구축	일반회계	4,015	5,400	9,517	10
농촌중심지 활성화 (선도지구)		1,482	2,560	2,838	
농촌중심지 활성화 (일반지구)(내면)		1,000	1,500	1,060	
농촌중심지 활성화 (일반지구)(두촌면)		1,200	500	1,128	
농촌중심지 활성화 (일반지구)(화촌면)		0	477	483	
농촌중심지 활성화 (일반지구)(서석면)		0	0	486	
농어촌 취약지역 생활여건 개조사업		333	357	616	
홍천읍 농촌활력센터 신축		0	0	1,000	
화촌면 문화복지시설 부지 매입		0	0	802	
내면 창촌리 전선지중화		0	0	1,100	
전원도시 조성		0	6	4	

□ 관련 예산사업 개요

사업명	농촌중심지 활성화(선도지구)
사업내용	홍천읍시가지 정비 및 기반시설 구축 등
사업기간	2015년01월01일 ~ 2019년12월31일
지원형태	기타
지원조건	농촌발전 거점으로 육성(국비 70%, 군비 30%)
시행주체	홍천군(전원도시과)

사업명	농촌중심지 활성화(일반지구)(내면)
사업내용	기초생활기반확충(고원원스톱센터, 공용주차장 등), 지역경관개선(시가지가로정비 및 안내판조성), 지역역량강화 1식
사업기간	2016년01월01일 ~ 2019년12월31일
지원형태	기타
지원조건	농촌발전거점으로 육성(국비 70%, 군비 30%)
시행주체	홍천군(전원도시과)

사업명	농촌중심지 활성화(일반지구)(두촌면)
사업내용	- 기초생활기반확충 - 경관개선 - 역량강화
사업기간	2016년01월01일 ~ 2020년12월31일
지원형태	기타
지원조건	농촌발전거점으로 육성(국비 70%, 군비 30%)
시행주체	홍천군(전원도시과)

사업명	농촌중심지 활성화(일반지구)(화촌면)
사업내용	생환경, 문화복지, 경관개선
사업기간	2017년01월01일 ~ 2021년12월31일
지원형태	기타
지원조건	개발과 발전에 소외된 낙후지역 (국비 70%, 군비 30%)
시행주체	홍천군(전원도시과)

사업명	농촌중심지 활성화(일반지구)(서석면)
사업내용	기초생활기반 지역경관개선 지역역량강화
사업기간	2018년01월01일 ~ 2022년12월31일
지원형태	기타
지원조건	농촌 발전거점으로 육성(국비 70%, 군비 30%)
시행주체	홍천군(전원도시과)

사업명	농어촌 취약지역 생활여건 개조사업
사업내용	생활인프라구축(지붕개량, 화장실보수, 기반시설 확충 등)
사업기간	2016년01월01일 ~ 2018년12월31일
지원형태	기타
지원조건	안전 및 생활위생인프라가 취약하고 개선이 시급한 지역 (국비 70%, 도비 9%, 군비 21%)
시행주체	홍천군(전원도시과)

사업명	홍천읍 농촌활력센터 신축
사업내용	부지매입
사업기간	2018년01월01일 ~ 2018년12월31일
지원형태	기타
지원조건	군비 100%
시행주체	홍천군(전원도시과)

사업명	화촌면 문화복지시설 부지매입
사업내용	화촌면 공동생활홈, 청소년작은도서관, 어린이테마공원, 성산마을쉼터 조성을 위한 부지매입 A=3,367㎡
사업기간	2018년01월01일 ~ 2018년12월31일
지원형태	직접수행
지원조건	군비 100%
시행주체	홍천군(전원도시과)

사업명	내면 창촌리 전선지중화
사업내용	전선지중화 L=450m
사업기간	2018년01월01일 ~ 2018년12월31일
지원형태	직접수행
지원조건	군비 100%
시행주체	홍천군(전원도시과)

사업명	전원도시 조성
사업내용	농촌중심지활성화 및 생활여건 개선
사업기간	2018년01월01일 ~ 2022년12월31일
지원형태	직접수행
지원조건	군비 100%
시행주체	홍천군(전원도시과)

정책사업목표

2. 깨끗하고 편리한 도시환경 유지를 위한 도로 유지보수 사업을 추진한다.

(1) 주요내용

- 인도정비 추진단 운영
- 도시계획도로 도시환경 정비사업
- 도시정비사업 도로보수팀 운영
- 자전거도로 보수
- 인도정비 추진단 운영

(2) 성과지표 및 목표치 설정

< 성과지표별 목표치 설정 >

성과지표(단위)	지표 유형	가중치	실적 및 목표치					측정산식 또는 측정방법	자료수집 방법/출처	
			구분	'16	'17	'18	'19			'20
도로보수팀 운영(건)	일반	30	목표	720	800	820	840	860	시설유지, 보수 건수	도로보수원 작업일지
			실적	720	820					
시가지(도로) 무단점용 단속(건)	일반	20	목표	300	300	350	350	350	단속건수	새올 및 온나라시스 템
			실적	300	300					
도시계획도로 내 환경정비(건)	핵심	50	목표	3	3	4	5	6	준공 건수	준공건수
			실적	2	5					

< 성과지표별 목표치 설정 근거 >

- 도로보수팀 운영
 - 도로 보수건수
- 시가지(도로) 무단점용 단속
 - 무단점용 단속 처리건수
- 도시계획도로 내 환경정비
 - 환경정비 준공건수

단위사업

2-1. 도시계획 시설 유지보수

□ 목적 및 주요내용

○ 목적

- 기 설치 도시계획 시설 유지보수

○ 주요내용

- 도시정비사업, 도로보수팀 운영, 무단점용 민원처리, 시설물 정밀점검

□ 관련 예산사업 내역

(단위:개, 백만원)

사업명	회계구분	'16결산	'17예산	'18예산	비고 (세부사업수)
도시계획 시설 유지보수	일반회계	37	120	191	3
도시정비사업 도로보수팀운영		37	40	21	
도시계획도로내 환경정비		0	80	80	
도시계획구역 시설물(교량) 정밀점검		0	0	90	

□ 관련 예산사업 개요

사업명	도시정비사업 도로보수팀운영
사업내용	기간제 도로보수원 : 인건비, 공공운영비, 자재비
사업기간	2018년01월01일 ~ 2022년12월31일
지원형태	직접수행
지원조건	군비 100%
시행주체	홍천군(전원도시과)

사업명	도시계획도로내 환경정비
사업내용	도시계획지역내 불법행위 단속
사업기간	2018년01월01일 ~ 2022년12월31일
지원형태	기타
지원조건	군비 100%
시행주체	홍천군(전원도시과)

사업명	도시계획구역 시설물(교량) 정밀점검
사업내용	도시계획구역내 시설물 정밀점검 실시
사업기간	2018년01월01일 ~ 2022년12월31일
지원형태	직접수행
지원조건	군비 100%
시행주체	홍천군(전원도시과)

단위사업

2-2. 도시환경정비사업

□ 목적 및 주요내용

○ 목적

- 도시기반시설 정비로 도시의 균형발전 도모

○ 주요내용

- 도시정비사업 추진, 인도정비

□ 관련 예산사업 내역

(단위:개, 백만원)

사업명	회계구분	'16결산	'17예산	'18예산	비고 (세부사업수)
도시환경정비사업	일반회계	0	502	1,231	5
도시관리사업		0	502	509	
마지기고개 자전거도로 보수		0	0	252	
홍천읍 희망리 (강릉사 구간) 인도정비		0	0	250	
홍천읍 연봉리(삼호아파트~하은 타워) 인도 및 도로정비		0	0	200	
홍천읍 태학리(홍천국토관리사무 소~공도장)인도정비 공사		0	0	20	

□ 관련 예산사업 개요

사업명	도시관리사업
사업내용	도시계획구역(홍천읍, 북방면, 서석면, 남면) 도시환경정비사업
사업기간	2018년01월01일 ~ 2022년12월31일
지원형태	직접수행
지원조건	군비 100%
시행주체	홍천군(전원도시과)

사업명	마지기고개 자전거도로 보수
사업내용	수목제거 및 자전거도로 보수 - 데크로드 L=534m
사업기간	2018년01월01일 ~ 2019년07월24일
지원형태	직접수행
지원조건	군비 100%
시행주체	홍천군(전원도시과)

사업명	홍천읍 희망리 보건소 앞 인도정비
사업내용	인도정비 L=230m
사업기간	2018년01월01일 ~ 2018년12월31일
지원형태	직접수행
지원조건	자체재원 100%
시행주체	홍천군(전원도시과)

사업명	홍천읍 희망리(강릉사 구간) 인도정비
사업내용	인도정비 L=350m
사업기간	2018년01월01일 ~ 2018년12월31일
지원형태	직접수행
지원조건	군비 100%
시행주체	홍천군(전원도시과)

사업명	홍천읍 희망리 애니카 앞 도로개설
사업내용	도로개설 1식
사업기간	2018년01월01일 ~ 2021년12월31일
지원형태	직접수행
지원조건	군비 100%
시행주체	홍천군(전원도시과)

사업명	홍천읍 태학리(태학정수장~종합운동장) 인도정비
사업내용	인도정비 L=1.2km
사업기간	2018년01월01일 ~ 2021년12월31일
지원형태	직접수행
지원조건	군비 100%
시행주체	홍천군(전원도시과)

사업명	홍천읍 연봉리(삼호아파트~하은타워) 인도 및 도로정비
사업내용	인도 및 도로 정비 L=600m
사업기간	2018년01월01일 ~ 2021년12월31일
지원형태	직접수행
지원조건	군비 100%
시행주체	홍천군(전원도시과)

사업명	홍천읍 태학리(홍천국토관리사무소~궁도장)인도정비 공사
사업내용	인도 및 도로정비 L=600m
사업기간	2018년01월01일 ~ 2018년12월31일
지원형태	직접수행
지원조건	군비 100%
시행주체	홍천군(전원도시과)

단위사업

2-3. 자전거 이용활성화

□ 목적 및 주요내용

○ 목적

- 체계적인 자전거 도로 개선을 위한 기본계획 수립

○ 주요내용

- 자전거이용 활성화 기본계획 수립

□ 관련 예산사업 내역

(단위:개, 백만원)

사업명	회계구분	'16결산	'17예산	'18예산	비고 (세부사업수)
자전거 이용활성화	일반회계	0	0	150	1
홍천군 자전거이용 활성화 기본계획 수립		0	0	150	

□ 관련 예산사업 개요

사업명	홍천군 자전거이용 활성화 기본계획 수립
사업내용	자전거이용 활성화 기본계획 용역 1식
사업기간	2018년01월01일 ~ 2018년12월31일
지원형태	직접수행
지원조건	군비 100%
시행주체	홍천군(전원도시과)

정책사업목표

3. 자연경관과 어우러지는 도시디자인 조성 및 범죄예방 디자인으로 살기 좋은 도시 이미지 구현한다.

(1) 주요내용

- 청정자연경관과 어울리는 광고물 관리
- 쾌적한 가로환경 조성 및 생활민원 처리

(2) 성과지표 및 목표치 설정

< 성과지표별 목표치 설정 >

성과지표(단위)	지표 유형	가중치	실적 및 목표치					측정산식 또는 측정방법	자료수집 방법/출처	
			구분	'16	'17	'18	'19			'20
불법유동광고물 정비(건)	일반	40	목표	40,000	38,000	38,000	38,000	38,000	정비건수	단속실적 보고서
			실적	36,406	38,368					
가로등 신설 및 정비(건)	핵심	60	목표	110	110	110	110	110	신설 및 정비건수	신설 실적보고서 및 생활민원 처리반 운영건수
			실적	134	128					

< 성과지표별 목표치 설정 근거 >

- 불법유동광고물 정비
 - 불법 광고물 정비실적
- 가로등 신설 및 정비
 - 가로등 신설 및 정비실적

단위사업

3-1. 신속한 생활민원 처리

□ 목적 및 주요내용

○ 목적

- 효율적인 가로등 관리 및 소규모 민원 처리로 생활불편 해소
- 가로등 신설을 통한 안전사고 사전 예방

○ 주요내용

- 생활민원처리 기동 처리반 운영 및 차량운영, 소규모 생활민원처리(시설설치 및 보수 등)

□ 관련 예산사업 내역

(단위:개, 백만원)

사업명	회계구분	'16결산	'17예산	'18예산	비고 (세부사업수)
신속한 생활민원 처리	일반회계	115	141	149	2
생활민원기동처리반 운영		68	91	99	
소규모 생활민원 처리		47	50	50	

□ 관련 예산사업 개요

사업명	생활민원기동처리반 운영
사업내용	생활민원처리반 인건비 생활민원처리반 운영비 생활민원기동처리용 자재 내 용 : 생활민원기동처리반 인건비, 재료구입비 등
사업기간	2018년01월01일 ~ 2022년12월31일
지원형태	직접수행
지원조건	군비 100%
시행주체	홍천군(전원도시과)

사업명	소규모 생활민원 처리
사업내용	긴급을 요하며 꼭 필요한 소규모 생활민원 처리
사업기간	2018년01월01일 ~ 2022년12월31일
지원형태	직접수행
지원조건	군비 100%
시행주체	홍천군(전원도시과)

단위사업

3-2. 쾌적한 옥외환경 개선

□ 목적 및 주요내용

○ 목적

- 쾌적한 옥외환경 개선 및 아름다운 경관조성
- 미관풍치를 위한 광고물 정비

○ 주요내용

- 가로등 신설 및 보수, 광고물 저입, 아름다운 경관조성

□ 관련 예산사업 내역

(단위:개, 백만원)

사업명	회계구분	'16결산	'17예산	'18예산	비고 (세부사업수)
쾌적한 옥외환경 개선	일반회계	429	237	574	3
가로등 신설 및 보수		377	172	272	
미관풍치를 위한 광고물 정비		43	56	51	
아름다운 경관조성		9	9	251	

□ 관련 예산사업 개요

사업명	가로등 신설 및 보수
사업내용	가로등 신설 및 보수
사업기간	2018년01월01일 ~ 2022년12월31일
지원형태	직접수행
지원조건	군비 100%
시행주체	홍천군(전원도시과)

사업명	미관풍치를 위한 광고물 정비
사업내용	위원회 : 1개 터미널 옥외광고물 1개 통합안내간판설치 : 2개소 주인없는간판 무료정비 : 1식
사업기간	2018년01월01일 ~ 2022년12월31일
지원형태	직접수행
지원조건	군비 100%
시행주체	홍천군(전원도시과)

사업명	아름다운 경관조성
사업내용	경관위원회 운영 도시디자인 업무 추진을 위한 출장여비
사업기간	2018년01월01일 ~ 2022년12월31일
지원형태	직접수행
지원조건	군비 100%
시행주체	홍천군(전원도시과)

정책사업목표

4. 주차시설 확대 및 교통안전 시설물 설치 및 주정차 단속을 통한 편리하고 안전한 교통서비스를 제공한다.

(1) 주요내용

- 공영주차장 조성 및 관리
- 농촌버스 운행 안정화 지원
- 운송업체 유가보조금 지원
- 교통안전 시설물관리
- 고객만족 자동차 등록 민원 처리

(2) 성과지표 및 목표치 설정

< 성과지표별 목표치 설정 >

성과지표(단위)	지표 유형	가중치	실적 및 목표치					측정산식 또는 측정방법	자료수집 방법/출처	
			구분	'16	'17	'18	'19			'20
공영노외주차장 조성(개소수)	핵심	60	목표	2	2	2	2	2	조성 개수	온나라 시스템 및 준공 건수
			실적	1	2					
불법 주정차 단속건수(건수)	일반	40	목표	3,000	1,500	3,000	3,000	3,000	단속실적	교통통합시스템
			실적	2,800	2,919					

< 성과지표별 목표치 설정 근거 >

- 공영노외주차장 조성
 - 연2개소 이상 노외주차장 조성 목표
- 불법 주정차 단속건수
 - 직전년도 3개년 추계치

단위사업

4-1. 운송사업 지원

□ 목적 및 주요내용

○ 목적

- 손실보상금 지급을 통한 벽지 농촌지역 주민의 교통편익 증진
- 재정지원금 지급으로 적자·벽지 노선버스 운송업체의 경영난 해소
- 대중교통 사각지대 주민불편 해소를 위한 희망택시 운영

○ 주요내용

- 운수업체 보조, 벽지노선 손실보상, 광역BIS운영, 사업용자동차유류세액지원, 희망택시지원, 농촌형 교통모델 발굴

□ 관련 예산사업 내역

(단위:개, 백만원)

사업명	회계구분	'16결산	'17예산	'18예산	비고 (세부사업수)
운송사업 지원	일반회계	9,763	10,330	10,762	13
운수업체보조		2,382	2,426	2,253	
벽지노선 손실보상		399	274	215	
광역 BIS 운영		9	0	20	
사업용자동차 유류세액 지원		6,670	7,212	7,284	
화물자동차 운수사업법 위반행위 신고포상		0	1	1	
희망택시 지원		26	100	180	
농촌형 교통모델 발굴		59	68	65	
특별교통수단 운영 지원		218	235	478	
택시 운행정보시스템 구축(국가직접지원)		0	14	5	
사업용 차량 차로이탈경고장치 장착		0	0	116	
사업용 차량 비상자동제동장치 설치		0	0	68	
택시 영상기록 장치 설치		0	0	36	
택시요금 카드수수료 지원		0	0	41	

□ 관련 예산사업 개요

사업명	운수업체보조
사업내용	버스운송사업 재정지원(비수익, 단일요금, 교통카드 할인 및 환승 손실보상금)
사업기간	2018년01월01일 ~ 2022년12월31일
지원형태	민간보조
지원조건	매년 재정지원을 위한 산정용역 실시 후 손실금 지원
시행주체	홍천군(전원도시과)

사업명	벽지노선 손실보상
사업내용	여객자동차운수사업법 제24조에 의하여 개선명령을 받은 노선의 운행에 따른 손실보상금 지급
사업기간	2018년01월01일 ~ 2022년12월31일
지원형태	민간보조
지원조건	벽지노선에 대한 운송원가 용역에 따른 운행손실금 산출 후 지급
시행주체	홍천군(전원도시과)

사업명	광역 BIS 운영
사업내용	광역BIS 운영비(전기료, 통신료)
사업기간	2018년01월01일 ~ 2022년12월31일
지원형태	직접수행
지원조건	군비 100%
시행주체	홍천군(전원도시과)

사업명	사업용자동차 유류세액 지원
사업내용	사업용자동차 유류세액 보조
사업기간	2018년01월01일 ~ 2022년12월31일
지원형태	민간보조
지원조건	지급대상 : 1,007대(버스 250대, 택시 173대, 화물 584대) - 버 스 : 250대(금강고속 외 2개업체) ▶ 카드 및 자가주유(RFID) - 택 시 : 173대(법인/개인) ▶ 카드 의무사용 - 화 물 : 584대(법인/지입/개인) ▶ 카드 의무사용
시행주체	홍천군(전원도시과)

사업명	화물자동차 운수사업법 위반행위 신고포상
사업내용	화물자동차 운수사업자 또는 운송종사자의 위반행위를 신고하는 사람에게 포상금을 지급
사업기간	2018년01월01일 ~ 2022년 12월31일
지원형태	직접수행
지원조건	위반행위 신고 건이 혐의가 입증되어 처분대상으로 확정된 사항을 신고한 자
시행주체	홍천군(전원도시과)

사업명	희망택시 지원
사업내용	대중교통 미운행지역에 희망택시 운영을 통한 교통서비스 제공
사업기간	2018년01월01일 ~ 2022년 12월31일
지원형태	민간보조
지원조건	지급대상 : 월별 희망택시 운행마을 운행손실금 보조 산출기준 : 택시미터기요금(콜비 포함)-주민부담금
시행주체	홍천군(전원도시과)

사업명	농촌형 교통모델 발굴
사업내용	벽지지역인 내면지역에 농촌형 교통서비스 제공
사업기간	2018년01월01일 ~ 2022년 12월31일
지원형태	기타
지원조건	민간위탁
시행주체	민간위탁

사업명	특별교통수단 운영 지원
사업내용	대중교통 이용이 어려운 장애인 등 교통약자를 대상으로 특별교통수단 운영
사업기간	2018년01월01일 ~ 2022년 12월31일
지원형태	기타
지원조건	민간위탁업체 공모 선정
시행주체	민간위탁업체

사업명	택시 운행정보시스템 구축(국가직접지원)
사업내용	택시운행정보 관리 시스템 구축
사업기간	2018년01월01일 ~ 2022년12월31일
지원형태	직접수행
지원조건	민간위탁
시행주체	교통안전공단

사업명	사업용 차량 차로이탈경고장치 장착 보조
사업내용	사업용차량 차로이탈경고장치 장착
사업기간	2018년01월01일 ~ 2020년12월31일
지원형태	민간보조
지원조건	길이 9m이상 승합 및 총중량 20톤 초과 화물차량, 특수차량
시행주체	홍천군(전원도시과)

사업명	사업용 차량 비상자동제동장치 설치 지원
사업내용	사업용 버스 비상제동장치 장착
사업기간	2018년01월01일 ~ 2020년12월31일
지원형태	민간보조
지원조건	국비 25%, 지방비 25%, 자부담 50%
시행주체	홍천군(전원도시과)

사업명	택시 영상기록 장치 설치
사업내용	택시 영상기록장치 설치
사업기간	2018년01월01일 ~ 2018년12월31일
지원형태	민간보조
지원조건	설치 후 임의폐기 및 양도 금지
시행주체	민간위탁

사업명	택시요금 카드수수료 지원
사업내용	택시요금 카드수수료 지원
사업기간	2018년01월01일 ~ 2022년12월31일
지원형태	민간보조
지원조건	일반 및 개인택시
시행주체	홍천군(전원도시과)

□ 목적 및 주요내용

○ 목적

- 교통환경 개선

○ 주요내용

- 주정차시설관리 및 주차장 관리운영, 공영주차장 차량관리

□ 관련 예산사업 내역

(단위:개, 백만원)

사업명	회계구분	'16결산	'17예산	'18예산	비고 (세부사업수)
교통환경개선	주차장관리운영 특별회계	573	790	775	3
주정차시설 관리		18	43	43	
주차장 관리 운영		555	742	727	
공영주차장 차량 관리		0	5	5	

□ 관련 예산사업 개요

사업명	주정차시설 관리
사업내용	주정차단속용 무인카메라 유지보수 주정차단속용 차량카메라 유지보수 주정차 안내표지판 설치 및 보수 주차장 규제봉등 시설물 유지보수
사업기간	2018년01월01일 ~ 2022년12월31일
지원형태	직접수행
지원조건	군비 100%
시행주체	홍천군(전원도시과)

사업명	주차장 관리 운영
사업내용	홍천읍 공영주차장 관리운영
사업기간	2018년01월01일 ~ 2022년12월31일
지원형태	직접수행
지원조건	군비 100%
시행주체	홍천군(전원도시과)

사업명	공영주차장 차량 관리
사업내용	자동차 견인 및 차량파손 배상
사업기간	2018년01월01일 ~ 2022년12월31일
지원형태	직접수행
지원조건	군비 100%
시행주체	홍천군(전원도시과)

단위사업

4-3. 안전한 교통환경 확립

□ 목적 및 주요내용

○ 목적

- 안전한 교통 환경 확립

○ 주요내용

- 교통행정 관리, 시가지 차선 및 주차선 도색, 신호등 및 경보 등 정비, 교통안전표지판 및 홍보물제작, 차선(주차)규제봉 교체 및 설치, 안전한 교통환경 조성, 차량등록관리

□ 관련 예산사업 내역

(단위:개, 백만원)

사업명	회계구분	'16결산	'17예산	'18예산	비고 (세부사업수)
안전한 교통환경 확립	일반회계	1,334	545	2,018	11
교통행정관리		168	119	155	
시가지 차선 및 주차선 도색		249	200	300	
신호등 및 경보등 정비		139	150	150	
교통안전표지판 및 홍보물제작		16	21	21	
공영주차장 조성		56	0	10	
차선(주차)규제봉 교체 및 설치		10	10	10	
안전한 교통환경 조성		0	3	3	
구흥천문화관부지 공영노외주차장 조성		664	0	100	
차량등록관리		32	43	39	
여객자동차터미널 환경개선사업		0	0	380	
흥천읍 연봉지구 남산강변로2길 공영노외주차장 조성		0	0	850	

□ 관련 예산사업 개요

사업명	교통행정관리
사업내용	우기 등 안전사고 대비 전기안전진단 실시 및 교통행정 업무를 위한 여비
사업기간	2018년01월01일 ~ 2022년12월31일
지원형태	직접수행
지원조건	군비 100%
시행주체	흥천군(전원도시과)

사업명	시가지 차선 및 주차선 도색
사업내용	대상지역 : 흥천읍 시가지(도시계획도로) 시행시기 : 상·하반기
사업기간	2018년01월01일 ~ 2022년12월31일
지원형태	직접수행
지원조건	차선도색은 도로안전시설물에 포함되어 경찰서와 협의하여 직접수행
시행주체	흥천군(전원도시과)

사업명	신호등 및 경보등 정비
사업내용	노후 신호등 관련시설(제어기, 철주, 신호등 등) 및 경광등 등 교통안전시설 유지보수
사업기간	2018년01월01일 ~ 2022년12월31일
지원형태	직접수행
지원조건	도로교통법에 따라 경찰서 협의 및 요청에 따라 보수 및 설치
시행주체	흥천군(전원도시과)

사업명	교통안전표지판 및 홍보물제작
사업내용	재해로 인한 교통 통제시 활용할 입간판, 교통안전 홍보용 전광판, 홍보탑 등 제작 설치
사업기간	2018년01월01일 ~ 2022년12월31일
지원형태	직접수행
지원조건	도로법에 따라 경찰서 협의 및 요청에 따라 추진
시행주체	흥천군(전원도시과)

사업명	공영주차장 조성
사업내용	공영주차장 조성
사업기간	2018년01월01일 ~ 2022년12월31일
지원형태	직접수행
지원조건	군비 100%
시행주체	흥천군(전원도시과)

사업명	차선(주차)규제봉 교체 및 설치
사업내용	시가지내 노후·파손된 차선(주차)규제봉 교체 및 신규 설치
사업기간	2018년01월01일 ~ 2022년12월31일
지원형태	직접수행
지원조건	도로교통법에 따라 경찰서 협의 추진
시행주체	홍천군(전원도시과)

사업명	안전한 교통환경 조성
사업내용	학교앞 교통정리 및 각종 행사지원, 교통질서 캠페인
사업기간	2018년01월01일 ~ 2022년12월31일
지원형태	민간보조
지원조건	홍천모범운전자협회, 사업비 지원 (도로교통법 제5조의3)
시행주체	홍천군(전원도시과)

사업명	구홍천문화관부지 공영노외주차장 조성
사업내용	공영노외주차장 조성
사업기간	2018년01월01일 ~ 2019년12월31일
지원형태	직접수행
지원조건	군비 100%
시행주체	홍천군(전원도시과)

사업명	차량등록관리
사업내용	차량등록업무를 위한 사무관리비
사업기간	2018년01월01일 ~ 2022년12월31일
지원형태	직접수행
지원조건	군비 100%
시행주체	홍천군(전원도시과)

사업명	여객자동차터미널 환경개선사업
사업내용	홍천종합버스터미널 환경개선 사업 - 휴식공간 조정 - 건설외벽 리모델링 - 대합실 보수
사업기간	2018년01월01일 ~ 2018년12월31일
지원형태	민간보조
지원조건	○ 총사업비 : 475,000천원 - 도 비 : 190,000천원(40%) - 군 비 : 190,000천원(40%) - 자부담 : 95,000천원(20%)
시행주체	홍천군(전원도시과)

사업명	홍천읍 연봉지구 남산강변로2길 공영노외주차장 조성
사업내용	주차장 조성 1석
사업기간	2018년01월01일 ~ 2018년12월31일
지원형태	직접수행
지원조건	군비 100%
시행주체	홍천군(전원도시과)

자 치 행 정 과

전략목표	군민을 위한 열린행정을 구현하고 안전하고 신뢰받는 군민 중심의 사회를 조성한다.
[소관부서]	자치행정과

1. 기본방향

<ul style="list-style-type: none"> ○ 안정적인 조직과 공정한 인사운영 ○ 지역화합과 역량증진 강화 ○ 후생복지증진으로 행복한 일터 조성 ○ 신속 대응하는 민방위대 운영 ○ 창의적인 정보화 군정운영과 안전하고 신뢰받는 정보통신 기반 구축 ○ 사용자 중심의 체육인프라 조성 및 엘리트 체육진흥 및 생활체육 저변 확대
--

< 정책사업목표 현황 >

(단위:개, 백만원)

정책사업목표	성과 지표수	단위 사업수	예산액
공정한 인사조직 관리와 다양한 복지시책 제공을 통해 열심히 일하는 분위기를 조성한다.	2	4	2,728
깨끗하고 공정한 제7회 전국동시 지방선거를 추진한다.	1	1	1,226
주민자치 역량강화 지원을 하고 군민화합을 위한 역점시책을 추진한다.	3	4	521
국가방위 요소의 효율적 운영으로 비상대비 능력 배양한다.	3	4	1,012
정보보안강화, 정보시스템 구축을 통해 창의적이고 효율적인 정보화 군정을 구현하고 주민정보화욕구를 충족한다.	2	5	2,343
체육 인프라 확충 및 유지관리로 지역경제를 활성화하고 생활체육 저변을 확대한다.	2	5	17,932

2. 조직 및 인력현황

(단위 : 명)

부서명	정원				현원	계단위 직제명
	계	4급이상	5급	6급이하		
계	31	2	1	28	35	
자치행정과	31	2	1	28	35	행정담당, 서무담당, 정보화담당, 정보통신담당, 체육담당, 올림픽담당

3. 예산현황

(단위 : 백만원, %)

구분	예산액		전년도예산액		비교증감	
	예산액	구성비	예산액	구성비	증감액	증감률
계	41,075	100.00 %	33,968	100.00 %	7,107	20.92%

구 분	예 산 액		전년도예산액		비교증감	
		구성비		구성비		증감률
정책사업	25,763	62.72 %	19,606	57.72 %	6,156	31.40%
행정운영경비	14,262	34.72 %	13,311	39.19 %	951	7.15%
인력운영비	14,064	34.24 %	13,137	38.68 %	927	7.06%
기본경비	198	0.48 %	174	0.51 %	24	13.95%
재무활동	1,050	2.56 %	1,050	3.09 %	0	0.00%

정책사업목표

1. 공정한 인사조직 관리와 다양한 복지시책 제공을 통해 열심히 일하는 분위기를 조성한다.

(1) 주요내용

- 인사, 조직운영
 - 퇴직자 보상, 인사위원회 운영, 휴직 및 휴가에 따른 대체인력 운영, 인사운영, 우수공무원 표창
- 공무원 후생복지 지원
 - 맞춤형 복지제도 운영, 공무원체육대회 개최, 직장동호회 활성화, 모범공무원 지원
- 교육 훈련 강화
 - 직급별 위탁교육 및 공무원대상 교육기관 교육, 공무원 장기교육 추진
- 누수 없는 행정지원
 - 청사 보안 관리 및 초과근무시스템 관리, 당직실 운영

(2) 성과지표 및 목표치 설정

< 성과지표별 목표치 설정 >

성과지표(단위)	지표 유형	가중치	실적 및 목표치					측정산식 또는 측정방법	자료수집 방법/출처	
			구분	'16	'17	'18	'19			'20
공직자 상시학습 이수율(%)	핵심	60	목표	95	96	96	97	96	(교육시간 총족자/전체교육이수자)*100	관련공문(이수결과)
			실적	83	95					
맞춤형 복지 휴양시설 이용실적(명)	일반	40	목표	135	150	150	150	150	교육만족도 평가	관련공문 및 신청서
			실적	108	110					

< 성과지표별 목표치 설정 근거 >

- 공직자 상시학습 이수율
 - 과년도 실적치 참고 목표치 설정
- 맞춤형 복지 휴양시설 이용실적
 - 군에서 활용/이용중인 휴양시설 이용 직원 현황 반영

단위사업

1-1. 인사조직 운영

□ 목적 및 주요내용

○ 목적

- 공정한 조직 운영으로 열심히 일한 공무원에게 인센티브를 부여함으로써 직원 동기부여 강화 및 장기근무 퇴직자 공로에 대한 지원

○ 주요내용

- 퇴직자 보상 : 명예퇴직수당, 공로패 제작
- 인사위원회 운영/ 출산휴가, 육아휴직 등 대체인력 운영
- 우수공무원, 현장견문보고제 우수공무원 표창
- 대학생 아르바이트 운영
- 기간제 근로자 퇴직금 지급

□ 관련 예산사업 내역

(단위:개, 백만원)

사업명	회계구분	'16결산	'17예산	'18예산	비고 (세부사업수)
인사조직 운영	일반회계	468	499	719	5
인사관리		33	64	55	
대체인력 운영		32	72	192	
기간제근로자 지원(총괄)		211	160	220	
조직운영 관리		192	203	248	
고문노무사 위촉		0	0	4	

□ 관련 예산사업 개요

사업명	인사관리
사업내용	퇴임식 행사 지원 퇴임예정공무원 위탁교육 인사위원회 참석수당 지급 표준지방인사정보시스템 연간 유지관리 공채 시험 감독수당 지급 청원경찰 피복비 지원 공무원증 제작
사업기간	2018년01월01일 ~ 2022년12월31일
지원형태	직접수행
지원조건	홍천군청 인사운영
시행주체	홍천군(자치행정과)

사업명	대체인력 운영
사업내용	출산휴가 및 육아휴직 업무 대체인력 인건비 지급 : 5명
사업기간	2018년01월01일 ~ 2022년12월31일
지원형태	직접수행
지원조건	출산휴가 및 육아휴직 업무 대체인력 인건비
시행주체	홍천군(자치행정과)

사업명	기간제근로자 지원(총괄)
사업내용	기간제근로자 연금 및 보험금등 4대보험(군 총괄) 기간제 근로자 퇴직금: 50명 방학기간 대학생 아르바이트 채용: 여름방학 50명, 겨울방학 50명
사업기간	2018년01월01일 ~ 2022년12월31일
지원형태	직접수행
지원조건	홍천군 기간제 근로자
시행주체	홍천군(자치행정과)

사업명	조직운영 관리
사업내용	군수, 청원직, 실무수습 공무원 등 기타직 보험료 공무원 재해보상 및 사망조위금 공무원 자녀 국고대여 장학금 지원
사업기간	2018년01월01일 ~ 2022년12월31일
지원형태	직접수행
지원조건	재직 공무원
시행주체	홍천군(자치행정과)

사업명	고문노무사 위촉
사업내용	고문노무사 자문비용 지급
사업기간	2018년01월01일 ~ 2022년12월31일
지원형태	직접수행
지원조건	고문노무사 위촉된 1인
시행주체	홍천군(자치행정과)

단위사업

1-2. 공무원 후생복지 지원

□ 목적 및 주요내용

○ 목적

- 열심히 일할 수 있는 분위기 조성을 위하여 직원 사기진작 및 후생복지 지원

○ 주요내용

- 맞춤형 복지제도 운영, 공무원 체육대회 개최, 직장동호회 활성화, 모범공무원 지원 등, 임산부 공무원 복지 지원, 직원 복지를 위한 콘도회원권 운영, 직원 사기진작 해외 배낭연수 추진

□ 관련 예산사업 내역

(단위:개, 백만원)

사업명	회계구분	'16결산	'17예산	'18예산	비고 (세부사업수)
공무원 후생복지 지원	일반회계	1,014	1,140	1,182	5
공무원 복지제도 운영		820	874	915	
공무원 체육대회 개최		28	30	30	
직장동호회 활성화 지원		45	45	50	
모범공무원 지원		46	72	72	
공무원 해외연수		75	120	116	

□ 관련 예산사업 개요

사업명	공무원 복지제도 운영
사업내용	맞춤형복지포인트 지급 및 단체보험 가입(약940명, 1년미만 기간제근로자제외) 직원 종합건강검진 실시 : 전직원의 약1/2 불우공무원(위로금) 및 임산부공무원(보호용품) 지원 - 콘도미니엄 회원권 운영
사업기간	2018년01월01일 ~ 2022년12월31일
지원형태	직접수행
지원조건	홍천군 소속 공무원
시행주체	홍천군(자치행정과)

사업명	공무원 체육대회 개최
사업내용	체육경기, 민속경기, 장기자랑등
사업기간	2018년01월01일 ~ 2022년12월31일
지원형태	직접수행
지원조건	공무원 체육대회 개최계획
시행주체	홍천군(자치행정과)

사업명	직장동호회 활성화 지원
사업내용	우수동호회 연말시상/대회참가훈련급식 및 유니폼 구입
사업기간	2018년01월01일 ~ 2022년12월31일
지원형태	직접수행
지원조건	홍천군 소속 공무원 동호회 직장/민간대회 참가
시행주체	홍천군 자치행정과

사업명	모범공무원 지원
사업내용	선진지 우수사례 벤치마킹을 통한 군정발전 방안 모색
사업기간	2018년01월01일 ~ 2022년12월31일
지원형태	직접수행
지원조건	모범/유공 공무원 공적심사 및 선정
시행주체	홍천군(자치행정과)

사업명	공무원 해외연수
사업내용	팀 구성후 탐방국가 및 분야에 관한 탐방계획서 작성 제출 심의 위원회 심의후 확정
사업기간	2018년01월01일 ~ 2022년12월31일
지원형태	직접수행
지원조건	공무원 사기진작 해외배낭연수
시행주체	홍천군(자치행정과)

단위사업

1-3. 교육훈련 강화

□ 목적 및 주요내용

○ 목적

- 행정 업무 수행에 필요한 교육 실시로 전문성 제고 및 저명인사 초청 강연으로 선진의식 함양

○ 주요내용

- 직급별 위탁교육 및 공무원대상 교육기관 교육, 공무원 장기교육(핵심리더, 차세대 글로벌 리더, 글로벌리더(외국어) 추진, 흥천아카데미, 선진지방자치단체 체험연수

□ 관련 예산사업 내역

(단위:개, 백만원)

사업명	회계구분	'16결산	'17예산	'18예산	비고 (세부사업수)
교육훈련 강화	일반회계	528	663	571	2
공무원 교육훈련		515	644	552	
선진지방자치 체험연수		13	19	19	

□ 관련 예산사업 개요

사업명	공무원 교육훈련
사업내용	신규자교육, 중견관리자양성과정, 통일전문교육, 중앙교육, 지방교육 위탁 교육비 교육입교에 따른 출장여비
사업기간	2018년01월01일 ~ 2022년12월31일
지원형태	직접수행
지원조건	위탁교육비/교육여비
시행주체	흥천군(자치행정과)

사업명	선진지방자치 체험연수
사업내용	우수시책추진 지방자치단체를 방문 사업추진배경 및 기대효과등을 벤치마킹하여 군정업무추진에 활용
사업기간	2018년01월01일 ~ 2022년12월31일
지원형태	직접수행
지원조건	선진지방자치 체험연수 계획서 검토
시행주체	흥천군(자치행정과)

단위사업

1-4. 누수 없는 행정지원

□ 목적 및 주요내용

○ 목적

- 안정적인 행정운영 지원 및 청사보안관리

○ 주요내용

- 청사 무인경비용역 운영, 초과근무시스템관리, 통계업무 추진, 공공이용시설(당직실, 발간실, 대회의실) 운영 지원

□ 관련 예산사업 내역

(단위:개, 백만원)

사업명	회계구분	'16결산	'17예산	'18예산	비고 (세부사업수)
누수없는 행정지원	일반회계	258	233	256	4
야간무인경비용역		96	103	104	
초과근무관리		8	10	12	
당직실 및 대회의실 운영		100	101	120	
발간실 운영		54	20	20	

□ 관련 예산사업 개요

사업명	야간무인경비용역
사업내용	휴일 및 야간 청사안전관리를 위한 무인기계경비 및 CCTV시스템 용역관리 본청/ 군의회 및 사업소/ 읍면/ 종합사회복지관등 공공건물
사업기간	2018년01월01일 ~ 2022년12월31일
지원형태	직접수행
지원조건	홍천군 무인경비 계약체결
시행주체	홍천군(자치행정과)

사업명	초과근무관리
사업내용	지문인식기 관리 유지보수 및 수리비
사업기간	2018년01월01일 ~ 2022년12월31일
지원형태	직접수행
지원조건	시간외근무자 기록관리
시행주체	홍천군(자치행정과)

사업명	당직실 및 대회의실 운영
사업내용	일.숙직 수당 : 일 50,000원 지급 당직실 침구구입 및 정기적인 세탁으로 위생관리 안전
사업기간	2018년01월01일 ~ 2022년12월31일
지원형태	직접수행
지원조건	당직실 및 대회의실 운영
시행주체	홍천군(자치행정과)

사업명	발간실 운영
사업내용	발간실 운영에 따른 인건비 및 장비유지비, 소모품비 복사기 2대, 인쇄기 2대, 재단기 1대, 제본기 1대등 발간실 오피스공 인건비
사업기간	2018년01월01일 ~ 2022년12월31일
지원형태	직접수행
지원조건	발간실 운영
시행주체	홍천군(자치행정과)

정책사업목표

2. 깨끗하고 공정한 제7회 전국동시 지방선거를 추진한다.

(1) 주요내용

- 제7회 전국동시 지방선거 추진
 - 공정선거 추진을 위한 선거사무 추진

(2) 성과지표 및 목표치 설정

< 성과지표별 목표치 설정 >

성과지표(단위)	지표 유형	가중치	실적 및 목표치					측정산식 또는 측정방법	자료수집 방법/출처	
			구분	'16	'17	'18	'19			'20
공정한 선거관리 운영(원)	일반	100	목표	0	84,944	1,225,525	0	0	제7회 전국지방동시선거 경비 정산	제7회 전국동시선거사무 추진 사업비 집행실적
			실적	0	84,944					

< 성과지표별 목표치 설정 근거 >

- 공정한 선거관리 운영
 - 제7회 전국지방동시선거 추진(공정하고 투명한 선거관리 운영)

단위사업

2-1. 선거관리

□ 목적 및 주요내용

○ 목적

- 2018년 제7회 전국동시 지방선거 실시

○ 주요내용

- 지방선거 업무 추진

□ 관련 예산사업 내역

(단위:개, 백만원)

사업명	회계구분	'16결산	'17예산	'18예산	비고 (세부사업수)
선거관리	일반회계	0	85	1,226	2
선거관리		0	85	1,179	
제7회 전국동시지방선거		0	0	47	

□ 관련 예산사업 개요

사업명	선거관리
사업내용	제7회 전국동시지방선거추진 - 4대지방선거 : 도지사, 군수, 도의원, 군의원 - 계도홍보 및 단속사무에 필요한 경비 : 홍천군 선거관리위원회 납부
사업기간	2018년01월01일 ~ 2018년12월31일
지원형태	기타
지원조건	제7회 전국동시지방선거 추진
시행주체	홍천군(자치행정과)

사업명	제7회 전국동시지방선거
사업내용	제7회 전국동시지방선거 추진 도의원, 군수, 군의원
사업기간	2018년01월01일 ~ 2018년12월31일
지원형태	직접수행
지원조건	제7회 전국동시지방선거 추진
시행주체	홍천군(자치행정과)

정책사업목표

3. 주민자치 역량강화 지원을 하고 군민화합을 위한 역점시책을 추진한다.

(1) 주요내용

- 아·반장 관리
 - 아·반장 명부 및 수첩제작, 이장자녀장학금 지원, 모범 아·반장 선진지 견학 지원, 이장가족화합의 한마당 지원
- 군민화합 구현
 - 군민의 날 행사 추진, 군정유공군민 상패 수여, 각종 주요 역점시책업무 추진
- 행정서비스 품질 제고
 - 업무용 직원 수첩 및 달력 제작

(2) 성과지표 및 목표치 설정

< 성과지표별 목표치 설정 >

성과지표(단위)	지표 유형	가중치	실적 및 목표치					측정산식 또는 측정방법	자료수집 방법/출처	
			구분	'16	'17	'18	'19			'20
이장자녀 장학금 지원(명)	일반	20	목표	27	30	25	25	25	지급인원	이호조
			실적	27	21					
군민화합 구현(군민의날 화합의 한마당 행사)(회)	핵심	40	목표	1	1	1	1	1	행사개최 횟수	온나라
			실적	1	1					
군정유공군민 공로패 수여실적(명)	일반	40	목표	355	400	400	400	400	공로패 제작 대상인원	온나라
			실적	355	370					

< 성과지표별 목표치 설정 근거 >

- 이장자녀 장학금 지원
 - 이장자녀장학금 지급신청 및 선정대상자
- 군민화합 구현(군민의날 화합의 한마당 행사)
 - 군민 화합 축제의 장 마련(행사운영실적, 참여인원, 기념행사 개최)
- 군정유공군민 공로패 수여실적
 - 군정유공군민 사기진작 및 군민 자긍심 고취(군정유공군민 공로패 제작 지원)

단위사업

3-1. 이·반장관리

□ 목적 및 주요내용

○ 목적

- 행정 최일선에서 지역발전을 위하여 노고하는 이·반장의 사기진작

○ 주요내용

- 이·반장 명부 및 수첩 제작, 이·반장자녀장학금, 모범 이·반장 선진지 견학, 이·반장 가족 화합의 한마당

□ 관련 예산사업 내역

(단위:개, 백만원)

사업명	회계구분	'16결산	'17예산	'18예산	비고 (세부사업수)
이·반장관리	일반회계	114	163	162	1
이·반장 지원관리		114	163	162	

□ 관련 예산사업 개요

사업명	이·반장 지원관리
사업내용	이·반장자녀장학금 : 30명 모범 이·반장 선진지견학 : 33명 이·반장공무상해보험가입 : 198명 군정유공이·반장 재직기념패 : 40명 이·반장가족화합의 한마당행사 이·반장교육여비보상 : 50명 이·반장명부 및 수첩제작 : 200명
사업기간	2018년01월01일 ~ 2022년12월31일
지원형태	직접수행
지원조건	홍천군 이·반장
시행주체	홍천군(자치행정과)

단위사업

3-2. 군민화합 구현

□ 목적 및 주요내용

○ 목적

- 군정 및 지역사회 발전을 위해 헌신 봉사하는 분위기 조성
- 격려문화 정착으로 적극적인 군정 참여 유도

○ 주요내용

- 군민의 날 행사 추진, 군정유공군민 상패 수여, 각종시책업무 추진

□ 관련 예산사업 내역

(단위:개, 백만원)

사업명	회계구분	'16결산	'17예산	'18예산	비고 (세부사업수)
군민화합 구현	일반회계	201	277	255	5
군민의날 운영		30	40	40	
군정유공 민간인 보상		35	46	46	
군 주요시책 추진		100	144	125	
군민화합추진		26	37	34	
범죄없는 마을 지원		10	10	10	

□ 관련 예산사업 개요

사업명	군민의 날 운영
사업내용	군민의 날 기념식, 축하공연
사업기간	2018년01월01일 ~ 2022년12월31일
지원형태	직접수행
지원조건	제35회 홍천군민의 날 행사 개최
시행주체	홍천군(자치행정과)

사업명	군정유공 민간인 보상
사업내용	군민대상 시상/군정유공자시상 상장케이스제작/공무원교육원 교육여비
사업기간	2018년01월01일 ~ 2022년12월31일
지원형태	직접수행
지원조건	홍천군 군민대상 및 포상조례
시행주체	홍천군(자치행정과)

사업명	군 주요시책 추진
사업내용	각종행사추진/우리고장농특산물 홍보/유관기관업무협의/주요의전행사추진/대외협력업무추진/대단위주요사업 추진/출향민 고향사랑운동 추진/군민화운동 추진/
사업기간	2018년01월01일 ~ 2022년12월31일
지원형태	직접수행
지원조건	각종행사추진/우리고장농특산물 홍보/유관기관업무협의/주요의전행사추진/대외협력업무추진/대단위주요사업 추진/출향민 고향사랑운동 추진/군민화운동 추진/
시행주체	홍천군(자치행정과)

사업명	군민화합추진
사업내용	군민화합추진을 위한 업무추진비
사업기간	2018년01월01일 ~ 2022년12월31일
지원형태	직접수행
지원조건	세출예산집행기준
시행주체	홍천군(자치행정과)

사업명	범죄없는 마을 지원
사업내용	범죄피해자 지원센터 운영지원 보조
사업기간	2018년01월01일 ~ 2022년12월31일
지원형태	민간보조
지원조건	범죄없는 마을 선정
시행주체	홍천군(자치행정과)

단위사업

3-3. 행정서비스 품질 제고

□ 목적 및 주요내용

○ 목적

- 행정서비스 역량강화로 고객만족 행정 구현

○ 주요내용

- 업무용 직원 수첩 및 달력 제작

□ 관련 예산사업 내역

(단위:개, 백만원)

사업명	회계구분	'16결산	'17예산	'18예산	비고 (세부사업수)
행정서비스 품질 제고	일반회계	17	22	24	1
행정서비스 역량강화		17	22	24	

□ 관련 예산사업 개요

사업명	행정서비스 역량강화
사업내용	행정수첩제작 : 18,500원*1000부 업무용달력제작 : 5,500원*1,000부
사업기간	2018년01월01일 ~ 2022년12월31일
지원형태	직접수행
지원조건	홍천군 소속 공무원
시행주체	홍천군(자치행정과)

□ 목적 및 주요내용

○ 목적

- 심의회 운영 및 자료구입을 통한 공무원의 업무지원 강화

○ 주요내용

- 기록물평가심의회, 정보공개심의회 운영, 도서구입비

□ 관련 예산사업 내역

(단위:개, 백만원)

사업명	회계구분	'16결산	'17예산	'18예산	비고 (세부사업수)
기록관리	일반회계	15	100	80	1
기록물 관리		15	100	80	

□ 관련 예산사업 개요

사업명	기록물 관리
사업내용	표준기록관리시스템 운영 특수기록관리시스템 운영 정보공개심의회 참석수당 5회 기록물평가심의회 참석수당 1회
사업기간	2018년01월01일 ~ 2022년12월31일
지원형태	직접수행
지원조건	홍천군 행정 기록물관리 운영계획
시행주체	홍천군(자치행정과)

(1) 주요내용

- 안보의식 고취 및 내지역 지킴이 지역 민방위대 활성화
 - 비상대비 역량강화를 위한 을지연습 운영
 - 체험위주 민방위대원 교육 및 훈련실시
 - 상시동원 가능 민방위대 육성
- 민방위 시설장비의 효율적 유지관리
 - 민방위 비상급수시설 유지관리
 - 민방위경보시설 유지관리
- 사회복지무요원 관리

(2) 성과지표 및 목표치 설정

< 성과지표별 목표치 설정 >

성과지표(단위)	지표 유형	가중치	실적 및 목표치					측정산식 또는 측정방법	자료수집 방법/출처	
			구분	'16	'17	'18	'19			'20
민방위대원 교육 및 훈련실시(명)	핵심	40	목표	1,310	1,310	1,320	1,320	1,320	교육 및 훈련참여인원	새올
			실적	1,310	1,300					
민방위 시설(장비) 유지관리(개소)	일반	30	목표	18	18	18	18	18	유지관리 시설 수	온나라
			실적	18	18					
사회복무요원 관리(명)	일반	30	목표	30	31	31	30	30	사회복무요원 수	온나라
			실적	30	31					

< 성과지표별 목표치 설정 근거 >

- 민방위대원 교육 및 훈련실시
 - 민방위대원 실전 및 위기대응능력 강화(실전체험 위주 교육, 상황별 실전훈련 실시, 생활속 민방위 교육 등)
- 민방위 시설(장비) 유지관리
 - 민방위 시설장비 최적상태 유지(급수시설, 경보시설)
- 사회복지무요원 관리
 - 사회복지무요원 근무관리 강화(사회복무요원 인원 및 근무상황 점검)

단위사업

4-1. 지역민방위 역량제고

□ 목적 및 주요내용

○ 목적

- 민방위 사태 등 비상사태 발생 시 주민의 생명과 재산을 보호

○ 주요내용

- 민방위대 관리 : 편성, 교육, 훈련, 장비 관리 등
 - 민방위 시설 관리 : 대피시설 36개, 급수시설 5

□ 관련 예산사업 내역

(단위:개, 백만원)

사업명	회계구분	'16결산	'17예산	'18예산	비고 (세부사업수)
지역민방위 역량제고	일반회계	74	164	569	8
민방위대 운영		17	20	40	
민방위 교육훈련		5	9	6	
민방위날 훈련경비		1	1	2	
민방위 시설 관리		27	35	36	
의용소방대지원		22	97	100	
민방위시설장비 확충(국고)		2	0	23	
국민참여 민방위의 날 훈련경비		0	2	2	
서면 119안전센터 신축 지원		0	0	360	

□ 관련 예산사업 개요

사업명	민방위대 운영
사업내용	민방위 훈련용품 구입/홍보물제작/주민신고 훈련보상 등
사업기간	2018년01월01일 ~ 2022년12월31일
지원형태	직접수행
지원조건	민방위 훈련계획
시행주체	홍천군(자치행정과)

사업명	민방위 교육훈련
사업내용	민방위대장 교육비, 중앙교육입교자 여비보상, 민방위 통리대장 교육
사업기간	2018년01월01일 ~ 2022년12월31일
지원형태	직접수행
지원조건	민방위 교육훈련 계획
시행주체	홍천군(자치행정과)

사업명	민방위날 훈련경비
사업내용	민방위 날 훈련에 따른 소요경비
사업기간	2018년01월01일 ~ 2022년12월31일
지원형태	직접수행
지원조건	민방위의 날 훈련계획에 따른 소요경비 지원
시행주체	홍천군(자치행정과)

사업명	민방위 시설 관리
사업내용	민방위 경보시설 배터리 교체 등 관리 민방위 비상급수시설 유지 관리
사업기간	2018년01월01일 ~ 2022년12월31일
지원형태	직접수행
지원조건	민방위 경보시설 관리
시행주체	홍천군(자치행정과)

사업명	의용소방대지원
사업내용	소방기술 경연대회 지원 의용소방대 차량구입 및 유류대 지원
사업기간	2018년01월01일 ~ 2022년12월31일
지원형태	직접수행
지원조건	홍천군의용소방대
시행주체	홍천군(자치행정과)

사업명	민방위시설장비 확충(국고)
사업내용	민방위대원 화생방용 방독면 보급
사업기간	2018년01월01일 ~ 2022년12월31일
지원형태	자치단체보조
지원조건	홍천군 민방위
시행주체	홍천군(자치행정과)

사업명	국민참여 민방위의 날 훈련경비
사업내용	국민참여 민방위의 날 훈련 소요 경비
사업기간	2018년01월01일 ~ 2022년12월31일
지원형태	직접수행
지원조건	국민참여 민방위의 날 훈련
시행주체	자치행정과

사업명	서면 119안전센터 신축 지원
사업내용	청사부지 : 홍천군에서 사유지 매수, 부지조성 후 도유지와 교환
사업기간	2018년01월01일 ~ 2018년12월31일
지원형태	직접수행
지원조건	사유지 매입 후 도유지와 교환
시행주체	홍천군(자치행정과)

□ 목적 및 주요내용

○ 목적

- 전시대비 비상 계획을 수립하고 운영할 수 있는 능력 배양

○ 주요내용

- 통합방위협의회 운영 : 통합방위 협의회 분기별 개최
- 비상대비훈련 실시 : 을지연습, 화랑훈련, 충무훈련 등

□ 관련 예산사업 내역

(단위:개, 백만원)

사업명	회계구분	'16결산	'17예산	'18예산	비고 (세부사업수)
군의 우리 군민화 추진	일반회계	135	144	173	4
통합방위협의회 운영		36	38	63	
을지연습 지원		4	7	7	
군인의날 행사 지원		95	95	95	
군의 우리 도민운동		0	4	8	

□ 관련 예산사업 개요

사업명	통합방위협의회 운영
사업내용	통합방위지원본부 운영 및 근무자 급식 지원 통합방위운영 경상 보조 민·군 협력사업 지원 - 민·관·군 화합 체육대회 지원(홍천군번영회)
사업기간	2018년01월01일 ~ 2022년12월31일
지원형태	직접수행
지원조건	홍천군 통합방위 운영
시행주체	홍천군(자치행정과)

사업명	을지연습 지원
사업내용	을지연습 추진에 따른 참여자 급식비 등 을지연습 홍보 현수막 등 제작 을지연습장 대응반별 칸막이 구입 설치 : 25개
사업기간	2018년01월01일 ~ 2022년12월31일
지원형태	직접수행
지원조건	을지훈련
시행주체	홍천군(자치행정과)

사업명	군인의 날 행사 지원
사업내용	민관군 화합체육대회 군인의 날 한마음대회 출신부대 방문의 날 지원
사업기간	2018년01월01일 ~ 2022년12월31일
지원형태	민간보조
지원조건	사회단체(홍천군번영회) 주관
시행주체	홍천군(자치행정과)

사업명	군의 우리 도민운동
사업내용	우수부대 인센티브 지원사업을 위한 물품구매
사업기간	2018년01월01일 ~ 2022년12월31일
지원형태	직접수행
지원조건	지역활성화 기여 관내주둔부대
시행주체	홍천군(자치행정과)

□ 목적 및 주요내용

○ 목적

- 향토 예비군의 전투력 증강과 향토방위 작전의 원활한 수행

○ 주요내용

- 예비군 교육훈련 지원 : 간식 및 버스 지원
- 예비군 부대운영 지원 : 예비군 육성지원 보조금 지급

□ 관련 예산사업 내역

(단위:개, 백만원)

사업명	회계구분	'16결산	'17예산	'18예산	비고 (세부사업수)
예비군 육성지원	일반회계	129	134	136	2
예비군 육성관리		116	121	123	
향토예비군육성 지원		13	13	13	

□ 관련 예산사업 개요

사업명	예비군 육성관리
사업내용	예비군동원훈련차량임차료/훈련용품/향방훈련 간식비
사업기간	2018년01월01일 ~ 2022년12월31일
지원형태	직접수행
지원조건	향토예비군 육성 지원에 관한 규칙
시행주체	홍천군(자치행정과)

사업명	향토예비군육성 지원
사업내용	향토예비군 육성지원 보조
사업기간	2018년01월01일 ~ 2022년12월31일
지원형태	직접수행
지원조건	향토예비군
시행주체	홍천군(자치행정과)

단위사업

4-4. 병력관리 지원

□ 목적 및 주요내용

○ 목적

- 사회복지요원 관리 및 운영 지원

○ 주요내용

- 사회복지요원 복무관리, 급여지급

□ 관련 예산사업 내역

(단위:개, 백만원)

사업명	회계구분	'16결산	'17예산	'18예산	비고 (세부사업수)
병력관리 지원	일반회계	50	77	134	1
사회복지요원 관리		50	77	134	

□ 관련 예산사업 개요

사업명	사회복지요원 관리
사업내용	사회복지요원 인건비 및 피복비, 출장비
사업기간	2018년01월01일 ~ 2022년12월31일
지원형태	직접수행
지원조건	사회복지요원 복무관리 규정
시행주체	홍천군(자치행정과)

정책사업목표

5. 정보보안강화, 정보시스템 구축을 통해 창의적이고 효율적인 정보화 군정을 구현하고 주민정보화욕구를 충족한다.

(1) 주요내용

- 행정 정보화 추진
 - 행정정보시스템 구축 및 운영, 다기능 사무기기 보급관리, 재해복구체계 구축, 행정정보화 운영
- 지역 정보화 추진
 - 정보화교육 운영, 정보화마을 운영, 공공데이터 개방 및 활용 추진, 지역정보화 운영

(2) 성과지표 및 목표치 설정

< 성과지표별 목표치 설정 >

성과지표(단위)	지표 유형	가중치	실적 및 목표치					측정산식 또는 측정방법	자료수집 방법/출처	
			구분	'16	'17	'18	'19			'20
범정부 EA 정보 등록율(%)	핵심	60	목표	100	100	100	100	100	(정보등록수/정보등록대상수)*100	EA포털시스템 정보등록 실적 수집
			실적	90	90					
공공데이터 개방 실적(%)	일반	40	목표	100	100	100	100	100	(개방데이터수/개방대상데이터수)*100	국가중점개방데이터 개방실적 자료수
			실적	95	95					

< 성과지표별 목표치 설정 근거 >

- 범정부 EA 정보 등록율
 - 전자정부법 제4,45,46,57조 내지 63조, EA포털에 등록되는 정보에 대한 메타데이터 및 연관데이터 등록율
- 공공데이터 개방 실적
 - 공공데이터의 제공 및 이용활성화에 관한 법률, 분야별 표준데이터로 지정되는 항목의 개방 추진

단위사업

5-1. 행정정보화 촉진

□ 목적 및 주요내용

○ 목적

- 전자 지방정부 구현 및 행정업무의 효율화 추진

○ 주요내용

- 공무원 정보역량 강화, 다기능 사무기기 교체 및 신규구입, 행정운영을 위한 기록물 관리, 행정정보 공개 운영, 행정정보시스템 구축 및 유지관리

□ 관련 예산사업 내역

(단위:개, 백만원)

사업명	회계구분	'16결산	'17예산	'18예산	비고 (세부사업수)
행정정보화 촉진	일반회계	1,107	790	751	3
다기능사무기기 관리		284	287	305	
행정정보화 운영		783	406	406	
노후장비 교체 및 정보보안 강화(국고)		40	97	40	

□ 관련 예산사업 개요

사업명	다기능사무기기 관리
사업내용	업무용 컴퓨터 및 프린터 구입 업무용 소프트웨어 구입
사업기간	2018년01월01일 ~ 2022년12월31일
지원형태	직접수행
지원조건	실과소 읍면 업무용 전산기기
시행주체	홍천군(자치행정과)

사업명	행정정보화 운영
사업내용	자체구축 정보화시스템(온나라, 표준기록물, 통합스토리지 등) 유지보수 중앙보급시스템(공통기반시스템) 유지보수 정보화시스템실 운영 및 부대장비 관리
사업기간	2018년01월01일 ~ 2022년12월31일
지원형태	직접수행
지원조건	군비 100%
시행주체	홍천군(자치행정과)

사업명	노후장비 교체 및 정보보안 강화(국고)
사업내용	Active-Stand by 시스템 구축
사업기간	2018년01월01일 ~ 2022년12월31일
지원형태	직접수행
지원조건	국비 32%, 지방비 68%
시행주체	홍천군(자치행정과)

단위사업

5-2. 지역정보화 촉진

□ 목적 및 주요내용

○ 목적

- 지역 정보화 기반 확충을 통한 정보격차 해소 및 주민이 삶이 질 향상, 주민 정보화 교육을 통한 정보화 능력 제고

○ 주요내용

- 군청 대표 홈페이지 운영, 웹서버 통합 가상화 구축, 정보화 마을 운영지원, 주민정보화 교육, 정보화 교육시스템 운영, 디지털 소멸 솔루션 도입

□ 관련 예산사업 내역

(단위:개, 백만원)

사업명	회계구분	'16결산	'17예산	'18예산	비고 (세부사업수)
지역정보화 촉진	일반회계	274	287	226	5
지역정보화 운영		82	94	46	
홈페이지 운영		1	1	1	
정보화교육		33	33	32	
정보화마을 운영		73	79	56	
정보화마을 프로그램관리 자 육성(국고)		85	81	91	

□ 관련 예산사업 개요

사업명	지역정보화 운영
사업내용	인터넷 도메인 사용료 : 130천원 읍면 정보이용시설 전산장비유지보수 : 6,681천원 읍면 정보이용시설 인터넷 사용료 지급 : 40,000원 * 10개소 * 12월 = 4,800천원
사업기간	2018년01월01일 ~ 2022년12월31일
지원형태	직접수행
지원조건	홍천군 정보화기반 확충
시행주체	홍천군(자치행정과)

사업명	홈페이지 운영
사업내용	홈페이지 휴대폰인증 사용료 : 660천원(※부가세 포함) 개인정보유출차단 시스템 장비 구입 1식 : 22,767천원
사업기간	2018년01월01일 ~ 2022년12월31일
지원형태	직접수행
지원조건	홈페이지 개인정보 보호 및 휴대폰 인증
시행주체	홍천군(자치행정과)

사업명	정보화교육
사업내용	정보화교육 강사수당 및 교육교재구입
사업기간	2018년01월01일 ~ 2022년12월31일
지원형태	직접수행
지원조건	정보화교육 추진계획에 따른 교육 강사 및 수강생
시행주체	홍천군(자치행정과)

사업명	정보화마을 운영
사업내용	홍보물제작 지원, 무인기계경비 용역, 홈페이지 운영, 워크숍 개최, 교육참석 지원, 한마은대회 참가보상, 우수정보화마을 견학, 특판행사 부스 지원 등
사업기간	2018년01월01일 ~ 2022년12월31일
지원형태	직접수행
지원조건	정보화마을 운영지원계획
시행주체	홍천군(자치행정과)

사업명	정보화마을 프로그램관리자 육성(국고)
사업내용	정보화마을 프로그램관리자 인건비 지원
사업기간	2018년01월01일 ~ 2022년12월31일
지원형태	민간보조
지원조건	홍천군 정보화마을 5개소
시행주체	홍천군(자치행정과)

□ 목적 및 주요내용

○ 목적

- 정확한 통계조사 및 관리로 행정의 신뢰도 제고

○ 주요내용

- 각종통계조사원 (경제통계 총조사, 인구주택 총조사) 인건비
- 통계연보제작 및 현수막 등 게첨 홍보
- 통계연보 전자책(e-book) 구축으로 인터넷으로 통계연보 열람

□ 관련 예산사업 내역

(단위:개, 백만원)

사업명	회계구분	'16결산	'17예산	'18예산	비고 (세부사업수)
통계조사관리	일반회계	14	62	70	3
통계업무추진		14	31	6	
통합사회조사 추진		0	31	34	
사업체조사 추진		0	0	30	

□ 관련 예산사업 개요

사업명	통계업무추진
사업내용	각종통계조사원 (경제통계 총조사, 인구주택 총조사) 인건비 통계연보제작 및 현수막 등 게첨 홍보 통계연보 전자책(e-book) 구축으로 인터넷으로 통계연보 열람
사업기간	2018년01월01일 ~ 2022년12월31일
지원형태	직접수행
지원조건	통계조사 및 관리업무 추진계획
시행주체	홍천군(자치행정과)

사업명	통합사회조사 추진
사업내용	조사원이 직접 가구를 방문하여 12개 부문 61개 항목에 대한 면접조사 실시
사업기간	2018년01월01일 ~ 2022년12월31일
지원형태	직접수행
지원조건	강원도 사회조사 추진계획
시행주체	홍천군(자치행정과)

사업명	사업체조사 추진
사업내용	사업체 조사
사업기간	2018년01월01일 ~ 2022년12월31일
지원형태	직접수행
지원조건	통계청 사업체 조사 추진
시행주체	홍천군(자치행정과)

□ 목적 및 주요내용

○ 목적

- 정보통신망 보안시스템의 안정적인 운영을 통한 대민서비스와 행정통신업무의 원활한 추진.
- 공공장소 정보이용격차 해소를 위한 정보통신 기반 조성

○ 주요내용

- 정보통신망 보안시스템의 안정적인 운영을 통한 대민서비스와 행정통신업무의 원활한 추진.
- 공공장소 정보이용격차 해소를 위한 정보통신 기반 조성

□ 관련 예산사업 내역

(단위:개, 백만원)

사업명	회계구분	'16결산	'17예산	'18예산	비고 (세부사업수)
정보통신 기반시설 구축	일반회계	1,159	1,354	723	3
방법용 CCTV 설치		204	250	150	
CCTV 통합관제센터 운영		915	908	573	
공공 무선인터넷 구축(국가직접지원)		40	196	0	

□ 관련 예산사업 개요

사업명	방법용 CCTV 설치
사업내용	방법용 CCTV설치 : 6개소 20대 (홍천경찰서 협조) 방법용 CCTV전용회선 요금 및 전기료 : 공공요금
사업기간	2018년01월01일 ~ 2022년12월31일
지원형태	직접수행
지원조건	홍천군 운영관리 CCTV
시행주체	홍천군(자치행정과)

사업명	CCTV 통합관제센터 운영
사업내용	CCTV 통합관제센터 운영 - 청사 관리 및 안전점검, 공공요금 납부
사업기간	2018년01월01일 ~ 2022년12월31일
지원형태	직접수행
지원조건	CCTV 통합관제센터
시행주체	홍천군(자치행정과)

사업명	공공 무선인터넷 구축(국가직접지원)
사업내용	공공 무선인터넷 구축(전통시장, 청소년복지시설, 보건지소 등)
사업기간	2018년01월01일 ~ 2022년12월31일
지원형태	직접수행
지원조건	서민 및 소외계층을 위한 공공 무선인터넷 구축
시행주체	홍천군(자치행정과)

단위사업

5-5. 행정통신장비 운영

□ 목적 및 주요내용

○ 목적

- 정보이용 격차를 위한 정보통신 기반 조성
- 전자정부 운영기반 구축

○ 주요내용

- 행정통신장비 운영(민원행정 관리시스템 구축), 전자정부통합망 및 행정통신망 운영, 일반전화 및 전자팩스 등 교환기 운영

□ 관련 예산사업 내역

(단위:개, 백만원)

사업명	회계구분	'16결산	'17예산	'18예산	비고 (세부사업수)
행정통신장비 운영	일반회계	472	634	572	5
민원행정 관리시스템 구축		8	55	10	
교환기 운영		86	116	141	
전자정부통합망 운영		325	423	334	
행정통신망 운영		51	37	39	
화상회의실 운영		2	3	48	

□ 관련 예산사업 개요

사업명	민원행정 관리시스템 구축
사업내용	민원행정통합메시지 시스템 문자발송사용료
사업기간	2018년01월01일 ~ 2022년12월31일
지원형태	직접수행
지원조건	민원행정통합메시지 시스템 문자 사용
시행주체	홍천군(자치행정과)

사업명	교환기 운영
사업내용	일반전화요금 간이교환기, 행정통신 구내교환기 유지보수비
사업기간	2018년01월01일 ~ 2022년12월31일
지원형태	직접수행
지원조건	행정통신 장비 교환기 운영
시행주체	홍천군(자치행정과)

사업명	전자정부통합망 운영
사업내용	전자정부 통합망 운영에 따른 유지보수비 및 공공요금, 네트워크 관리 백신 소프트웨어 구입
사업기간	2018년01월01일 ~ 2022년12월31일
지원형태	직접수행
지원조건	전자정부 통합망 운영 공공요금 및 신규 소프트웨어
시행주체	홍천군(자치행정과)

사업명	행정통신망 운영
사업내용	행정통신망 운영에 따른 공공요금 및 유지보수비 네트워크관리 및 통신선로관리용 소모품 구입 행정통신이용 공공요금 이동통신기기(핸드폰) 구입 : 군수외 3
사업기간	2018년01월01일 ~ 2022년12월31일
지원형태	직접수행
지원조건	홍천군 행정 통신망 운영관리 대상
시행주체	홍천군(자치행정과)

사업명	화상회의실 운영
사업내용	화상회의실 시스템유지관리 및 공공요금
사업기간	2018년01월01일 ~ 2022년12월31일
지원형태	직접수행
지원조건	홍천군청 화상회의실 유지관리
시행주체	홍천군(자치행정과)

정책사업목표

6. 체육 인프라 확충 및 유지관리로 지역경제를 활성화하고 생활체육 저변을 확대한다.

(1) 주요내용

- 체육시설 인프라 조성
 - 공공체육시설 확충 및 읍면 생활체육공원 조성, 생활체육 기반 구축
 - 공공체육시설 보수 유지관리 및 운영
- 전문체육 육성 및 생활체육 활성화
 - 도 단위 이상 전국 규모 체육대회 유치
 - 우수선수 및 경기단체 종목별 육성 지원, 전문체육육성, 2018 평창동계 올림픽 붐 조성

(2) 성과지표 및 목표치 설정

< 성과지표별 목표치 설정 >

성과지표(단위)	지표 유형	가중치	실적 및 목표치					측정산식 또는 측정방법	자료수집 방법/출처	
			구분	'16	'17	'18	'19			'20
체육시설 인프라 조성(%)	핵심	60	목표	100	100	100	100	100	사업추진 준공시설 집행율	계약 및 지출, 준공현황
			실적	80	80					
전문체육육성 및 생활체육 활성화(%)	일반	40	목표	50	60	60	60	60	대회개최 및 참여율	대회참가횟수, 개최횟수, 집행, 결산
			실적	50	50					

< 성과지표별 목표치 설정 근거 >

- 체육시설 인프라 조성
 - 공공체육시설 보수 및 확충사업 시설공사 집행률
- 전문체육육성 및 생활체육 활성화
 - 전국,도단위 대회 및 각종 대회 개최, 참여율

단위사업

6-1. 체육시설 인프라 조성

□ 목적 및 주요내용

○ 목적

- 사용자 중심의 공공체육시설 확충으로 건강증진과 삶의 질 향상
- 각종 체육대회 유치로 지역경기 활성화와 주민화합의 공간 제공

○ 주요내용

- 종합운동장 및 체육관 등 시설 운영, 공공체육시설 확충(각종 체육기반 시설 사업 추진), 읍면생활체육공원 등 공동이용 체육시설 조성, 공공체육시설 보수 유지관리 및 운영

□ 관련 예산사업 내역

(단위:개, 백만원)

사업명	회계구분	'16결산	'17예산	'18예산	비고 (세부사업수)
체육시설 인프라 조성	일반회계	12,350	7,228	14,123	13
종합운동장 및 체육관 시설운영		467	476	420	
공공체육시설 보수정비		1,509	634	1,183	
공공체육시설 확충		1,621	1,113	990	
홍천군민스포츠센터 운영		10	75	15	
국민체육센터 운영		540	490	565	
두촌면 생활체육공원 조성		3,045	0	300	
홍천읍 생활체육공원 조성사업		4,391	4,440	4,000	
홍천읍 잣골 체육공원 확장·조성		767	0	800	
홍천 야구장 이전·조성 사업		0	0	850	
홍천 궁도장 이전 조성사업		0	0	2,000	
남면 생활체육공원 다목적실 신축		0	0	700	
서석면 청량리 실내게이트볼장 신축공사		0	0	300	
제54회 강원도민체육대회		0	0	2,000	

□ 관련 예산사업 개요

사업명	종합운동장 및 체육관 시설운영
사업내용	종합운동장, 체육관 유지보수, 종합운동장, 체육관 군민스포츠센터 관리운영 보전금 종합체육관 플로어링 샌딩 및 도장
사업기간	2018년01월01일 ~ 2022년12월31일
지원형태	직접수행
지원조건	홍천군 운영 종합운동장 및 종합체육관 시설
시행주체	홍천군(자치행정과)

사업명	공공체육시설 보수정비
사업내용	관리대상 공공체육시설 공공요금 및 운영비 소규모 체육시설 보수 및 정비 읍면 체육공원 및 체육시설 보수 및 정비 홍천 파크골프장 잔디 식재 야외운동기구 구입
사업기간	2018년01월01일 ~ 2022년12월31일
지원형태	직접수행
지원조건	홍천군 관리대상 공공체육시설
시행주체	홍천군(자치행정과)

사업명	공공체육시설 확충
사업내용	신규 체육시설 확충 - 서면 어유포리, 마곡리 실내게이트볼장 신축 - 화촌면 생활체육공원 다목적구장, 주차장 설치 - 북방면, 남면 생활체육공원 부지 매입 - 홍천군 배구아카데미설립운영 부지 매입 - 내촌면 도관1리, 내면 자운2리 실내게이트볼장 신축
사업기간	2018년01월01일 ~ 2022년12월31일
지원형태	직접수행
지원조건	홍천군 공공체육시설 확충계획
시행주체	홍천군(자치행정과)

사업명	홍천군민스포츠센터 운영
사업내용	홍천군민스포츠센터 운영시설 개선
사업기간	2018년01월01일 ~ 2022년12월31일
지원형태	직접수행
지원조건	홍천군민스포츠센터 유지관리
시행주체	홍천군(자치행정과)

사업명	국민체육센터 운영
사업내용	시설관리 운영 보전금 CCTV 시설확장 및 개보수 시설운영을 위한 자산취득(회원관리 시스템외 2종)
사업기간	2018년01월01일 ~ 2022년12월31일
지원형태	직접수행
지원조건	홍천군 국민체육센터
시행주체	홍천군(자치행정과)

사업명	두촌면 생활체육공원 조성
사업내용	인조잔디구장 1면, 풋살경기장 2면, 테니스장 1면, 화장실 1동, 본부석 1식
사업기간	2014년01월01일 ~ 2019년12월31일
지원형태	직접수행
지원조건	두촌면 생활체육공원 조성계획
시행주체	홍천군(자치행정과)

사업명	홍천읍 생활체육공원 조성사업
사업내용	생활체육공원 조성 - 축구장 2면, 풋살장 2면, 족구장 1면, 테니스장 2면 등 - 부대시설 : 관리동 및 화장실, 주차장, 녹지공간 등
사업기간	2016년01월01일 ~ 2018년12월31일
지원형태	직접수행
지원조건	홍천읍 생활체육공원 조성사업 계획
시행주체	홍천군(자치행정과)

사업명	홍천군 실내테니스장 건립
사업내용	실내테니스장 건립 연면적 9,369㎡
사업기간	2017년01월01일 ~ 2018년12월31일
지원형태	직접수행
지원조건	홍천군 실내테니스장 건립사업 계획
시행주체	홍천군(자치행정과)

사업명	홍천읍 잣골 체육공원 확장·조성
사업내용	체육공원 확장 (다목적 체육관 및 풋살장 등)
사업기간	2016년01월01일 ~ 2018년12월31일
지원형태	직접수행
지원조건	홍천군 잣골체육공원 다목적 체육관 건립 사업 계획
시행주체	홍천군(자치행정과)

사업명	홍천 야구장 이전·조성 사업
사업내용	야구장 조성 2면, 산책로 1식, 관리동, 화장실, 주차장 등
사업기간	2016년01월01일 ~ 2018년12월31일
지원형태	직접수행
지원조건	홍천군 야구장 이전 조성 계획
시행주체	홍천군(자치행정과)

사업명	홍천 궁도장 이전 조성사업
사업내용	궁도장 이전 설치
사업기간	2016년01월01일 ~ 2019년12월31일
지원형태	직접수행
지원조건	홍천 궁도장 이전 조성사업 추진계획
시행주체	홍천군(자치행정과)

사업명	남면 생활체육공원 다목적실 신축
사업내용	공공체육시설 부지 매입 1식 공공체육시설(다목적실) 설치 1식
사업기간	2018년01월01일 ~ 2018년12월31일
지원형태	직접수행
지원조건	남면 생활체육공원 다목적실 신축 계획
시행주체	홍천군(자치행정과)

사업명	홍천읍 태학리 공공체육시설 확장부지 매입
사업내용	감정평가 1식 토지보상협의 1식 홍천군 관리계획 결정(변경) 1식
사업기간	2018년01월01일 ~ 2018년12월31일
지원형태	직접수행
지원조건	홍천읍 태학리 공공체육시설 확장부지 매입 계획
시행주체	홍천군(자치행정과)

사업명	홍천군 체육회 사무실 신축
사업내용	실시설계 1식 건축물 축조(건축, 전기, 통신, 소방 공사, 감리용역) 1식
사업기간	2018년01월01일 ~ 2018년12월31일
지원형태	직접수행
지원조건	홍천군 체육회 사무실 신축 계획
시행주체	홍천군(자치행정과)

사업명	서석면 청량리 실내게이트볼장 신축공사
사업내용	실내 게이트볼장 신축(건축, 전기, 통신, 소방) 1식
사업기간	2016년01월01일 ~ 2022년12월31일
지원형태	직접수행
지원조건	홍천군 공공체육시설 확충계획
시행주체	홍천군

사업명	제54회 강원도민체육대회
사업내용	대회조직위원회 및 집행위원회 구성 및 운영 체전준비 기본계획 수립 각 분야별 행사종합계획 작성 경기장 별 용품구입 설치 각 경기장 시설점검 및 개보수
사업기간	2018년01월01일 ~ 2019년12월31일
지원형태	자치단체보조
지원조건	제54회 강원도민체육대회 (재)개최 도비보조(정액 30억)
시행주체	홍천군(자치행정과)

단위사업

6-2. 전문체육 육성 및 생활체육 활성화

□ 목적 및 주요내용

○ 목적

- 체육인프라를 활용한 경쟁력 있는 스포츠 마케팅을 통하여 도 및 전국단위 체육행사 유치
- 군민의 건강한 삶과 지역경기 부양효과

○ 주요내용

- 체육인프라를 활용한 경쟁력 있는 스포츠 마케팅을 통하여 도 및 전국단위 체육행사 유치
- 군민의 건강한 삶과 지역경기 부양효과

□ 관련 예산사업 내역

(단위:개, 백만원)

사업명	회계구분	'16결산	'17예산	'18예산	비고 (세부사업수)
전문체육 육성 및 생활체육 활성화	일반회계	3,349	2,931	2,973	13
체육단체 지원		1,029	970	1,048	
체육행사 참가		463	452	462	
생활체육 교실 운영		24	19	24	
생활체육 지도자		146	154	154	
어르신 체육활동 지원		74	77	77	
스포츠강좌 이용 지원사업		49	43	48	
군민생활체육대회		90	110	110	
체육회장기 직장대항대회		12	12	12	
3.1절 기념 홍천군민 건강달리기대회		17	17	17	
홍천군민건강달리기대회		17	17	17	
강원도자전거대행진		13	13	13	
학생스포츠클럽 행사		19	20	20	
도 및 전국단위대회		1,396	1,027	972	

□ 관련 예산사업 개요

사업명	체육단체 지원
사업내용	체육단체 보조지원 - 체육회 및 생활체육협의회 인건비 및 운영비 - 우수선수 및 경기단체 종목별 지원(군비50%, 자부담50%) - 장애인체육교실운영
사업기간	2018년01월01일 ~ 2022년12월31일
지원형태	민간보조
지원조건	홍천군보조금관리조례
시행주체	홍천군(자치행정과)

사업명	체육행사 참가
사업내용	각종 체육행사 참가 선수 훈련지원 도 및 전국단위대회 개최
사업기간	2018년01월01일 ~ 2022년12월31일
지원형태	민간보조
지원조건	홍천군보조금관리조례
시행주체	홍천군(자치행정과)

사업명	생활체육 교실 운영
사업내용	생활체육교실 및 프로그램운영비지원 - 생활체육교실 : 축구교실 외 6개소 - 프로그램 : 어린이체능교실 외 4개소
사업기간	2018년01월01일 ~ 2022년12월31일
지원형태	민간보조
지원조건	홍천군보조금관리조례
시행주체	홍천군(자치행정과)

사업명	생활체육 지도자
사업내용	생활체육지도자 수당지급 : 월1,840천원(급여, 법정부담금, 여비)
사업기간	2018년01월01일 ~ 2022년12월31일
지원형태	민간보조
지원조건	기금 50%, 군비 50%
시행주체	홍천군(자치행정과)

사업명	어르신 체육활동 지원
사업내용	어르신체육활동 지도자 급여 및 수당지급 : 월1,840천원(급여, 법정부담금, 여비)
사업기간	2018년01월01일 ~ 2022년12월31일
지원형태	민간보조
지원조건	기금 50%, 군비 50%
시행주체	홍천군(자치행정과)

사업명	스포츠강좌 이용 지원사업
사업내용	지원대상 : 국민기초생활보장수급가구 內 만7세~만19세, 유소년 및 청소년(1992.1.1~2004.12.31 출생자), 차상위계층 등 지원내용 : 스포츠 강좌비 지원(월 최대 70,000원)
사업기간	2018년01월01일 ~ 2022년12월31일
지원형태	기타
지원조건	기금 70%, 도비 15%, 군비 15%
시행주체	홍천군(자치행정과)

사업명	군민생활체육대회
사업내용	홍천군민 생활체육대회 개최
사업기간	2018년01월01일 ~ 2022년12월31일
지원형태	자치단체보조
지원조건	홍천군 생활체육
시행주체	홍천군 체육회

사업명	체육회장기 직장대항대회
사업내용	체육회장기 직장대항 축구경기대회 개최지원
사업기간	2018년01월01일 ~ 2022년12월31일
지원형태	자치단체보조
지원조건	홍천군 소재 직장대항 축구대회
시행주체	홍천군 체육회

사업명	3.1절 기념 홍천군민 건강달리기대회
사업내용	홍천군민 건강달리기 대회 개최지원
사업기간	2018년01월01일 ~ 2022년12월31일
지원형태	자치단체보조
지원조건	건강달리기 대회 개최
시행주체	홍천군(자치행정과)

사업명	홍천군민건강달리기대회
사업내용	홍천군민 건강달리기 대회 개최지원
사업기간	2018년01월01일 ~ 2022년 12월31일
지원형태	민간보조
지원조건	건강달리기 대회 개최
시행주체	홍천군(자치행정과)

사업명	강원도자전거대행진
사업내용	강원도 자전거 달리기 대회 개최
사업기간	2018년01월01일 ~ 2022년 12월31일
지원형태	민간보조
지원조건	강원도 자전거 달리기 대회 개최
시행주체	홍천군(자치행정과)

사업명	학생스포츠클럽 행사
사업내용	학생 스포츠 클럽 대회 개최
사업기간	2018년01월01일 ~ 2022년 12월31일
지원형태	자치단체보조
지원조건	관내 학생 스포츠 클럽
시행주체	홍천군 자치행정과

사업명	도 및 전국단위대회
사업내용	도 및 전국단위대회
사업기간	2018년01월01일 ~ 2022년 12월31일
지원형태	자치단체보조
지원조건	도 및 전국단위대회
시행주체	홍천군(자치행정과)

단위사업

6-3. 장애인체육 육성 및 활성화

□ 목적 및 주요내용

○ 목적

- 장애인 체육인 자긍심 고취와 삶의 질 향상, 체육활동 저변 확대

○ 주요내용

- 장애인어울림 게이트볼 대회 개최, 도 및 전국단위 대회 개최

□ 관련 예산사업 내역

(단위:개, 백만원)

사업명	회계구분	'16결산	'17예산	'18예산	비고 (세부사업수)
장애인체육 육성 및 활성화	일반회계	0	326	403	4
체육단체 지원(장애인)		0	128	151	
체육행사 참가(장애인)		0	45	45	
도 및 전국단위대회 (장애인)		0	60	110	
장애인생활체육지도자 배치지원		0	93	97	

□ 관련 예산사업 개요

사업명	체육단체 지원(장애인)
사업내용	장애인 체육단체 보조지원 - 인건비 및 운영비 - 장애인체육교실운영
사업기간	2018년01월01일 ~ 2022년12월31일
지원형태	자치단체보조
지원조건	홍천군보조금관리조례
시행주체	홍천군(자치행정과)

사업명	체육행사 참가(장애인)
사업내용	강원도장애인체육대회 참가 장애인체육대회 개최 및 참가
사업기간	2018년01월01일 ~ 2022년12월31일
지원형태	자치단체보조
지원조건	홍천군 관내 거주 장애인 체육인 및 각종 대회 개최
시행주체	홍천군 자치행정과

사업명	도 및 전국단위대회(장애인)
사업내용	제17회 전국 장애인역도 선수권대회 (장애인 엘리트대회와 일반동호인 대회를 함께 개최)
사업기간	2018년01월01일 ~ 2022년12월31일
지원형태	기타
지원조건	전국 장애인 체육 선수권대회 개최(종목 한정)
시행주체	장애인체육회

사업명	장애인생활체육지도자 배치지원
사업내용	생활체육지도자 수당지급
사업기간	2018년01월01일 ~ 2022년12월31일
지원형태	민간보조
지원조건	기금 50%, 군비 50%
시행주체	장애인체육회

□ 목적 및 주요내용

○ 목적

- 동계스포츠 활성화 및 동계올림픽 성공개최 지원

○ 주요내용

- 알파인 스키팀 운영 지원

□ 관련 예산사업 내역

(단위:개, 백만원)

사업명	회계구분	'16결산	'17예산	'18예산	비고 (세부사업수)
전문체육 육성	일반회계	178	280	280	1
군청 직장운동 경기부 운영		178	280	280	

□ 관련 예산사업 개요

사업명	군청 직장운동 경기부 운영
사업내용	군소속 실업팀 운영(피복비, 차량임차 등)
사업기간	2018년01월01일 ~ 2022년12월31일
지원형태	기타
지원조건	홍천군 소속 스포츠팀
시행주체	홍천군(자치행정과)

단위사업

6-5. 2018 평창동계올림픽 붐조성

□ 목적 및 주요내용

○ 목적

- 2018 평창동계올림픽 성공개최를 위한 군민참여와 열정 유도올림픽 성공개최 공감대 형성

○ 주요내용

- 동계올림픽 지원 및 홍보, 동계올림픽 붐업 조성을 위한 홍보공연, 홍보물 제작, 강원도민 응원서포터즈 활성화 사업 추진(교육, 견학)

□ 관련 예산사업 내역

(단위:개, 백만원)

사업명	회계구분	'16결산	'17예산	'18예산	비고 (세부사업수)
2018 평창동계올림픽 붐조성	일반회계	8	29	153	2
평창동계올림픽 지원 및 홍보		8	9	43	
강원도 응원서포터즈 운영		0	20	111	

□ 관련 예산사업 개요

사업명	평창동계올림픽 지원 및 홍보
사업내용	평창동계올림픽 붐업 조성 및 홍보 올림픽 관련 시책 발굴 및 추진 강원도 동계올림픽 조직위 업무협력 등
사업기간	2018년01월01일 ~ 2018년12월31일
지원형태	직접수행
지원조건	동계올림픽 개최 추진
시행주체	홍천군

사업명	강원도 응원서포터즈 운영
사업내용	강원도 응원서포터즈 운영비 테스트이벤트 경기관람 응원서포터즈 양성교육 실시
사업기간	2018년01월01일 ~ 2018년12월31일
지원형태	직접수행
지원조건	강원도 응원서포터즈 가입
시행주체	홍천군

종 합 민 원 실

전략목표	군민과 함께하는 고객 감동 민원행정을 구현한다.
[소관부서]	종합민원실

1. 기본방향

- 민원행정서비스의 질적 향상 및 편의 제공
- 고충민원 해소 및 신뢰행정 구현
- 효율적인 국토의 개발 및 보전관리
- 공정한 인허가처리 및 사후관리

< 정책사업목표 현황 >

(단위:개, 백만원)

정책사업목표	성과 지표수	단위 사업수	예산액
맞춤형 민원서비스 제공 및 고객중심의 민원행정을 구현한다.	2	1	300
국토의 효율적 이용 및 개발행위 허가지의 효율적 사후관리를 통한 건전한 토지개발을 유도한다.	1	1	23
농지취득 및 농지전용허가를 통한 토지의 현황과 공부일치를 실현한다.	1	1	52
산지관리 및 보전으로 국토의 효율적 개발 및 국토 경관 보호를 실현한다.	1	1	36
건축신고 및 허가 등 민원업무의 원활한 추진 및 투명하고 공정한 건축행정서비스 제공으로 신뢰받는 건축행정을 구현한다.	2	1	87

2. 조직 및 인력현황

(단위 : 명)

부서명	정원				현원	계단위 직제명
	계	4급이상	5급	6급이하		
계	30	0	1	29	30	
종합민원실	30	0	1	29	30	민원관리담당, 민원협력관, 개발허가담당, 농지관리담당, 산지개발담당, 건축담당

3. 예산현황

(단위 : 백만원, %)

구 분	예산액		전년도예산액		비교증감	
	예산액	구성비	예산액	구성비	증감액	증감률
계	580	100.00 %	418	100.00 %	161	38.50%
정책사업	498	85.93 %	347	82.90 %	151	43.57%
행정운영경비	82	14.07 %	72	17.10 %	10	13.96%

구 분	예 산 액		전년도예산액		비교증감	
		구성비		구성비		증감률
인력운영비	29	4.92 %	22	5.21 %	7	30.77%
기본경비	53	9.15 %	50	11.89 %	3	6.59%
재무활동	0	0.00 %	0	0.00 %	0	0.00%

정책사업목표

1. 맞춤형 민원서비스 제공 및 고객중심의 민원행정을 구현한다.

(1) 주요내용

- 고객만족도 조사 및 제도개선 대책 수립
- 찾아가는 민원서비스
- 군민의 법적 권리구제를 위한 무료 법률상담실 운영
- 민원공무원 친절도 향상 및 사기양양

(2) 성과지표 및 목표치 설정

< 성과지표별 목표치 설정 >

성과지표(단위)	지표 유형	가중치	실적 및 목표치					측정산식 또는 측정방법	자료수집 방법/출처	
			구분	'16	'17	'18	'19			'20
고객만족도(%)	핵심	60	목표	100	100	100	100	100	고객만족도 조사	상시 고객만족도 조사 실시
			실적	93	93					
무료법률상담실 운영(건)	일반	40	목표	500	500	500	500	500	상담건수	상담일지
			실적	499	461					

< 성과지표별 목표치 설정 근거 >

- 고객만족도
 - 전반적인 친절도 및 민원실 환경에 대한 만족도 측정으로 민원행정서비스 추진에 대한 성과 평가
- 무료법률상담실 운영
 - 과거 3년('14 ~ '16) 실적을 평균하여 목표치 설정

단위사업

1-1. 고객감동 민원서비스 제공

□ 목적 및 주요내용

○ 목적

- 민원행정서비스의 질적 향상 및 민원인 중심의 행정편의 제공으로 고객감동 행정서비스 제공

○ 주요내용

- 민원공무원 친절도 향상 및 사기 앙양
- 고객만족도 조사 및 제도개선 대책 수립 및 민원불편 해소
- 민원실 환경 및 대민 행정 이미지 향상
- 군민화 함께하는 민원편의 서비스 제공

□ 관련 예산사업 내역

(단위:개, 백만원)

사업명	회계구분	'16결산	'17예산	'18예산	비고 (세부사업수)
고객감동 민원서비스 제공	일반회계	229	223	300	4
민원서비스 역량 강화		162	127	213	
민원처리제도 운영 지원		52	78	70	
민원서비스 행정 지원		11	15	15	
여권발급 지원(국고)		4	4	3	

□ 관련 예산사업 개요

사업명	민원서비스 역량 강화
사업내용	민원실 근무자 근무복 제작 민원담당공무원 해외선진체험 민원담당공무원 마인드 함양교육 대민이동봉사 추진제도개선 수립 추진 무료법률상담실 운영
사업기간	2018년01월01일 ~ 2022년12월31일
지원형태	직접수행
지원조건	대민이동봉사 추진 : 지역주민 민원담당공무원 해외선진체험 : 우수민원담당공무원 무료법률상담실 운영 : 지역주민 민원담당공무원 마인드 함양교육 : 민원담당공무원
시행주체	홍천군(종합민원실)

사업명	민원처리제도 운영 지원
사업내용	각종 민원의 신속한 처리 민원협력관 및 민원안내도우미 운영 전자민원창구 운영 무인민원발급기 및 인증기 관리 주민등록, 인감, 가족관계업무 효율적 운영 민원처리마일리지제도 운영 각종 민원관련 시스템 유지보수
사업기간	2018년01월01일 ~ 2022년12월31일
지원형태	직접수행
지원조건	해당없음
시행주체	홍천군(종합민원실)

사업명	민원서비스 행정 지원
사업내용	민원처리용 차량 운영 및 업무추진 기본여비
사업기간	2018년01월01일 ~ 2022년12월31일
지원형태	직접수행
지원조건	해당없음
시행주체	홍천군(종합민원실)

사업명	여권발급 지원(국고)
사업내용	여권발급 운영 업무 추진(여비, 사무관리비)
사업기간	2018년01월01일 ~ 2022년12월31일
지원형태	직접수행
지원조건	여권업무 담당자
시행주체	홍천군(종합민원실)

정책사업목표

2. 국토의 효율적 이용 및 개발행위 허가지의 효율적 사후관리를 통한 건전한 토지개발을 유도한다.

(1) 주요내용

- 개발행위 허가
- 불법개발행위 단속

(2) 성과지표 및 목표치 설정

< 성과지표별 목표치 설정 >

성과지표(단위)	지표 유형	가중치	실적 및 목표치					측정산식 또는 측정방법	자료수집 방법/출처	
			구분	'16	'17	'18	'19			'20
개발행위 민원처리 건수(건)	일반	100	목표	2,800	2,800	2,800	2,800	2,800	개발행위 민원처리 건수	민원처리대장
			실적	2,816	2,769					

< 성과지표별 목표치 설정 근거 >

○ 개발행위 민원처리 건수

- 개발허가를 통한 국토의 효율적 이용 및 건전한 토지개발 유도

단위사업

2-1. 개발행위 민원 행정지원

□ 목적 및 주요내용

○ 목적

- 국토의 효율적 이용 및 개발행위 허가지의 효율적 사후관리를 통한 건전한 토지개발 유도

○ 주요내용

- 개발행위 허가 및 불법개발행위 단속

□ 관련 예산사업 내역

(단위:개, 백만원)

사업명	회계구분	'16결산	'17예산	'18예산	비고 (세부사업수)
개발행위 민원 행정지원	일반회계	44	20	23	1
개발행위허가 추진		44	20	23	

□ 관련 예산사업 개요

사업명	개발행위허가 추진
사업내용	개발행위허가 및 불법개발행위 단속업무 추진
사업기간	2018년01월01일 ~ 2022년12월31일
지원형태	직접수행
지원조건	개발행위 허가대상자 등
시행주체	홍천군(종합민원실)

정책사업목표

3. 농지취득 및 농지전용허가를 통한 토지의 현황과 공부일치를 실현한다.

(1) 주요내용

- 농지전용 허가 및 불법농지전용 단속
- 농지이용 실태조사
- 농업진흥구역 해제 등 농지관리

(2) 성과지표 및 목표치 설정

< 성과지표별 목표치 설정 >

성과지표(단위)	지표 유형	가중치	실적 및 목표치					측정산식 또는 측정방법	자료수집 방법/출처	
			구분	'16	'17	'18	'19			'20
농지전용 민원처리 건수(건)	일반	100	목표	1,100	1,100	1,100	1,100	1,100	농지전용 민원처리 건수	민원처리대장
			실적	1,168	1,008					

< 성과지표별 목표치 설정 근거 >

- 농지전용 민원처리 건수
 - 농지전용을 통한 토지의 현황과 공부 일치 실현

단위사업

3-1. 농지전용 민원 행정지원

□ 목적 및 주요내용

○ 목적

- 토지의 현황과 공부일치에 따른 농지취득 및 농지전용 업무추진 효율 증대

○ 주요내용

- 농지전용 허가 및 불법농지전용 단속
- 농지이용 실태조사
- 농업진흥구역 해제 등 농지관리

□ 관련 예산사업 내역

(단위:개, 백만원)

사업명	회계구분	'16결산	'17예산	'18예산	비고 (세부사업수)
농지전용 민원 행정지원	일반회계	12	16	52	1
농지전용 허가신고 지원		12	16	52	

□ 관련 예산사업 개요

사업명	농지전용 허가신고 지원
사업내용	농지전용 허가신고 지원 효율적인 농지의 이용 및 보전을 위한 불법농지 단속 추진
사업기간	2018년01월01일 ~ 2022년12월31일
지원형태	직접수행
지원조건	농지전용 허가신고자 등
시행주체	홍천군(종합민원실)

정책사업목표

4. 산지관리 및 보전으로 국토의 효율적 개발 및 국토 경관 보호를 실현한다.

(1) 주요내용

- 법과 원칙에 입각한 산지전용허가
- 산지전용 허가의 철저한 사후관리
- 산지정보시스템 자료정비

(2) 성과지표 및 목표치 설정

< 성과지표별 목표치 설정 >

성과지표(단위)	지표 유형	가중치	실적 및 목표치					측정산식 또는 측정방법	자료수집 방법/출처	
			구분	'16	'17	'18	'19			'20
산지전용허가 민원처리 건수(건)	일반	100	목표	1,000	1,000	1,000	1,000	1,000	산지전용허가 관련 민원처리건수	민원처리대장
			실적	1,100	960					

< 성과지표별 목표치 설정 근거 >

- 산지전용허가 민원처리 건수

- 산지전용허가를 통한 국토의 효율적 개발 및 국토 경관 보호

단위사업

4-1. 산지전용 민원 행정지원

□ 목적 및 주요내용

○ 목적

- 산지관리 및 보전으로 국토의 효율적 개발 및 국토 경관 보호

○ 주요내용

- 법과 원칙에 입각한 산지전용허가
- 산지전용 허가지의 철저한 사후관리
- 산지정보시스템 자료정비

□ 관련 예산사업 내역

(단위:개, 백만원)

사업명	회계구분	'16결산	'17예산	'18예산	비고 (세부사업수)
산지전용 민원 행정지원	일반회계	31	36	36	1
산지전용 허가신고 지원		31	36	36	

□ 관련 예산사업 개요

사업명	산지전용 허가신고 지원
사업내용	법과 원칙에 입각한 산지전용허가 산지전용 허가지의 철저한 사후관리 산지정보시스템 자료정비
사업기간	2018년01월01일 ~ 2022년12월31일
지원형태	직접수행
지원조건	산지전용 허가대상자 등
시행주체	홍천군(종합민원실)

정책사업목표

5. 건축신고 및 허가 등 민원업무의 원활한 추진 및 투명하고 공정한 건축행정서비스 제공으로 신뢰받는 건축행정을 구현한다.

(1) 주요내용

- 신속하고 정확한 건축 민원처리
- 무단증축, 무단용도변경 등 불법행위 근절을 위한 실태 점검
- 유지관리 대상 건축물에 대한 정기점검 및 수시점검

(2) 성과지표 및 목표치 설정

< 성과지표별 목표치 설정 >

성과지표(단위)	지표 유형	가중치	실적 및 목표치					측정산식 또는 측정방법	자료수집 방법/출처	
			구분	'16	'17	'18	'19			'20
건축허가 민원처리 단축률(%)	핵심	60	목표	100	100	100	100	100	단축처리건수/민원처리건수*100	세움터
			실적	88	95					
건축행정전산화(%)	일반	40	목표	100	100	100	100	100	전산화건수/승인처리건수*100	세움터
			실적	100	100					

< 성과지표별 목표치 설정 근거 >

- 건축허가 민원처리 단축률
 - 민원행정 제고 및 건축행정 건실화 실현
- 건축행정전산화
 - 건축행정 업무 전반의 전산화 실현

단위사업

5-1. 건축민원 행정 지원

□ 목적 및 주요내용

○ 목적

- 건축신고 및 허가 등 민원업무의 원활한 추진 및 건축물 유지관리 실태점검을 통한 건축행정 건실화

○ 주요내용

- 신속하고 정확한 건축 민원처리
- 무단증축, 무단용도변경 등 불법행위 근절을 위한 실태 점검
- 유지관리 대상 건축물에 대한 정기점검 및 수시점검

□ 관련 예산사업 내역

(단위:개, 백만원)

사업명	회계구분	'16결산	'17예산	'18예산	비고 (세부사업수)
건축민원 행정 지원	일반회계	50	52	87	1
건축물 허가신고 지원		50	52	87	

□ 관련 예산사업 개요

사업명	건축물 허가신고 지원
사업내용	건축허가 및 건축신고 현장 확인 (사용승인 확인 및 불법행위 현장단속 등) 부설주차장 관리 현장 확인 (부설주차장 관리실태 확인)
사업기간	2018년01월01일 ~ 2022년12월31일
지원형태	직접수행
지원조건	건축허가 대상자 등
시행주체	홍천군(종합민원실)

주 민 복 지 과

전략목표	함께 누리는 맞춤형 복지서비스 제공으로 지역복지 운영 활성화 및 복지체감도를 향상한다
[소관부서]	주민복지과

1. 기본방향

<ul style="list-style-type: none"> ○ 차별없는 수요자 중심의 지역사회복지 및 희망 복지 ○ 촘촘한 안전망 구축 및 적극적 탈수급 지원 ○ 활기찬 노후생활 보장 및 장애인 생활안정 ○ 여성권익증진 및 행복한 아동권리 증진
--

< 정책사업목표 현황 >

(단위:개, 백만원)

정책사업목표	성과 지표수	단위 사업수	예산액
지역복지 운영 활성화로 민관이 함께하는 자원 봉사 나눔 문화를 확산시킨다.	2	3	2,255
국가보훈선양 사업의 추진으로 국가유공자 명예 선양과 올바른 국가관 확립을 도모한다.	2	1	1,770
국민기초생활보장으로 수급자의 생활안정을 지원한다.	2	5	10,011
노인계층의 다양한 욕구를 충족시켜 활기찬 노후를 보낼 수 있는 기반을 제공한다.	2	5	52,213
저소득 장애인의 생활안정을 도모한다.	2	5	10,015
여성의 권익을 증진하고 건전한 가정을 육성한다.	3	4	1,993
미래세대 청소년을 육성한다.	2	4	1,682
아동이 건강하고 행복하게 자랄 수 있는 환경을 구축한다.	2	9	15,528
전문적이고 개별화된 복지서비스 제공으로 지역 주민의 삶의 질 향상에 기여한다.	1	1	916

2. 조직 및 인력현황

(단위 : 명)

부서명	정원				현원	계단위 직제명
	계	4급이상	5급	6급이하		
계	36	0	1	35	34	
주민복지과	36	0	1	35	34	사회복지담당, 희망복지지원담당, 통합조사관리담당, 생활보장담당, 노인복지담당, 장애인복지담당, 여성가족담당, 드림스타트담당

3. 예산현황

(단위 : 백만원, %)

구 분	예 산 액		전년도예산액		비교증감	
		구성비		구성비		증감률
계	97,709	100.00 %	80,226	100.00 %	17,483	21.79%
정책사업	96,383	98.64 %	78,370	97.69 %	18,013	22.98%
행정운영경비	869	0.89 %	636	0.79 %	233	36.62%
인력운영비	777	0.80 %	577	0.72 %	200	34.60%
기본경비	92	0.09 %	59	0.07 %	33	56.52%
재무활동	458	0.47 %	1,220	1.52 %	△762	△62.49%

정책사업목표

1. 지역복지 운영 활성화로 민관이 함께하는 자원 봉사 나눔 문화를 확산시킨다.

(1) 주요내용

- 민관이 함께하는 복지서비스 제공에 의한 사랑 나눔 문화 확산
- 위기상황에 놓인 대상자를 신속히 지원하기 위한 긴급지원 사업
- 자원봉사자의 효율적인 관리 및 지원 사업

(2) 성과지표 및 목표치 설정

< 성과지표별 목표치 설정 >

성과지표(단위)	지표 유형	가중치	실적 및 목표치					측정산식 또는 측정방법	자료수집 방법/출처	
			구분	'16	'17	'18	'19			'20
통합사례관리가구 지원(가구)	핵심	60	목표	100	100	110	110	110	통합사례관리 가구 지원 건수(가구)	사회보장정보시스템(행복e음)
			실적	100	97					
긴급복지지원(건)	일반	40	목표	800	800	810	800	800	긴급복지지원별 지원건수	사회보장정보시스템(행복e음)
			실적	750	668					

< 성과지표별 목표치 설정 근거 >

- 통합사례관리가구 지원
 - 사회취약계층 중 삶의 질 향상을 위한 지원 목표 가구 건수 대비 지원건수
- 긴급복지지원
 - 긴급복지 지원별 지원 목표 건수 대비 지원 건수

단위사업

1-1. 지역복지 운영 활성화 지원

□ 목적 및 주요내용

○ 목적

- 저소득층 생활안정 지원 및 지역사회 통합서비스 증진사업 추진
- 민관이 함께하는 복지서비스 제공으로 자원봉사 나눔 문화 확산

○ 주요내용

- 사회복지협의회 및 푸드뱅크 운영비 지원
- 우수 자원봉사자 등의 자원 봉사 및 사랑나눔 문화 확산을 위한 지원 및 홍보

□ 관련 예산사업 내역

(단위:개, 백만원)

사업명	회계구분	'16결산	'17예산	'18예산	비고 (세부사업수)
지역복지 운영 활성화 지원	일반회계	164	141	430	6
사회복지협의회 운영		84	87	87	
푸드뱅크 운영		24	24	30	
사회복지신문 보급		12	12	12	
재가진폐환자 문화생활비 지원		1	1	2	
사회복지 활성화 지원		43	17	83	
사회복무제도 지원(국고)		0	0	216	

□ 관련 예산사업 개요

사업명	사회복지협의회 운영
사업내용	사회복지관련조사. 연구와 각종 복지사업 전개 교육훈련. 자원봉사관리 운영 및 참여복지 기반정립
사업기간	2018년01월01일 ~ 2022년12월31일
지원형태	민간보조
지원조건	사회복지협의회 운영비
시행주체	홍천군사회복지협의회

사업명	푸드뱅크 운영
사업내용	푸드뱅크 운영 지원
사업기간	2018년01월01일 ~ 2022년12월31일
지원형태	민간보조
지원조건	운영비 지원
시행주체	홍천군(주민복지과), 홍천군사회복지협의회

사업명	사회복지신문 보급
사업내용	자원봉사자 및 복지위원에게 월1회 보급
사업기간	2018년01월01일 ~ 2022년 12월31일
지원형태	직접수행
지원조건	우수자원봉사자
시행주체	홍천군(주민복지과)

사업명	재가진폐환자 문화생활비 지원
사업내용	재가진폐의증환자 문화생활비 지원 - 100,000원*2명*12월=2,400,000원
사업기간	2018년01월01일 ~ 2022년 12월31일
지원형태	직접수행
지원조건	진폐의증환자 현금지원, 도비 100%
시행주체	홍천군(주민복지과)

사업명	사회복지 활성화 지원
사업내용	사회복지업무 추진 국내여비, 맞춤형 주민서비스 홍보 및 추진 시책추진 업무 추진비
사업기간	2018년01월01일 ~ 2022년 12월31일
지원형태	직접수행
지원조건	군비 지원사업
시행주체	홍천군(주민복지과)

사업명	사회복무제도 지원(국고)
사업내용	사회복무요원에게 월초에 인건비 및 교통비 지급
사업기간	2018년01월01일 ~ 2022년 12월31일
지원형태	직접수행
지원조건	사회복무요원
시행주체	홍천군(주민복지과)

□ 목적 및 주요내용

○ 목적

- 지역주민에게 맞춤형 서비스를 제공하여 복지체감도 향상
- 자원봉사사업 활성화를 통해 자원봉사 문화 확산

○ 주요내용

- 인적, 물적 자원연계를 통해 극빈층 전락 예방을 위한 사례관리사업
- 위기상황에 놓인 대상자를 신속히 지원하기 위한 긴급지원 사업
- 자원봉사자의 효율적인 관리 및 지원사업

□ 관련 예산사업 내역

(단위:개, 백만원)

사업명	회계구분	'16결산	'17예산	'18예산	비고 (세부사업수)
주민생활 지원	일반회계	1,076	1,082	1,213	14
지역사회서비스 투자사업 운영(국고)		282	198	263	
긴급복지지원(국고)		417	325	325	
차상위빈곤계층 지원		23	28	28	
자원봉사센터 운영		191	207	226	
자원봉사 코디네이터 지원(국고)		41	42	47	
자원봉사자 보험료 지원(국고)		3	4	3	
지역사회보장협의체 운영(국고)		61	49	52	
지역사회보장협의체 운영		0	15	42	
자원봉사센터 인센티브 지원사업		15	14	14	
사례관리사업 운영비 지원(국고)		15	15	15	
희망복지지원사업 운영		17	28	25	
통합사례 집중 지원사업 운영		5	5	5	
읍면 사례관리 지원		6	42	84	
찾아가는 복지서비스 차량지원		0	111	86	

□ 관련 예산사업 개요

사업명	지역사회서비스 투자사업 운영(국고)
사업내용	강원 행복한 아동청소년 심리지원 서비스 : 놀이, 언어, 인지/행동, 미술/음악 프로그램 제공 아동청소년 정서함양지원 서비스 : 음악 실기 및 음악/미술을 매개로 한 상담 프로그램 제공 강원 건강안마 서비스 : 근골격계, 신경계, 순환계 질환의 증상개선을 위한 안마, 마사지, 지압 등 서비스제공
사업기간	2018년01월01일 ~ 2022년12월31일
지원형태	직접수행
지원조건	강원 행복한 아동청소년 심리지원 서비스 : 기준중위소득 140% 이하 가구의 만18세 이하 아동청소년 정서함양지원 서비스 : 기준중위소득 140% 이하 가구의 만 7세~만15세 이하 강원 건강안마 서비스 : 기준중위소득 140% 이하 또는 기초연금수급자 (근골격계, 신경계, 순환계 질환이 있는 만60세 이상인자, 장애인)
시행주체	홍천군(주민복지과)

사업명	긴급복지지원(국고)
사업내용	생계지원 : 생계유지에 필요한 비용 및 현물지원 의료지원 : 각종검사 및 치료등 의료서비스(300만원이내) 주거지원 : 임시거소 제공 또는 최저주거비/기타사회복지시설 이용지원등
사업기간	2018년01월01일 ~ 2022년12월31일
지원형태	직접수행
지원조건	생계유지 등이 어렵게 된자(생계/의료/주거/사회복지시설 이용지원 등)
시행주체	홍천군(주민복지과)

사업명	차상위빈곤계층 지원
사업내용	생계유지 등이 어렵게 된 자의 긴급지원으로 일시적인 위기상황해소 (생계/의료/주거/사회복지시설 이용지원 등)
사업기간	2018년01월01일 ~ 2022년12월31일
지원형태	직접수행
지원조건	중위소득 85%이내
시행주체	홍천군(주민복지과)

사업명	자원봉사센터 운영
사업내용	자원봉사센터 운영비, 인건비, 사업비
사업기간	2018년01월01일 ~ 2022년12월31일
지원형태	민간보조
지원조건	자원봉사센터 혼합직영 운영 (군비 100%)
시행주체	홍천군 자원봉사센터

사업명	자원봉사 코디네이터 지원(국고)
사업내용	홍천군자원봉사센터 코디네이터 인건비 지원
사업기간	2018년01월01일 ~ 2022년12월31일
지원형태	민간보조
지원조건	인건비 지원 (국비 50% / 군비50%)
시행주체	홍천군자원봉사센터

사업명	자원봉사자 보험료 지원(국고)
사업내용	자원봉사자 보험료 지원 (국비50% / 군비 50%)
사업기간	2018년01월01일 ~ 2022년12월31일
지원형태	민간보조
지원조건	자원봉사센터에 등록된 자원봉사자 중 전년도 활동실적 1회이상, 봉사시간 1시간이상, 금년도 신규등록자
시행주체	홍천군자원봉사센터

사업명	지역사회보장협의체 운영(국고)
사업내용	운영비 : 지역사회복지협의체 운영에 따른 위원회 회의수당 및 운영 경비, 상근간사 인건비 등 사업비 : 워크숍, 선진지 견학, 8개분과 사업비
사업기간	2018년01월01일 ~ 2022년12월31일
지원형태	민간보조
지원조건	지역사회복지협의체 운영 및 사업 추진
시행주체	홍천군지역사회복지협의체

사업명	지역사회보장협의체 운영
사업내용	지역사회보장협의체 위원 역량강화사업, 워크숍, 선진지 견학, 8개분과 사업비
사업기간	2018년01월01일 ~ 2022년12월31일
지원형태	민간보조
지원조건	지역사회복지협의체 운영 및 사업 추진
시행주체	홍천군지역사회보장협의체

사업명	자원봉사센터 인센티브 지원사업
사업내용	도의무사업(지역안내봉사단, 통역봉사단) 외 7개사업 추진
사업기간	2018년01월01일 ~ 2022년 12월31일
지원형태	민간보조
지원조건	도비보조사업(도비50%, 군비50%)
시행주체	홍천군자원봉사센터

사업명	사례관리사업 운영비 지원(국고)
사업내용	운영비 : 통합사례관리사 교육훈련 비용 사업비 : 통합사례대상자에게 필요한 의료비, 생활용품 등 지원
사업기간	2018년01월01일 ~ 2022년 12월31일
지원형태	직접수행
지원조건	복합적이고 다양한 문제를 가진 대상자 개인 또는 가구 지원
시행주체	홍천군(주민복지과)

사업명	희망복지지원사업 운영
사업내용	분청 및 읍면 복지상담실 운영 : 사무용품비 및 환경개선사업 추진 희망e빛 시스템 이용자 간담회 추진을 위한 사무용품비 및 현수막, 강사수당 지급 129 희망전화 요금 지원 관용차량 구입 및 유지비 희망복지지원사업 추진인력 출장 여비
사업기간	2018년01월01일 ~ 2022년 12월31일
지원형태	직접수행
지원조건	군비 100%
시행주체	홍천군(주민복지과)

사업명	통합사례 집중 지원사업 운영
사업내용	제도적 사각지대에 놓인 통합사례관리 대상자 및 수행인력에 대한 지원을 통해 효율적인 통합사례관리 운영
사업기간	2018년01월01일 ~ 2022년 12월31일
지원형태	직접수행
지원조건	군비 100%
시행주체	홍천군(주민복지과)

사업명	읍면 사례관리 지원
사업내용	읍면에서의 사례관리사업 추진
사업기간	2018년01월01일 ~ 2022년12월31일
지원형태	직접수행
지원조건	지역주민
시행주체	홍천군(주민복지과)

사업명	찾아가는 복지서비스 차량지원
사업내용	- 전기차 3대
사업기간	2018년01월01일 ~ 2018년12월31일
지원형태	직접수행
지원조건	찾아가는 서비스 활성화 추진을 위한 취약계층 방문시 활용
시행주체	홍천군(주민복지과)

단위사업

1-3. 사회복지시설 운영지원

□ 목적 및 주요내용

○ 목적

- 보수여건이 열악한 사회복지시설 종사자들의 근무의욕 고취로 복지서비스 질적 향상

○ 주요내용

- 각 분야의 사회복지시설 종사자 복지수당 지원 및 개인운영신고시설에 대한 운영비 지원

□ 관련 예산사업 내역

(단위:개, 백만원)

사업명	회계구분	'16결산	'17예산	'18예산	비고 (세부사업수)
사회복지시설 운영지원	일반회계	410	535	612	7
개인운영신고시설 운영지원		24	22	36	
사회복지시설(장애인) 종사자 복지수당		126	163	172	
사회복지시설(노인) 종사자 복지수당		209	277	311	
사회복지시설(자활, 아동, 종합사회복지관) 종사자 복지수당		37	53	53	
사회복지시설(여성) 종사자 복지수당(보조)		13	17	19	
사회복지시설 종사자 상해보험 가입 지원		1	2	3	
사회복지시설 종사자 대체인력지원사업		0	0	18	

□ 관련 예산사업 개요

사업명	개인운영신고시설 운영지원
사업내용	개인운영신고시설 운영지원
사업기간	2018년01월01일 ~ 2022년12월31일
지원형태	민간보조
지원조건	직장의료보험 가입자, 소득신고자 시설 생활자 중 70%이상이 월평균 500천원이상 생활비를 부담하는 시설 제외
시행주체	개인운영신고시설

사업명	사회복지시설(장애인) 종사자 복지수당
사업내용	사회복지시설 종사자 복지수당 지원 5년이상 근무자 → 150천원(월/인) 5년미만 근무자 → 120천원(월/인)
사업기간	2018년01월01일 ~ 2022년12월31일
지원형태	민간보조
지원조건	사회복지사업법 제34조에 의거한 사회복지시설 종사자 (노인, 장애인시설 대상)
시행주체	사회복지시설(노인, 장애인시설)

사업명	사회복지시설(노인) 종사자 복지수당
사업내용	노인복지시설 종사자 복지수당 지원 - 5년이상 근무자 : 150,000원(월/인) - 5년미만 근무자 : 120,000원(월/인)
사업기간	2018년01월01일 ~ 2022년12월31일
지원형태	민간보조
지원조건	사회복지사업법 제34조에 의거한 사회복지시설(노인) 종사자
시행주체	홍천군(주민복지과)

사업명	사회복지시설(자활, 아동, 종합사회복지관) 종사자 복지수당
사업내용	사회복지시설종사자 복지수당 지원 5년이상근무자 → 150천원(월/인) 5년미만근무자 → 120천원(월/인)
사업기간	2018년01월01일 ~ 2022년12월31일
지원형태	민간보조
지원조건	사회복지사업법 제34조에 의거한 사회복지시설 종사자 (자활, 아동, 종합사회복지관대상)
시행주체	사회복지시설(자활, 아동, 종합사회복지관)

사업명	사회복지시설(여성) 종사자 복지수당(보조)
사업내용	사회복지시설종사자 복지수당 지원 - 5년이상→150천원(월/인) - 5년미만→120천원(월/인)
사업기간	2018년01월01일 ~ 2022년12월31일
지원형태	민간보조
지원조건	사회복지사업법제34조에 의거한 사회복지시설 종사자 도비 20%, 군비 80%
시행주체	홍천군(주민복지과)

사업명	사회복지시설 종사자 상해보험 가입 지원
사업내용	상해보험료 5천원 지원
사업기간	2018년01월01일 ~ 2022년12월31일
지원형태	자치단체보조
지원조건	사회복지시설 종사자
시행주체	사회복지시설

사업명	사회복지시설 종사자 대체인력지원사업
사업내용	사회복지시설 종사자 연차휴가, 보수교육, 경조사 등 한시적 결원 발생시 대체 인력 파견지원
사업기간	2018년01월01일 ~ 2022년12월31일
지원형태	자치단체보조
지원조건	사회복지시설 종사자 연차휴가, 보수교육, 경조사 등 한시적 결원시
시행주체	홍천군

정책사업목표

2. 국가보훈선양 사업의 추진으로 국가유공자 명예 선양과 올바른 국가관 확립을 도모한다.

(1) 주요내용

- 국가유공자, 참전유공자 등 국가보훈대상자 지원
- 보훈행사 지원 및 보훈단체 운영비 지원 등

(2) 성과지표 및 목표치 설정

< 성과지표별 목표치 설정 >

성과지표(단위)	지표 유형	가중치	실적 및 목표치					측정산식 또는 측정방법	자료수집 방법/출처	
			구분	'16	'17	'18	'19			'20
국가보훈 대상자 수당지원(명)	핵심	60	목표	1,413	1,413	1,413	1,413	1,413	수당지원 대상자(명)	사업추진 실적
			실적	1,436	1,423					
보훈단체 지원(점)	일반	40	목표	100	100	100	100	100	성과평가점수	결과보고서 및 사업정산서
			실적	95	95					

< 성과지표별 목표치 설정 근거 >

- 국가보훈 대상자 수당지원
 - 예산지원을 받는 보훈유공자 수
- 보훈단체 지원
 - 지방보조금 성과평가 점수

단위사업

2-1. 보훈선양

□ 목적 및 주요내용

○ 목적

- 보훈선양 사업의 활성화로 올바른 국가관 재정립 도모
- 현충시설의 유지관리를 통하여 안보교육의 장으로 활용하여 희생정신과 애국정신 고취
- 소외된 국가유공자들의 환경 및 처우개선

○ 주요내용

- 현충시설의 개보수 및 유지관리
- 국자보훈대상자 지원
- 보훈행사 지원 및 보훈단체 운영비 지원 등

□ 관련 예산사업 내역

(단위:개, 백만원)

사업명	회계구분	'16결산	'17예산	'18예산	비고 (세부사업수)
보훈선양	일반회계	1,535	1,576	1,770	7
독립유공자 유족의료비 지원		1	2	2	
독립유공자 묘지 관리비		0	0	1	
독립유공자 묘지안내판 설치		0	0	2	
보훈행사 지원		7	14	15	
현충시설 관리		92	76	62	
보훈선양사업 지원		1,342	1,375	1,567	
보훈단체 운영비 지원		93	109	122	

□ 관련 예산사업 개요

사업명	독립유공자 유족의료비 지원
사업내용	독립유공자 및 유족 중 의료급여법으로 지원되는 대상중 무료진료를 제외한 국가유공자에게 본인부담금 의료비를 지원
사업기간	2018년01월01일 ~ 2022년12월31일
지원형태	직접수행
지원조건	독립유공자 유족
시행주체	홍천군(주민복지과)

사업명	독립유공자 묘지 관리비
사업내용	별초비 기당 100천원(연 1회)
사업기간	2018년01월01일 ~ 2022년12월31일
지원형태	직접수행
지원조건	국가보훈처에 '독립유공자 묘지' 로 등록된 묘지
시행주체	홍천군(주민복지과)

사업명	독립유공자 묘지안내판 설치
사업내용	독립유공자 묘지 안내판 설치 지원
사업기간	2018년01월01일 ~ 2022년12월31일
지원형태	민간보조
지원조건	국가보훈처에 '독립유공자 묘지' 로 등록된 묘지
시행주체	홍천군(주민복지과)

사업명	보훈행사 지원
사업내용	현충일행사 운영비 및 행사실비보상금
사업기간	2018년01월01일 ~ 2022년12월31일
지원형태	직접수행
지원조건	군비 100%
시행주체	홍천군(주민복지과)

사업명	현충시설 관리
사업내용	강재구공원 외 3개소 : 관리인 인건비 및 운영비지원 현충시설 보수유지
사업기간	2018년01월01일 ~ 2022년12월31일
지원형태	직접수행
지원조건	관내 현충시설
시행주체	홍천군(주민복지과)

사업명	보훈선양사업 지원
사업내용	홍천군 보훈대상자 만65세이상 자에 대한 명예수당으로 월액을 정하여 매 분기말 20일 지급 보훈단체를 지원하여 그들의 국위선양에 대한 예우와 존경심을 선양
사업기간	2018년01월01일 ~ 2022년12월31일
지원형태	민간보조
지원조건	홍천군 현재 거주 보훈대상자로서 만65세 이상 국가보훈대상자 및 참전유공자 미망인 홍천군 관내 보훈단체
시행주체	홍천군(주민복지과)

사업명	보훈단체 운영비 지원
사업내용	보훈단체 운영에 필요한 경비 지원
사업기간	2018년01월01일 ~ 2022년12월31일
지원형태	민간보조
지원조건	관내 보훈단체, 군비 100%
시행주체	홍천군(주민복지과)

정책사업목표

3. 국민기초생활보장으로 수급자의 생활안정을 지원한다.

(1) 주요내용

- 건강하고 문화적인 최저생활을 유지(수급자의 연령, 가구 규모, 생활여건 등을 고려하여 맞춤형 급여지급)
- 의료급여를 통한 보건 향상과 삶의 질 향상 도모
- 자활근로사업 및 자산형성지원 사업을 통한 취업, 창업 지원
- 자활기금을 통한 자활기반 조성

(2) 성과지표 및 목표치 설정

< 성과지표별 목표치 설정 >

성과지표(단위)	지표 유형	가중치	실적 및 목표치					측정산식 또는 측정방법	자료수집 방법/출처	
			구분	'16	'17	'18	'19			'20
저소득층 수혜자 비율(생계급여)(%)	핵심	60	목표	65	70	75	80	85	(생계급여책정자수/생계급여신청자수)*100	사회보장정보시스템
			실적	72	72					
자활사업 참여자의 취업, 창업지원(%)	일반	40	목표	100	100	85	90	95	(취업, 창업자수/자활참여자)*100	사회복지정보시스템 실적보고서
			실적	78	80					

< 성과지표별 목표치 설정 근거 >

- 저소득층 수혜자 비율(생계급여)
 - 목표치 : 60%(생계급여책정자수/생계급여신청자수*100)
- 자활사업 참여자의 취업, 창업지원
 - 목표치 : 연도별 자활사업 참여자 수의 20%(취업, 창업자 수 / 자활사업 참여자 수)

단위사업

3-1. 국민기초생활보장

□ 목적 및 주요내용

○ 목적

- 생활이 어려운 사람에게 필요한 급여를 실시하여 이들의 최저 생활을 보장
- 건강하고 문화적인 최저 생활을 유지할 수 있는 자립 기반 마련

○ 주요내용

- 수급자의 필요에 따라 생계, 주거, 의료, 교육, 해산, 장제급여 등 지급
- 차상위자의 가구별 생활여건을 고려하여 예산의 범위에서 양곡, 교복구입비 지원
- 북한이탈주민 및 행려자, 무연고 사망자 등의 사회취약계층 보호 실시

□ 관련 예산사업 내역

(단위:개, 백만원)

사업명	회계구분	'16결산	'17예산	'18예산	비고 (세부사업수)
국민기초생활보장	일반회계	6,147	6,692	6,141	11
기초생활보장 및 자활사업 지원		15	18	18	
생계급여(국고)		5,943	6,456	5,894	
교육급여(국고)		27	24	26	
해산장제급여(국고)		74	77	45	
기초수급자 양곡할인 지원(국고)		54	47	76	
차상위계층 양곡할인 지원(국고)		14	13	13	
북한 이탈 주민 지원		0	1	1	
행려자 및 무연고사망자 보호		6	20	16	
저소득계층 자녀 지원		14	18	23	
의료급여 관리 운영		0	19	25	
북한이탈주민(자녀)학업 지원사업		0	0	6	

□ 관련 예산사업 개요

사업명	기초생활보장 및 자활사업 지원
사업내용	업무추진 운영경비 및 생활보장위원회 참석수당 지원
사업기간	2018년01월01일 ~ 2022년12월31일
지원형태	직접수행
지원조건	생활보장지원담당 업무 추진
시행주체	홍천군(주민복지과)

사업명	생계급여(국고)
사업내용	수급자에게 의복, 음식물 및 연료비, 기타 일상생활에 기본적으로 필요한 금품을 지원
사업기간	2018년01월01일 ~ 2022년12월31일
지원형태	직접수행
지원조건	매월 생계비 지급 (4인가구 기준 1,340,214원)
시행주체	홍천군(주민복지과)

사업명	교육급여(국고)
사업내용	학비(고지금 전액), 교과서대 (고등학생), 부교재비(초등학생, 중학생), 학용품비(연2회)
사업기간	2018년01월01일 ~ 2022년12월31일
지원형태	기타
지원조건	국민기초생활수급자 (4인가구 교육급여기준 2,233천원)
시행주체	강원도교육청

사업명	해산장제급여(국고)
사업내용	출산여성 1인 600천원 / 장제급여 구당 750천원
사업기간	2018년01월01일 ~ 2022년12월31일
지원형태	직접수행
지원조건	출산여성 1인 600천원 / 장제급여 구당 750천원
시행주체	홍천군(주민복지과)

사업명	기초수급자 양곡할인 지원(국고)
사업내용	정부양곡 희망 생계, 의료급여 수급(권)자에게 20kg 양곡 지원
사업기간	2018년01월01일 ~ 2022년12월31일
지원형태	직접수행
지원조건	생계, 의료급여 수급(권)자
시행주체	홍천군(주민복지과)

사업명	차상위계층 양곡할인 지원(국고)
사업내용	주거, 교육급여 수급(권)자 및 차상위계층 양곡할인지원
사업기간	2018년01월01일 ~ 2022년12월31일
지원형태	직접수행
지원조건	주거, 교육급여 수급(권)자 및 차상위계층
시행주체	홍천군(주민복지과)

사업명	북한 이탈 주민 지원
사업내용	교통 및 숙박비 500,000원*2명=1,000,000원
사업기간	2018년01월01일 ~ 2022년12월31일
지원형태	직접수행
지원조건	관내 거주 새터민
시행주체	홍천군(주민복지과)

사업명	행려자 및 무연고사망자 보호
사업내용	무연고 사망자 : 장제비 및 신문공고료, 유골함 지원 행려자 : 귀향여비, 급식비, 숙박비, 구호비 지원
사업기간	2018년01월01일 ~ 2022년12월31일
지원형태	직접수행
지원조건	무연고 사망자 발생시 장제실비 지원, 신문공고료 행려자 발생 시 귀향여비, 급식비, 숙박비
시행주체	홍천군(주민복지과)

사업명	저소득계층 자녀 지원
사업내용	사업대상 : 기초생활보장수급자, 차상위계층 자녀 지원내용 : 교복비(중, 고등학교 신입생)
사업기간	2018년01월01일 ~ 2022년12월31일
지원형태	직접수행
지원조건	기초생활보장수급자 및 차상위계층 자녀 중 교복을 착용하는 중·고등학교 신입생
시행주체	홍천군(주민복지과)

사업명	의료급여 관리 운영
사업내용	의료급여 관리 운영 업무보조 인건비
사업기간	2018년01월01일 ~ 2022년12월31일
지원형태	직접수행
지원조건	홍천군 기간제근로자 인건비 지원기준에 적용
시행주체	홍천군(주민복지과)

사업명	북한이탈주민(자녀)학업지원사업
사업내용	북한이탈자녀에 학업을 위한 지원
사업기간	2018년01월01일 ~ 2022년12월31일
지원형태	직접수행
지원조건	북한이탈주민자녀 능력개발비, 수학여행비 지원
시행주체	홍천군(주민복지과)

□ 목적 및 주요내용

○ 목적

- 근로능력이 있는 조건부 수급자 및 차상위 계층의 자립, 자활 도모

○ 주요내용

- 흥천지역자활센터 운영 및 자활근로사업 추진
- 저소득 집수리 지원 사업
- 자산형성지원사업(희망키움통장)추진
- 자활장려금(자활소득공제)지원
- 자활근로사업(시장진입형, 사회서비스형, 근로유지형 등)추진

□ 관련 예산사업 내역

(단위:개, 백만원)

사업명	회계구분	'16결산	'17예산	'18예산	비고 (세부사업수)
자활지원 및 주거환경개선	일반회계	1,042	1,014	1,205	4
자활근로(국고)		788	755	851	
가사간병도우미 지원 (국고)		38	23	53	
자산형성지원사업(국고)		25	40	86	
지역자활센터 운영지원		191	197	216	

□ 관련 예산사업 개요

사업명	자활근로(국고)
사업내용	조건부수급자 유형별 파악 후, 시장진입형, 사회서비스형 대상자는 지역자활센터 위탁 근로유지형, 복지도우미 직접 사업시행 자활근로사업 지원 참여자 인건비 지원(약 70명)
사업기간	2018년01월01일 ~ 2022년12월31일
지원형태	민간보조
지원조건	시장진입형 : 36,770원 사회서비스형 : 33,270원 근로유지형 : 24,800원
시행주체	흥천지역자활센터

사업명	가사간병도우미 지원(국고)
사업내용	신체수발 지원 : 목욕, 대소변, 옷 갈아입히기, 세면, 식사보조 가사지원 : 쇼핑, 청소, 식사준비, 양육보조 일상생활지원 : 사회활동지원, 정서적지원 간병지원 : 체위변경, 간단한 재활운동 보조
사업기간	2018년01월01일 ~ 2022년12월31일
지원형태	직접수행
지원조건	수급자 및 차상위계층 중 신체적, 정신적 이유로 원활한 일상생활과 사회활동이 어려운 저소득 취약계층
시행주체	홍천군(주민복지과)

사업명	자산형성지원사업(국고)
사업내용	근로소득의 일정비율을 장려금으로 지급 후 적립, 자산형성 지원 3년후 탈수급시 본인 적립금, 지자체장려금, 민간매칭금 지급
사업기간	2018년01월01일 ~ 2022년12월31일
지원형태	직접수행
지원조건	근로소득이 중위소득 40% 60%이상인 취업수급자 자활근로사업 성실 참여자
시행주체	홍천군(주민복지과)

사업명	지역자활센터 운영지원
사업내용	자활의욕 고취를 위한 교육 자활을 위한 정보제공, 상담, 직업교육 및 취업알선 자영창업 지원 및 기술경영지도, 자활공동체의 설립 운영지원 사회서비스지원 사업 기타 자활을 위한 각종사업
사업기간	2018년01월01일 ~ 2022년12월31일
지원형태	민간보조
지원조건	조건부수급자 및 차상위계층 중 근로능력 있는 저소득층에게 자활 자립을 할수 있는 기술습득 및 창업을 할수 있는 사업 발굴 및 기반 조성
시행주체	홍천군지역자활센터

□ 목적 및 주요내용

○ 목적

- 생활유지능력이 없거나 생활이 어려운 수급권자에게 건강증진 향상, 사회복지 증진 향상을 지원하기 위한 의료급여 지원
- 의료급여사업의 원활한 추진을 위한 일반 운영

○ 주요내용

- 의료급여 대불금, 환급금, 보상금, 장애인보장구, 건강생활 유지비 지원
- 의료급여 일반운영비 및 인건비 지급(의료급여사례관리사 2명)

□ 관련 예산사업 내역

(단위:개, 백만원)

사업명	회계구분	'16결산	'17예산	'18예산	비고 (세부사업수)
의료급여기금 운영관리	의료급여기금 특별회계	1,123	1,122	497	7
의료급여기금 행정비		12	11	6	
의료급여 본인부담 환급금		5	6	3	
의료급여 본인부담 보상금		2	2	3	
요양비 및 장애인보장구 구입		39	35	23	
건강생활유지비		48	91	49	
의료급여 부담금		1,017	976	413	
의료급여심의위원회 운영		0	1	1	

□ 관련 예산사업 개요

사업명	의료급여기금 행정비
사업내용	의료급여기금 운영의 기본경비
사업기간	2018년01월01일 ~ 2022년12월31일
지원형태	직접수행
지원조건	의료급여업무 추진사항
시행주체	홍천군(주민복지과)

사업명	의료급여 본인부담 환급금
사업내용	수급자가 요양기관에 기 납부한 진료비 중 심사과정에서 과잉 또는 착오청구로 판명된 금액을 수급자에게 환급
사업기간	2018년01월01일 ~ 2022년12월31일
지원형태	직접수행
지원조건	국민건강보험공단에서 명단 통보
시행주체	홍천군(주민복지과)

사업명	의료급여 본인부담 보상금
사업내용	매 30일간 2종수급자의 진료비가 200천원을 초과하는 경우 진료비의 50%를 보상
사업기간	2018년01월01일 ~ 2022년12월31일
지원형태	직접수행
지원조건	1종 수급자 : 매30일간 2만원 초과금액의 50%를 보상 2종 수급자 : 매30일간 20만원 초과금액의 50% 보상 국민건강보험공단 명단 통보
시행주체	홍천군(주민복지과)

사업명	요양비 및 장애인보장구 구입
사업내용	요양 및 장애인 보장구 구입비 지급
사업기간	2018년01월01일 ~ 2022년12월31일
지원형태	직접수행
지원조건	요양비 : 긴급하거나 그 밖의 부득이한 사유가 발생한 경우 (의료급여기관을 이용할 수 없거나 의료급여기관이 없는 경우) 장애인보장구 : 의료급여 수급자중 장애인복지법에 따라 등록된 장애인
시행주체	홍천군(주민복지과)

사업명	건강생활유지비
사업내용	1종 의료급여 수급자 1인당 매월 6천원씩 수급자별 건강보험공단 가상계좌에 지원 보장기관에서는 건강생활유지비 전액 지급
사업기간	2018년01월01일 ~ 2022년12월31일
지원형태	직접수행
지원조건	의료급여 수급권을 소급하여 취득한 경우 계좌 등 불분명할때 보장기관에서 개인별 계좌입금 등
시행주체	홍천군(주민복지과)

사업명	의료급여 부담금
사업내용	의료급여 진료비 지원
사업기간	2018년01월01일 ~ 2022년12월31일
지원형태	직접수행
지원조건	발생된 진료비에서 시군 비율에 따라 예탁
시행주체	홍천군(주민복지과)

사업명	의료급여심의위원회 운영
사업내용	의료급여심의위원회 회회수당
사업기간	2018년01월01일 ~ 2022년12월31일
지원형태	직접수행
지원조건	회의 참석 시 1인 70,000원 지급
시행주체	홍천군(주민복지과)

□ 목적 및 주요내용

○ 목적

- 국민기초생활보장법상 자활지원사업의 원활한 추진을 위한 재원으로 활용

○ 주요내용

- 국민기초생활보장수급자 및 차상위 계층의 창업자금, 전세 자금 융자
- 자활기업에 대한 사업자금, 자활센터 자상형성 지원 사업
- 자활기업, 자활근로사업단에 대한 점세점포 임대 지원 등

□ 관련 예산사업 내역

(단위:개, 백만원)

사업명	회계구분	'16결산	'17예산	'18예산	비고 (세부사업수)
자활기금 운영	자활기금특별 회계	70	2,166	2,157	1
자활기금 지원		70	2,166	2,157	

□ 관련 예산사업 개요

사업명	자활기금 지원
사업내용	국민기초생활수급자 및 차상위계층 가구 중 자립기반구축, 소득증대, 자립의욕이 있는 가구에 창업자금 및 전세자금 융자
사업기간	2018년01월01일 ~ 2022년12월31일
지원형태	직접수행
지원조건	상환기간 : 2년거치 3년 균등 분할 상환(이율 연3%, 연체이자 15%) 수급자 및 차상위계층의 경우 연체이자 10% 적용
시행주체	홍천군(주민복지과)

□ 목적 및 주요내용

○ 목적

- 사회복지통합관리망 구축과 함께 신청, 조사, 사후관리 등을 개인, 가구 단위의 통합적 서비스 제공으로 업무 효율성 극대화
- 수급자 중심의 맞춤형 서비스 제공으로 복지체감도 향상

○ 주요내용

- 복지대상자 가정방문을 통한 상담 및 확인

□ 관련 예산사업 내역

(단위:개, 백만원)

사업명	회계구분	'16결산	'17예산	'18예산	비고 (세부사업수)
복지대상자통합관리	일반회계	12	11	11	1
통합조사업무추진		12	11	11	

□ 관련 예산사업 개요

사업명	통합조사업무추진
사업내용	복지대상자 통합조사 관리를 위한 여비
사업기간	2018년01월01일 ~ 2022년12월31일
지원형태	직접수행
지원조건	군비 100%
시행주체	홍천군(주민복지과)

정책사업목표

4. 노인계층의 다양한 욕구를 충족시켜 활기찬 노후를 보낼 수 있는 기반을 제공한다.

(1) 주요내용

- 노인복지서비스 제공
- 경로당 활성화 지원
- 노인 생활안정 지원
- 노인시설 운영지원
- 종합화된 장묘문화 지원

(2) 성과지표 및 목표치 설정

< 성과지표별 목표치 설정 >

성과지표(단위)	지표 유형	가중치	실적 및 목표치					측정산식 또는 측정방법	자료수집 방법/출처	
			구분	'16	'17	'18	'19			'20
노인생활 안정지원(명)	일반	40	목표	600	600	700	700	700	기초연금 신규 책정자수(명)	사회복지정보시스템
			실적	682	1,334					
노인복지시설 이용(명)	핵심	60	목표	14,500	14,500	14,600	14,600	14,600	복지관 프로그램 이용인원(명)+경로당이용인원(명)	노인복지관 운영자료, 경로당 회원명부
			실적	15,025	15,825					

< 성과지표별 목표치 설정 근거 >

- 노인생활 안정지원
 - 기초연금 신규 책정자 수(명)
- 노인복지시설 이용
 - 전체 65세이상 노인인구 대비 노인복지관 1일 이용자 수(명), 경로당 1일 이용 회원 수(명)

단위사업

4-1. 노인복지서비스 제공

□ 목적 및 주요내용

○ 목적

- 노후 소득 및 여가활동 보장으로 건강한 노후생활 보장
- 소외된 노인을 보호하며 노인의 날 행사지원으로 노인봉양의식 제고

○ 주요내용

- 노인활동서비스 제공 : 노인대학운영, 노인의 날 행사지원, 노인지도자 통합연찬회 등
- 저소득 노인세대 지원 : 저소득 노인건강진단, 방문목욕차량운영, 저소득 노인 국민건강보험료 지원 등

□ 관련 예산사업 내역

(단위:개, 백만원)

사업명	회계구분	'16결산	'17예산	'18예산	비고 (세부사업수)
노인복지서비스 제공	일반회계	243	283	296	12
노인복지사업 운영		12	12	12	
노인대학 운영		18	19	19	
노인대학운영프로그램지원		5	5	6	
노인의날 행사		50	50	50	
노인행사 참여 지원		17	17	17	
노인게이트볼대회		6	6	6	
노인지도자 통합 연찬회		30	30	30	
저소득노인건강진단		3	3	3	
저소득노인 국민건강보험료 지원		49	60	60	
노인회 지원		51	64	76	
노인지도자 해외연수		2	2	2	
실버예술단 지원		0	15	15	

□ 관련 예산사업 개요

사업명	노인복지사업 운영
사업내용	사업추진에 필요한 여비
사업기간	2018년01월01일 ~ 2022년12월31일
지원형태	직접수행
지원조건	군비 100%
시행주체	홍천군(주민복지과)

사업명	노인대학 운영
사업내용	65세이상 노인에게 교육기회제공 주1회 강의
사업기간	2018년01월01일 ~ 2022년12월31일
지원형태	민간보조
지원조건	65세이상 노인대학 수강 희망자
시행주체	대한노인회 홍천군지회

사업명	노인대학운영프로그램지원
사업내용	노인대학(노인교실)운영
사업기간	2018년01월01일 ~ 2022년12월31일
지원형태	민간보조
지원조건	노인여가복지시설(노인교실)등록여부
시행주체	대한노인회 홍천군지회

사업명	노인의 날 행사
사업내용	10개 읍면 노인의 날 행사지원
사업기간	2018년01월01일 ~ 2022년12월31일
지원형태	민간보조
지원조건	노인의 날 행사 실시 읍면
시행주체	대한노인회 홍천군지회

사업명	노인행사 참여 지원
사업내용	강원어르신한마당 축제 참가
사업기간	2018년01월01일 ~ 2022년12월31일
지원형태	민간보조
지원조건	군비 100%
시행주체	대한노인회 홍천군지회

사업명	노인게이트볼대회
사업내용	대한노인회 홍천군 지회장기 게이트볼대회 지원
사업기간	2018년01월01일 ~ 2022년 12월31일
지원형태	민간보조
지원조건	노인건강증진을 위한 생활체육 행사 개최
시행주체	대한노인회 홍천군지회

사업명	노인지도자 통합 연찬회
사업내용	경로당 지도자 교육 및 단합프로그램지원
사업기간	2018년01월01일 ~ 2022년 12월31일
지원형태	민간보조
지원조건	경로당 지도자 교육 및 단합 프로그램 행사 추진
시행주체	대한노인회 홍천군지회

사업명	저소득노인건강진단
사업내용	건강진단비 지원
사업기간	2018년01월01일 ~ 2022년 12월31일
지원형태	직접수행
지원조건	65세이상 노인중 기초생활수급자 또는 저소득 노인
시행주체	홍천군(주민복지과)

사업명	저소득노인 국민건강보험료 지원
사업내용	저소득 노인세대에 건강보험료 지원
사업기간	2018년01월01일 ~ 2022년 12월31일
지원형태	직접수행
지원조건	만65세 이상 노인으로 구성된 건강보험 지역가입자 세대 중 부과금액이 15천원 미만세대
시행주체	홍천군(주민복지과)

사업명	노인회 지원
사업내용	대한노인회 홍천군지회 운영보조
사업기간	2018년01월01일 ~ 2022년 12월31일
지원형태	민간보조
지원조건	사단법인 대한노인회 등록 단체
시행주체	대한노인회 홍천군 지회

사업명	노인지도자 해외연수
사업내용	노인지도자 해외연수 실시
사업기간	2018년01월01일 ~ 2022년12월31일
지원형태	직접수행
지원조건	노인지도자 및 노인복지 유공자
시행주체	홍천군(주민복지과)

사업명	노인보호구역 설치운영
사업내용	서석면 어른1리경로당 및 내면 방내3리 경로당 앞 노인보호구역설치
사업기간	2018년01월01일 ~ 2022년12월31일
지원형태	직접수행
지원조건	노인보호구역 지정
시행주체	홍천군(주민복지과)

사업명	실버예술단 지원
사업내용	가. 정기공연, 방문공연 등으로 자원활용을 통한 활동 증대 나. 지역사회 축제 및 행사 등 찬조공연으로 노인여가문화가 정착될 수 있도록 지속적인 활동 다. 예술단 활동을 통한 어르신들의 사회 참여도 확대를 통한 지역사회 어르신들의 새로운 역할 및 인지도 확산
사업기간	2018년01월01일 ~ 2022년12월31일
지원형태	민간보조
지원조건	실버예술단 운영
시행주체	홍천군노인복지관

□ 목적 및 주요내용

○ 목적

- 지역 노인복지 증진을 위해 경로당의 공공적 역할 강화
- 경로당 운영지원으로 노인이 가장 손쉽게 접근할 수 있는 다기능 공간으로의 전환

○ 주요내용

- 경로당 프로그램 운영 지원을 통해 노인의 여가활성화 도모
- 경로당 양곡비, 난방비, 운영비 등을 지원

□ 관련 예산사업 내역

(단위:개, 백만원)

사업명	회계구분	'16결산	'17예산	'18예산	비고 (세부사업수)
경로당 활성화 지원	일반회계	3,554	2,985	6,410	10
노인회 분회 지원		12	12	12	
경로당 순회프로그램 운영		138	126	158	
경로당 순회프로그램 관리자 지원		48	30	50	
경로당 운영비 지원		606	595	601	
경로당 신축		1,721	1,560	4,720	
경로당 개보수		0	215	417	
경로당전기시설 안전점검		0	25	25	
경로당 기능보강		677	50	50	
경로당 난방비 지원		290	297	302	
경로당 양곡비 지원		62	76	76	

□ 관련 예산사업 개요

사업명	노인회 분회 지원
사업내용	분회 운영비 지원
사업기간	2018년01월01일 ~ 2022년12월31일
지원형태	민간보조
지원조건	대한노인회 등록된 읍면 분회
시행주체	대한노인회 홍천군지회

사업명	경로당 순회프로그램 운영
사업내용	문화프로그램 운영
사업기간	2018년01월01일 ~ 2022년 12월31일
지원형태	민간보조
지원조건	사회문화프로그램운영 희망 경로당
시행주체	대한노인회 흥천군지회

사업명	경로당 순회프로그램 관리자 지원
사업내용	경로당프로그램운영관리
사업기간	2018년01월01일 ~ 2022년 12월31일
지원형태	민간보조
지원조건	경로당 순회프로그램 채용 관리자, 2,000천원/월
시행주체	대한노인회 흥천군지회

사업명	경로당 운영비 지원
사업내용	경로당 운영비 지원
사업기간	2018년01월01일 ~ 2022년 12월31일
지원형태	민간보조
지원조건	경로당 운영 활성화
시행주체	관내 경로당

사업명	경로당 신축
사업내용	미설치지역 경로당 설치
사업기간	2018년01월01일 ~ 2022년 12월31일
지원형태	직접수행
지원조건	군비 100%
시행주체	흥천군(주민복지과)

사업명	경로당 개보수
사업내용	노후경로당 개보수
사업기간	2018년01월01일 ~ 2022년 12월31일
지원형태	직접수행
지원조건	경로당 운영활성화 및 이용어르신 복지증진 도모
시행주체	흥천군(주민복지과)

사업명	경로당전기시설 안전점검
사업내용	전기시설 안전점검 201개소
사업기간	2018년01월01일 ~ 2022년12월31일
지원형태	직접수행
지원조건	노인여가시설 신고된 경로당, 군비 100%
시행주체	홍천군(주민복지과)

사업명	경로당 기능보강
사업내용	경로당 운영물품 지원
사업기간	2018년01월01일 ~ 2022년12월31일
지원형태	직접수행
지원조건	군비 100%
시행주체	홍천군(주민복지과)

사업명	경로당 난방비 지원
사업내용	경로당에 난방비를 사용내역에 따라 군에서 일괄 납부
사업기간	2018년01월01일 ~ 2022년12월31일
지원형태	직접수행
지원조건	관내 등록된 201개소 경로당
시행주체	홍천군(주민복지과)

사업명	경로당 양곡비 지원
사업내용	각 경로당에 연 7회 정부양곡지원
사업기간	2018년01월01일 ~ 2022년12월31일
지원형태	직접수행
지원조건	설치신고된 경로당
시행주체	홍천군(주민복지과)

단위사업

4-3. 노인 생활안정 지원

□ 목적 및 주요내용

○ 목적

- 사회 참여 기회 제공을 통한 노후 소득창출 및 노후생활 안정
- 독거노인 돌봄서비스 제공으로 노인의 정서적, 신체적 안정

○ 주요내용

- 노인일자리 지원 및 수당 지급 등 소득 보충
- 노인돌봄서비스(응급안전돌봄서비스)를 통한 사회안전망 구축

□ 관련 예산사업 내역

(단위:개, 백만원)

사업명	회계구분	'16결산	'17예산	'18예산	비고 (세부사업수)
노인 생활안정 지원	일반회계	26,094	27,429	36,735	12
저소득재가노인 식사배달		126	142	142	
노인일자리 지원(국고)		2,036	1,837	4,072	
노인일자리사업 지원(자체)		95	100	50	
기초연금(국고)		22,869	24,257	29,628	
장수수당		32	36	25	
독거노인 응급안전돌봄이 운영		57	40	48	
독거노인 응급안전돌봄이(공공운영비)		0	8	22	
독거노인 응급안전돌봄이(기관운영)		0	10	3	
100세시대 어르신 일자리 지원		468	352	2,161	
노인돌봄기본서비스사업(국고)		411	344	312	
노인돌봄종합서비스사업		0	299	271	
노인돌봄종합서비스사업(단기가사서비스)		0	4	1	

□ 관련 예산사업 개요

사업명	저소득재가노인 식사배달
사업내용	저소득재가노인식사배달 148명, 부식 및 도시락 지원 주 1회~5회
사업기간	2018년01월01일 ~ 2022년12월31일
지원형태	직접수행
지원조건	65세이상 국민기초생활수급자 및 저소득노인
시행주체	홍천군(주민복지과)

사업명	노인일자리 지원(국고)
사업내용	일자리창출사업
사업기간	2018년01월01일 ~ 2022년12월31일
지원형태	민간보조
지원조건	일자리사업 : 활동비 월 20만원 이내지급 월 30시간 이상 근무
시행주체	대한노인회 흥천군지회, 흥천군 노인복지관

사업명	노인일자리사업 지원(자체)
사업내용	노인에게 월200,000원의 급여를 제공, 주3회, 하루당 3~4시간 근무
사업기간	2018년01월01일 ~ 2022년12월31일
지원형태	민간보조
지원조건	만65세 이상 관내 노인(기초연금 수급권자)
시행주체	대한노인회 흥천군지회, 흥천군 노인복지관

사업명	기초연금(국고)
사업내용	기초연금지원
사업기간	2018년01월01일 ~ 2022년12월31일
지원형태	직접수행
지원조건	소득인정액 1인 가구 930,000원, 부부가구 1,448,000원 이하
시행주체	흥천군(주민복지과)

사업명	장수수당
사업내용	매월20천원 지급
사업기간	2018년01월01일 ~ 2022년12월31일
지원형태	직접수행
지원조건	1922년 12월 31일 이전 출생자
시행주체	흥천군(주민복지과)

사업명	독거노인 응급안전돌보미 운영
사업내용	독거노인 세대 댁내 응급안전시스템 구축 응급안전시스템 점검 및 응급발생상황 200개당 1명의 응급요원 배치
사업기간	2018년01월01일 ~ 2022년12월31일
지원형태	직접수행
지원조건	관내 거주하는 실제 독거노인 세대 및 저소득 세대
시행주체	홍천군(주민복지과)

사업명	독거노인 응급안전돌보미(공공운영비)
사업내용	독거노인 응급안전돌보미 시스템 장비 통신비, 유지보수비
사업기간	2018년01월01일 ~ 2022년12월31일
지원형태	직접수행
지원조건	홍천군 설치한 독거노인 응급안전돌보미 시스템 유지보수
시행주체	홍천군

사업명	독거노인 응급안전돌보미(기관운영)
사업내용	독거노인 응급안전돌보미 시스템의 운영
사업기간	2018년01월01일 ~ 2022년12월31일
지원형태	직접수행
지원조건	독거노인 응급안전돌보미 시스템 운영을 위한 사무관리(일반수용비 등)
시행주체	홍천군

사업명	100세시대 어르신 일자리 지원
사업내용	도 자체 노인일자리 사업(특화형)
사업기간	2018년01월01일 ~ 2022년12월31일
지원형태	직접수행
지원조건	활동비 월 21만원 이내지급
시행주체	홍천군(주민복지과)

사업명	노인돌봄기본서비스사업(국고)
사업내용	기본 : 독거노인 안전확인 및 서비스연계
사업기간	2018년01월01일 ~ 2022년12월31일
지원형태	직접수행
지원조건	기본 : 만65세 이상 독거노인
시행주체	홍천군(주민복지과)

사업명	노인돌봄종합서비스사업
사업내용	바우처 지급(식사지원, 취사, 청소, 외출동행 등)
사업기간	2018년01월01일 ~ 2022년12월31일
지원형태	직접수행
지원조건	만65세 이상 독거노인 중 장기요양등급 외 A,B판정자
시행주체	홍천군(주민복지과)

사업명	노인돌봄종합서비스사업(단기가사서비스)
사업내용	바우처 지급(단기가사 서비스 2개월)
사업기간	2018년01월01일 ~ 2022년12월31일
지원형태	기타
지원조건	만 65세 이상의 독거노인 또는 고령의 부부가구, 조선가정 노인 - 건강기준, 소득기준 충족
시행주체	사회보장정보원

단위사업

4-4. 노인시설 운영지원

□ 목적 및 주요내용

○ 목적

- 일상생활에 필요한 편의제공 및 주거공간을 마련하여 노후의안정된 생활을 도모
- 노인의 취미, 교양, 여가 생활 등을 지원하여 삶의 질 향상 도모

○ 주요내용

- 노인생활시설, 여가시설 지원 및 기능보강

□ 관련 예산사업 내역

(단위:개, 백만원)

사업명	회계구분	'16결산	'17예산	'18예산	비고 (세부사업수)
노인시설 운영지원	일반회계	4,309	3,606	8,535	8
노인생활시설 등급외자 지원		18	35	19	
장기요양수급자 지원 공단예약금		2,285	2,269	2,760	
노인복지관운영		878	959	1,107	
홍천군노인회관 신축		5	0	4,069	
노인공동주거생활지원		21	30	30	
혹서기혹한기 독거노인 효도합숙 지원		6	10	10	
양로시설 운영지원		311	289	527	
노인요양시설 확충		785	15	15	

□ 관련 예산사업 개요

사업명	노인생활시설 등급외자 지원
사업내용	노인생활시설에 2008.7.10이전에 기입소하던 등급외자 지원
사업기간	2018년01월01일 ~ 2022년12월31일
지원형태	민간보조
지원조건	이전에 운영비 및 인건비가 지원되던 노인생활시설에 2008.7.1 이전 기입소 등급외자
시행주체	홍천군(주민복지과)

사업명	장기요양수급자 지원 공단예탁금
사업내용	기초수급자 및 기타의료급여수급자의 시설급여, 재가급여 비용 지원
사업기간	2018년01월01일 ~ 2022년 12월31일
지원형태	민간보조
지원조건	기초수급자 및 기타의료급여수급자 중 1~3등급 판정자
시행주체	홍천군(주민복지과)

사업명	노인복지관운영
사업내용	노인복지관 위탁운영비 지원
사업기간	2018년01월01일 ~ 2022년 12월31일
지원형태	민간보조
지원조건	노인복지관 위탁 운영
시행주체	홍천군 노인복지관

사업명	홍천군노인회관 신축
사업내용	노인회관 신축 7,400백만원(보상비-2,400백만원, 건축비 5,000백만원)
사업기간	2018년01월01일 ~ 2018년 12월31일
지원형태	직접수행
지원조건	군비 100%
시행주체	홍천군(주민복지과)

사업명	노인공동주거생활지원
사업내용	지정된 공동주거생활시설 : 시설개보수비 및 침구,가재도구등 인프라 구축비 지원
사업기간	2018년01월01일 ~ 2022년 12월31일
지원형태	직접수행
지원조건	독거노인의 공동주거생활 지원 시설
시행주체	홍천군(주민복지과)

사업명	혹서기혹한기 독거노인 효도함속 지원
사업내용	운영비, 공공요금, 양곡비 등 지원
사업기간	2018년01월01일 ~ 2022년 12월31일
지원형태	민간보조
지원조건	관내 지정 공동생활 홈
시행주체	홍천군(주민복지과)

사업명	양로시설 운영지원
사업내용	양로시설 운영비 지원 - 인건비, 프로그램비, 관리운영비
사업기간	2018년01월01일 ~ 2022년12월31일
지원형태	민간보조
지원조건	법인시설, 무료양로시설
시행주체	작은효도원

사업명	노인요양시설 확충
사업내용	노인요양시설 증축 : 1개소 노인요양시설 비상자동개폐시설 : 18개소
사업기간	2018년01월01일 ~ 2022년12월31일
지원형태	직접수행
지원조건	국 50%, 도 10%, 군 40%
시행주체	홍천군(주민복지과)

단위사업

4-5. 종합화된 장묘문화 지원

□ 목적 및 주요내용

○ 목적

- 장사시설 현대화를 통한 선진 장사문화 기반시설 확충 및 주민편의시설 제공

○ 주요내용

- 홍천군 공설묘원 운영
- 홍천군 장례식장 운영
- 서석장례식장 운영

□ 관련 예산사업 내역

(단위:개, 백만원)

사업명	회계구분	'16결산	'17예산	'18예산	비고 (세부사업수)
종합화된 장묘문화 지원	일반회계	166	345	237	1
장사시설 운영		166	345	237	

□ 관련 예산사업 개요

사업명	장사시설 운영
사업내용	공설묘지 운영 및 서석장례식장운영
사업기간	2018년01월01일 ~ 2022년12월31일
지원형태	직접수행
지원조건	자체
시행주체	홍천군(주민복지과)

정책사업목표

5. 저소득 장애인의 생활안정을 도모한다.

(1) 주요내용

- 장애인을 위한 행사 및 문화 활동 지원
- 장애인 및 그 가족을 위한 활동지원 서비스 제공
- 장애수당 및 장애연금 지원으로 저소득 장애인의 생활안정 도모
- 장애인복지관 및 재활시설 지원으로 장애인들의 재활 및 자립기반 마련

(2) 성과지표 및 목표치 설정

< 성과지표별 목표치 설정 >

성과지표(단위)	지표 유형	가중치	실적 및 목표치					측정산식 또는 측정방법	자료수집 방법/출처	
			구분	'16	'17	'18	'19			'20
장애인 생활안정 지원(명)	핵심	60	목표	800	800	800	800	800	장애인연금 수급자 수(명) 복지정보통계시스템 이용	사회보장정보시스템
			실적	793	810					
장애인복지관 운영(명)	일반	40	목표	100,000	100,000	100,000	100,000	100,000	복지관 프로그램 이용인원(셔틀버스, 식당, 홈페이지 이용자수는 제외)	장애인복지관 자료
			실적	194,250	127,894					

< 성과지표별 목표치 설정 근거 >

- 장애인 생활안정 지원
 - 장애인연금 수급자 수(명) 복지정보통계시스템 이용
- 장애인복지관 운영
 - 복지관 프로그램 이용인원(셔틀버스, 식당, 홈페이지 이용자수는 제외)

단위사업

5-1. 장애인복지사업

□ 목적 및 주요내용

○ 목적

- 장애의 수용과 재활 동기를 조성해 주고 재활을 위한 치료, 교육, 훈련의 기회를 제공

○ 주요내용

- 장애인 재활교육 운영
- 장애인신문구독 및 건강검진 지원
- 장애인 문화동아리 활동 지원
- 장애인 복지 일자리지원
- 장애인 활동지원 및 여성장애인 지원
- 발달장애인 지원 사업

□ 관련 예산사업 내역

(단위:개, 백만원)

사업명	회계구분	'16결산	'17예산	'18예산	비고 (세부사업수)
장애인복지사업	일반회계	1,073	1,096	1,276	20
장애인관련 각종행사 운영		28	25	36	
장애인신문구독지원		20	20	20	
장애인 건강검진 지원		6	6	6	
여성장애인 교육지원		19	15	20	
장애인 재활보조기구 교부지원(국고)		4	5	4	
장애아동 발달재활서비스(국고)		73	67	71	
장애인 활동지원(국고)		622	634	744	
장애인 복지서비스 제공		26	28	28	
독거중증장애인 활동보조지원		29	35	35	
장애여성출산비지원(국고)		2	4	4	
장애인이동목욕지원		55	59	59	
장애인 복지일자리		166	86	106	
발달장애인 부모심리상담 서비스 지원사업		3	2	2	
언어발달지원 사업(국고)		3	2	2	
시각장애인 안마사 파견사업		17	30	31	
독거중증장애인 활동보조 가산수당 지원		0	7	5	
장애인 일반형일자리		0	58	89	
장애인 시간제일자리		0	12	11	
장애인활동지원 가산급여		0	2	1	
공공후견비용지원 사업		0	0	3	

□ 관련 예산사업 개요

사업명	장애인관련 각종행사 운영
사업내용	장애인복지행사 참석지원, 기능대회참가지원, 민속체험지원, 합창경연대회지원, 강원도장애인생활체육대회
사업기간	2018년01월01일 ~ 2022년12월31일
지원형태	직접수행
지원조건	등록장애인
시행주체	홍천군(주민복지과)

사업명	장애인신문구독지원
사업내용	매월 장애인신문구독료 지원
사업기간	2018년01월01일 ~ 2022년12월31일
지원형태	직접수행
지원조건	관내 등록장애인 중 수급자 및 차상위장애인(1세대/1부) 주1회(1부 4,000원)
시행주체	홍천군(주민복지과)

사업명	장애인 건강검진 지원
사업내용	검사종목 : 15개 분야 검진기관 : 국민건강보험공단 등 지정 검진기관 검진방법 : 검진기관에서 읍면 순회 출장 방문검진
사업기간	2018년01월01일 ~ 2022년12월31일
지원형태	직접수행
지원조건	관내 등록장애인 중 수급자 및 차상위장애인
시행주체	홍천군(주민복지과)

사업명	여성장애인 교육지원
사업내용	기초학습, 사회교육 및 체험, 정보화교육, 지역문화체험, 인문교육, 보건교육 등
사업기간	2018년01월01일 ~ 2022년12월31일
지원형태	민간보조
지원조건	관내 등록여성장애인
시행주체	홍천군장애인복지관

사업명	장애인 재활보조기구 교부지원(국고)
사업내용	욕창방지용 매트 외 10종 교부
사업기간	2018년01월01일 ~ 2022년12월31일
지원형태	직접수행
지원조건	상하반기 년 2회 교부, 국민기초생활보장법상 수급자 및 차상위 계층 장애인
시행주체	홍천군(주민복지과)

사업명	장애아동 발달재활서비스(국고)
사업내용	월18만원 ~ 월22만원까지 재활치료 받을 수 있는 바우처 제공 - 언어치료, 청능치료, 미술치료, 음악치료 등
사업기간	2018년01월01일 ~ 2022년12월31일
지원형태	민간보조
지원조건	만18세미만 장애아동(뇌병변, 지적, 자폐성, 청각, 언어, 시각 장애아동) - 전국가구평균소득 150% 이하
시행주체	홍천군 장애인복지관

사업명	장애인 활동지원(국고)
사업내용	활동보조서비스, 방문간호, 방문목욕서비스지원
사업기간	2018년01월01일 ~ 2022년12월31일
지원형태	직접수행
지원조건	만6세이상 65세 미만의 등록 1급-3급 장애인
시행주체	홍천군(주민복지과)

사업명	장애인 복지서비스 제공
사업내용	장애인복지사업 추진을 위한 기본경비 지원 시각장애이용 군정소식지 보급 장애인복지 업무 관련 제작,구입 장애인복지 업무 위원회 운영
사업기간	2018년01월01일 ~ 2022년12월31일
지원형태	민간보조
지원조건	관내 시각장애 등록 장애인
시행주체	강원점자도서관

사업명	독거중증장애인 활동보조지원
사업내용	독거중증장애활동지원 추가지원
사업기간	2018년01월01일 ~ 2022년 12월31일
지원형태	민간보조
지원조건	장애인활동지원 국비지원대상자 중 기본급여 1등급, 추가급여 1인가구 대상자 도비 20%, 군비 80%
시행주체	홍천군 장애인복지관

사업명	장애여성출산비지원(국고)
사업내용	여성장애인으로 출산(유산, 사산 포함) 시 산모 1인 기준 1백만원 지원
사업기간	2018년01월01일 ~ 2022년 12월31일
지원형태	직접수행
지원조건	관내 1~6급 등록여성장애인 중 출산 및 유산, 사산한 자(외국인 등록장애인 포함)
시행주체	홍천군(주민복지과)

사업명	장애인이동목욕지원
사업내용	중증장애인 방문목욕지원
사업기간	2018년01월01일 ~ 2022년 12월31일
지원형태	민간보조
지원조건	관내 등록 중증(1~2급) 장애인 장애인활동지원서비스 및 장기요양서비스 지원 대상자 제외
시행주체	홍천군노인복지관

사업명	장애인 복지일자리
사업내용	- 실무능력 습득을 지원하고 일정기간 소득을 보장 - 맞춤형 직업경험을 지원하는 일자리
사업기간	2018년01월01일 ~ 2022년 12월31일
지원형태	자치단체보조
지원조건	만 18세 이상 장애인복지법상 등록 장애인
시행주체	홍천군장애인복지관

사업명	발달장애인 부모심리상담 서비스 지원사업
사업내용	발달장애인 부모에게 회당 50분, 월 4회 이상 개별상담 지원(6개월 이내 기간에서 지원가능, 특별한 경우 연장 가능)
사업기간	2018년01월01일 ~ 2022년12월31일
지원형태	자치단체보조
지원조건	발달장애인(지적, 자폐성장애인) 자녀의 부모 전국가구평균소득 150% 이하
시행주체	홍천군(주민복지과)

사업명	언어발달지원 사업(국고)
사업내용	언어재활, 청능재활 등 언어재활서비스 및 독서지도, 수화지도
사업기간	2018년01월01일 ~ 2022년12월31일
지원형태	자치단체보조
지원조건	연령기준 : 만10세 미만 비장애아동 부모의 장애유형 : 시각, 청각, 언어, 지적, 자폐성, 뇌병변 등록 장애 부모 소득기준 : 전국가구평균소득 100%이하
시행주체	홍천군(주민복지과)

사업명	시각장애인 안마사 파견사업
사업내용	안마사 자격을 지닌 미취업 시각장애인이 노인복지관, 경로당 등을 이용하는 어르신들에게 양질의 안마서비스를 제공하는 일자리
사업기간	2018년01월01일 ~ 2022년12월31일
지원형태	자치단체보조
지원조건	만 18세 이상의 등록 시각장애인 중 안마사 자격인증을 받은 자
시행주체	한국시각장애인협회 홍천군지회

사업명	독거중증장애인 활동보조 가산수당 지원
사업내용	독거중증 장애인과 연계된 활동보조인에게 가산수당 지급
사업기간	2018년01월01일 ~ 2022년12월31일
지원형태	기타
지원조건	인정조사점수 440점 미만인 독거 최종중 장애인으로 와상, 사지마비 등 요인으로 활동보조에 현저한 곤란이 있는 수급자, 활동보조인의 기피로 활동보조인 교체가 잦은 수급자
시행주체	홍천군장애인복지관

사업명	장애인 일반형일자리
사업내용	미취업장애인의 실무능력 습득을 지원하고 일정기간 소득을 보장하는 일자리
사업기간	2018년01월01일 ~ 2022년12월31일
지원형태	직접수행
지원조건	만18세 이상 장애인복지법상 등록장애인
시행주체	홍천군(주민복지과)

사업명	장애인 시간제일자리
사업내용	시간제일자리 참여자에 대한 인건비 지급
사업기간	2018년01월01일 ~ 2022년12월31일
지원형태	직접수행
지원조건	만 18세 이상 등록장애인
시행주체	홍천군(주민복지과)

사업명	장애인활동지원 가산급여
사업내용	활동보조(신변처리, 가사·이동지원), 방문목욕, 방문간호
사업기간	2018년01월01일 ~ 2022년12월31일
지원형태	직접수행
지원조건	인정조사점수 440점이상인자와 연계된 활동 보조인
시행주체	홍천군(주민복지과)

사업명	공공후견비용지원 사업
사업내용	공공후견 심판청구에 따른 비용 지원 및 공공후견인에게 활동비용 지원
사업기간	2018년01월01일 ~ 2022년12월31일
지원형태	민간보조
지원조건	발달장애인으로 만 19세 이상인 자
시행주체	강원도 발달장애인 지원센터 및 강원도 지적발달장애인 복지협회

□ 목적 및 주요내용

○ 목적

- 저소득 장애인의 복지욕구 충족 및 자활지원을 강구하여 저소득 장애인에 대해 실질적인 지원방안 마련

○ 주요내용

- 장애수당 및 장애연금 지원
- 장애인 의료비 및 자녀학비 지원

□ 관련 예산사업 내역

(단위:개, 백만원)

사업명	회계구분	'16결산	'17예산	'18예산	비고 (세부사업수)
저소득장애인 생활안정 지원	일반회계	2,159	2,125	2,417	7
장애수당(국고)		185	180	180	
장애인의료비 지원(국고)		52	49	30	
장애인등록 진단비(국고)		1	3	3	
장애인무료급식지원		9	9	9	
장애연금(국고)		1,768	1,740	2,065	
장애수당(차상위계층)		144	142	129	
비급여보장구 구입비 지원		0	2	2	

□ 관련 예산사업 개요

사업명	장애수당(국고)
사업내용	기초 및 차상위수급자 : (경증) 4만원 시설수급자 : (경증기초) 2만원
사업기간	2018년01월01일 ~ 2022년12월31일
지원형태	직접수행
지원조건	국민기초생활보장수급자 및 차상위계층의 18세 이상 등록장애인 중 경증장애인(3급~6급)
시행주체	홍천군(주민복지과)

사업명	장애인의료비 지원(국고)
사업내용	의료급여법에 의한 의료급여 2종 수급권자인 장애인에 의료비 본인부담금 지원
사업기간	2018년01월01일 ~ 2022년 12월31일
지원형태	직접수행
지원조건	의료급여법에 의한 의료급여 2종수급권자인 장애인 (차상위계층 의료급여 2종수급권자의 경우에도 지원)
시행주체	홍천군(주민복지과)

사업명	장애인등록 진단비(국고)
사업내용	지적장애 및 자폐성장애 진단 : 40천원 기타장애 : 15천원 지원시기 : 진료비 발생시
사업기간	2018년01월01일 ~ 2022년 12월31일
지원형태	직접수행
지원조건	국민기초생활보장수급자 중 신규 등록장애인
시행주체	홍천군(주민복지과)

사업명	장애인무료급식지원
사업내용	밀반찬 배달 : 담당1명, 지원인력1명 지원기준 : 1식 3,000원
사업기간	2018년01월01일 ~ 2022년 12월31일
지원형태	직접수행
지원조건	수급자 및 차상위계층 장애인 가구 기존 무료급식 사업 대상자(아동급식대상자, 노인급식대상자 등)중복지원 금지
시행주체	홍천군(주민복지과)

사업명	장애연금(국고)
사업내용	대상자별 장애연금지급 - 기초수급자(재가) : 18~64세 기초급여 202,600원 부가급여 80,000원, 65세이상 부가급여만 282,600원 - 보장시설수급자 : 18~64세 기초급여 202,600원, 65세이상 부가급여만 80,000원 - 차상위계층 : 18~64세 기초급여 202,600원 부가급여 70,000원, 65세이상 부가급여만 70,000원 - 하위56% : 18~64세 기초급여 202,60원, 65세이상 부가급여 40,000원
사업기간	2018년01월01일 ~ 2022년 12월31일
지원형태	직접수행
지원조건	저소득(기초 차상위, 하위56%) 등록장애인 중 18세 이상 중증장애인 : 장애등급 1급, 2급 및 3급 중복장애
시행주체	홍천군(주민복지과)

사업명	장애수당(차상위계층)
사업내용	차상위계층의 장애인(4-6급)에 대한 경제적 지원 월 3만원
사업기간	2018년01월01일 ~ 2022년12월31일
지원형태	직접수행
지원조건	소득인정액 적합자
시행주체	홍천군(주민복지과)

사업명	비급여보장구 구입비 지원
사업내용	비급여 항목의 보장구 구입비 지원
사업기간	2018년01월01일 ~ 2022년12월31일
지원형태	직접수행
지원조건	차상위 계층
시행주체	홍천군(주민복지과)

□ 목적 및 주요내용

○ 목적

- 가정에서 돌보지 못하는 장애인에 대한 돌봄 추진

○ 주요내용

- 장애인거주시설 운영비 지원
- 장애인거주시설 전담인력 인건비 지원

□ 관련 예산사업 내역

(단위:개, 백만원)

사업명	회계구분	'16결산	'17예산	'18예산	비고 (세부사업수)
장애인 생활시설 지원	일반회계	2,431	2,445	3,184	3
장애인거주시설 전담인력 지원		60	86	87	
장애인거주시설 운영비 지원		2,259	2,269	2,686	
장애인거주시설 기능보강사업		112	90	411	

□ 관련 예산사업 개요

사업명	장애인거주시설 전담인력 지원
사업내용	지원대상 - 삼덕원, 해뜨는 집, 초록반디마을, 남향원 지원내용 - 인건비
사업기간	2018년01월01일 ~ 2022년12월31일
지원형태	민간보조
지원조건	신고된 장애인 생활시설
시행주체	장애인거주시설

사업명	장애인거주시설 운영비 지원
사업내용	장애인생활시설운영비 및 인건비 지원
사업기간	2018년01월01일 ~ 2022년12월31일
지원형태	민간보조
지원조건	신고된 장애인 생활시설
시행주체	홍천군(주민복지과)

사업명	장애인거주시설 기능보강사업
사업내용	시설 및 장비 보강
사업기간	2018년01월01일 ~ 2018년12월31일
지원형태	자치단체보조
지원조건	신고된 장애인 생활시설
시행주체	홍천군(주민복지과)

단위사업

5-4. 장애인이용시설 지원

□ 목적 및 주요내용

○ 목적

- 재활치료를 통해 신체적, 정신적 기능을 향상하고 장애인을 위한 취업 및 사회재활 교육을 통해 자립기반 마련 유도

○ 주요내용

- 장애인복지관 및 장애인재활시설 운영
- 장애인들의 취업지원을 통한 경제적 자립의 기회 제공

□ 관련 예산사업 내역

(단위:개, 백만원)

사업명	회계구분	'16결산	'17예산	'18예산	비고 (세부사업수)
장애인이용시설 지원	일반회계	2,303	2,499	3,067	10
장애인복지관 운영		1,224	1,318	1,552	
장애인직업재활시설운영 지원		591	648	723	
장애인민원봉사실 운영지원		83	58	60	
시각장애인자립지원센터 운영		31	29	30	
장애인지역사회 재활시설 운영		366	389	499	
장애인지역사회 재활시설 기능보강사업		8	30	50	
장애인 민원봉사실 기능보강		0	7	30	
지적발달장애인 사회참여지원		0	20	30	
지적발달장애인 자립지원센터 운영지원		0	0	83	
장애인편의시설 전수조사		0	0	9	

□ 관련 예산사업 개요

사업명	장애인복지관 운영
사업내용	시 설 명 : 흥천군장애인복지관 운영 방법 : 위탁운영 운영 법인 : 사회복지법인 대한불교조계종사회복지재단
사업기간	2018년01월01일 ~ 2022년12월31일
지원형태	민간보조
지원조건	군비 100%
시행주체	흥천군 장애인복지관

사업명	장애인직업재활시설운영 지원
사업내용	운영비 및 인건비 지원
사업기간	2018년01월01일 ~ 2022년12월31일
지원형태	직접수행
지원조건	군비 100%
시행주체	홍천군장애인근로작업장

사업명	장애인민원봉사실 운영지원
사업내용	인건비 및 운영비 지원
사업기간	2018년01월01일 ~ 2022년12월31일
지원형태	민간보조
지원조건	도비 20%, 군비 80%
시행주체	홍천군(주민복지과)

사업명	시각장애인자립지원센터 운영
사업내용	인건비 및 운영비 지원
사업기간	2018년01월01일 ~ 2022년12월31일
지원형태	민간보조
지원조건	도비 20%, 군비 80%
시행주체	시각장애인협회 홍천군지회

사업명	장애인지역사회 재활시설 운영
사업내용	지역사회재활시설운영
사업기간	2018년01월01일 ~ 2022년12월31일
지원형태	민간보조
지원조건	지역사회재활시설운영
시행주체	홍천군수화통역센터, 홍천군장애인이동지원센터

사업명	장애인지역사회 재활시설 기능보강사업
사업내용	홍천군장애인근로작업장 통근 이동 차량 지원
사업기간	2018년01월01일 ~ 2018년12월31일
지원형태	직접수행
지원조건	홍천군장애인근로작업장 통근차량 운행
시행주체	홍천군(주민복지과)

사업명	장애인 민원봉사실 기능보강
사업내용	민원봉사실 기능보강(승합차 구입)
사업기간	2018년01월01일 ~ 2018년12월31일
지원형태	민간보조
지원조건	장애인종합상담 및 장애인 생활 민원 지원
시행주체	지체장애인협회홍천군지회

사업명	지적발달장애인 사회참여지원
사업내용	지적발달장애인 사회참여지원에 따른 운영 지원
사업기간	2018년01월01일 ~ 2022년12월31일
지원형태	민간보조
지원조건	지적발달장애인 사회참여지원에 따른 운영(사업) 계획서 제출 및 검토
시행주체	지적발달장애인 단체

사업명	지적발달장애인 자립지원센터 운영지원
사업내용	센터 인건비 및 운영비 지원
사업기간	2018년01월01일 ~ 2022년12월31일
지원형태	민간보조
지원조건	지적발달장애인 자립지원센터 운영
시행주체	강원도 지적발달장애인 복지협회 홍천군지부

사업명	장애인편의시설 전수조사
사업내용	각 편의시설 개별 전수조사
사업기간	2018년01월01일 ~ 2022년12월31일
지원형태	민간보조
지원조건	홍천군 장애인편의시설 적합여부 전수조사 실시
시행주체	홍천군 장애인편의시설 지원센터

□ 목적 및 주요내용

○ 목적

- 장애인의 문화적인 교류 및 체험의 기회를 제공하여 사회에 대한 인식변화와 사회적 통합의 계기 마련

○ 주요내용

- 장애인단체(장애인복지회, 농아인협회, 시각장애인협회, 지체장애인협회,)의 문화 및 체험활동 지원

□ 관련 예산사업 내역

(단위:개, 백만원)

사업명	회계구분	'16결산	'17예산	'18예산	비고 (세부사업수)
장애인단체 지원	일반회계	57	60	70	1
장애인단체 지원		57	60	70	

□ 관련 예산사업 개요

사업명	장애인단체 지원
사업내용	장애인단체 민간행사지원(구사회단체보조금)
사업기간	2018년01월01일 ~ 2022년12월31일
지원형태	민간보조
지원조건	홍천군 보조금관리조례 의거
시행주체	홍천군 장애인단체

정책사업목표

6. 여성의 권익을 증진하고 건전한 가정을 육성한다.

(1) 주요내용

- 여성의 사회참여 지원
- 모, 부자 가정지원
- 출산양육지원
- 가족상담소 지원
- 다문화가족 지원

(2) 성과지표 및 목표치 설정

< 성과지표별 목표치 설정 >

성과지표(단위)	지표 유형	가중치	실적 및 목표치					측정산식 또는 측정방법	자료수집 방법/출처	
			구분	'16	'17	'18	'19			'20
아이돌보미지원 실적(명)	핵심	40	목표	230	240	250	250	250	수혜자수	사회보장정보시스템
			실적	224	240					
다문화가족 지원 실적(명)	일반	30	목표	4,250	4,260	4,270	4,280	4,290	수혜자수	사업결과보고서 및 정산서
			실적	4,260	4,260					
여성가족정책 홍보실적(명)	일반	30	목표	348	348	348	348	348	수혜자수	사업결과보고서
			실적	348	348					

< 성과지표별 목표치 설정 근거 >

- 아이돌보미지원 실적
 - 아이돌봄 지원 사업 수혜자수
- 다문화가족 지원 실적
 - 다문화가족지원센터 사업 수혜자수
- 여성가족정책 홍보실적
 - 여성가족 정책 홍보 수혜자수

단위사업

6-1. 여성의 사회참여 지원

□ 목적 및 주요내용

○ 목적

- 다문화가족의 한국사회 조기적응 및 사회, 경제적 자립지원 도모

○ 주요내용

- 다문화가족의 교육, 상담, 통번역 및 정보제공, 역량강화지원 등 종합적 서비스 제공
- 다문화가족지원센터 운영, 방문교육사업, 통번역지원사업, 다문화가정 자녀 언어발달지원, 한국어교육 운영사업, 다문화가족 자조모임 지원, 결혼이민자 취업교육, 결혼이민자 모국방문 및 초청, 이웃사촌 결연지원, 외국인 주부 문화체험 등

□ 관련 예산사업 내역

(단위:개, 백만원)

사업명	회계구분	'16결산	'17예산	'18예산	비고 (세부사업수)
여성의 사회참여 지원	일반회계	675	623	1,023	11
여성복지 및 사회참여행사 지원		24	62	77	
여성회관 운영		1	2	2	
박정렬여사 추모제향		2	2	2	
여성가족정책 홍보		17	17	17	
직장내 성희롱 예방 및 성별영향평가		4	5	7	
아이돌봄지원(국고)		354	327	405	
건강가정 및 다문화가족 지원센터 운영(국고)		217	145	164	
다문화가족지원 활성화		46	54	71	
다문화가족 한마음 체육대회 개최		10	10	13	
다문화가족자녀 학습지 지원(보조)		0	0	21	
다문화 특화사업		0	0	245	

□ 관련 예산사업 개요

사업명	여성복지 및 사회참여행사 지원
사업내용	여성정책사업관련 위원회 수당, 직장내 성희롱 성매매 홍보물 제작, 강원여성대회 및 신사임당 문예경연대회 참가 지원, 여성한마음대회 개최 지원 등
사업기간	2018년01월01일 ~ 2022년12월31일
지원형태	직접수행
지원조건	여성정책 관련 행사 참가자 실비보상, 직장내 성희롱 성매매 교육(전직원)
시행주체	홍천군(주민복지과)

사업명	여성회관 운영
사업내용	여성회관 사무관리 및 공공운영비
사업기간	2018년01월01일 ~ 2022년12월31일
지원형태	직접수행
지원조건	군비 100%
시행주체	홍천군(주민복지과)

사업명	박정렬여사 추모제향
사업내용	박정렬여사 추모제향 행사
사업기간	2018년01월01일 ~ 2022년12월31일
지원형태	민간보조
지원조건	정액
시행주체	홍천군여성단체협의회

사업명	여성가족정책 홍보
사업내용	다문화가족, 사회복지시설 등에 다문화가정복지신문 보급 (매월)
사업기간	2018년01월01일 ~ 2022년12월31일
지원형태	직접수행
지원조건	다문화가족, 사회복지시설 도비 20%, 군비 80%
시행주체	홍천군(주민복지과)

사업명	직장내 성희롱 예방 및 성별영향평가
사업내용	직장내 성희롱 예방 교육 및 성별영향평가 교육 연1회(전직원) 홍보물 제작 1식
사업기간	2018년01월01일 ~ 2022년12월31일
지원형태	직접수행
지원조건	군비 100%
시행주체	홍천군(주민복지과)

사업명	아이돌봄지원(국고)
사업내용	사업수행기관에 위탁하여 추진하며전담인력(1명)이 아이돌보미를 모집, 교육, 파견, 사후관리함.
사업기간	2018년01월01일 ~ 2022년12월31일
지원형태	민간보조
지원조건	맞벌이 및 양육공백가정의 만12세 이하 아동
시행주체	다문화가족지원센터

사업명	건강가정 및 다문화가족 지원센터 운영(국고)
사업내용	홍천군다문화가족지원센터 인건비 및 운영비 지원
사업기간	2018년01월01일 ~ 2022년12월31일
지원형태	민간보조
지원조건	국비 70%, 군비 30%
시행주체	다문화가족지원센터

사업명	다문화가족지원 활성화
사업내용	다문화가정 자조모임(취미활동, 봉사활동, 자녀교육 등) 운영지원(6개소) 다문화 모국방송 TV수신료 지원(40가구) 결혼이민자 취업교육(40명) 결혼이민자 모국방문 및 초청(4~5가구) 외국인주부 문화체험(40명) 다문화가족 자녀 음악프로그램(20명)
사업기간	2018년01월01일 ~ 2022년12월31일
지원형태	민간보조
지원조건	다문화가족(결혼 이민자 및 가족)
시행주체	다문화가족지원센터

사업명	다문화가족 한마음 체육대회 개최
사업내용	관내 다문화가족 한마음 체육대회
사업기간	2018년01월01일 ~ 2022년12월31일
지원형태	민간보조
지원조건	군비 100%
시행주체	다문화가족지원센터

사업명	다문화가족자녀 학습지 지원(보조)
사업내용	학습지 교육 지원
사업기간	2018년01월01일 ~ 2022년 12월31일
지원형태	민간보조
지원조건	다문화가족 자녀 중 취학전 아동
시행주체	홍천군다문화가족지원센터

사업명	다문화 특화사업
사업내용	방문교육, 통번역서비스, 자녀 언어발달, 한국어교육
사업기간	2018년01월01일 ~ 2022년 12월31일
지원형태	민간보조
지원조건	다문화가족지원법에 따른 다문화 가족
시행주체	홍천군다문화가족지원센터

단위사업

6-2. 모부자가정 지원

□ 목적 및 주요내용

○ 목적

- 한부모가정의 생활안정 및 자립기반 조성과 복지증진
- 한부모가정을 위한 복지서비스를 통한 삶의 질 향상

○ 주요내용

- 한부모가정 자녀아동양육비 및 교육비 지원
- 한부모가정 생활안정지원 : 자녀학습지원비(초등학생 1인당 연7만원, 중고생 1인당 연5만원), 신입생 교복비(25만원), 대학 신입생 생활자립금(50만원), 난방연료비(30만원)

□ 관련 예산사업 내역

(단위:개, 백만원)

사업명	회계구분	'16결산	'17예산	'18예산	비고 (세부사업수)
모부자가정 지원	일반회계	173	235	255	4
아동양육비 지원(국고)		107	158	175	
한부모가족 아동 교육비 지원		4	4	4	
저소득 한부모가정 생활안정지원		61	72	75	
아동양육비 지원(청소년한부모 자립지원)(국고)		1	1	2	

□ 관련 예산사업 개요

사업명	아동양육비 지원(국고)
사업내용	아동 양육비 지원
사업기간	2018년01월01일 ~ 2022년12월31일
지원형태	직접수행
지원조건	저소득 한부모가정
시행주체	홍천군(주민복지과)

사업명	한부모가족 아동 교육비 지원
사업내용	고등학교 입학금 및 수업료 지원
사업기간	2018년01월01일 ~ 2022년12월31일
지원형태	직접수행
지원조건	한부모가족의 고교재학 자녀
시행주체	홍천군(주민복지과)

사업명	저소득 한부모가정 생활안정지원
사업내용	초중고 학용품, 중고 신입생 교복, 대학입학생활자립금, 난방연료비 지원
사업기간	2018년01월01일 ~ 2022년 12월31일
지원형태	직접수행
지원조건	도비20%, 군비80%
시행주체	홍천군(주민복지과)

사업명	아동양육비 지원(청소년한부모 자립지원)(국고)
사업내용	청소년 한부모 아동양육비 지원(월5만원)
사업기간	2018년01월01일 ~ 2022년 12월31일
지원형태	직접수행
지원조건	소득인정액 기준 최저생계비 150%이하인 청소년 한부모가구
시행주체	홍천군(주민복지과)

□ 목적 및 주요내용

○ 목적

- 다자녀 가정에 대한 경제적 지원을 통해 자녀양육 부담경감
- 출산, 양육 친화적 사회분위기 조성을 통해 출산율 제고

○ 주요내용

- 셋째아 이상 자녀의 고등학교 입학금, 수업료, 학교운영비 지원
- 셋째아 이상 자녀의 대학등록금 지원
- 둘째아 이상 출생아의 안전보험료 지원(5년납 10년보장)
- 둘째아 이상의 출생아의 출산장려금 지원 (첫째아-다문화가정 20만원, 둘째아 50만원, 셋째아 150만원)

□ 관련 예산사업 내역

(단위:개, 백만원)

사업명	회계구분	'16결산	'17예산	'18예산	비고 (세부사업수)
출산양육지원	일반회계	541	613	614	5
다자녀 고교학자금 지원		118	106	106	
다자녀 대학등록금 지원		9	9	10	
다자녀 학교운영비 지원		37	38	38	
출생아 건강보험 가입지원		229	248	248	
출산장려금 지원		148	213	213	

□ 관련 예산사업 개요

사업명	다자녀 고교학자금 지원
사업내용	다자녀가정 셋째아 고등학교재학생에 대하여 수업료 지원(분기별 학교계좌 지급)
사업기간	2018년01월01일 ~ 2022년12월31일
지원형태	직접수행
지원조건	셋째아이상 자녀, 고등학교 재학생
시행주체	홍천군(주민복지과)

사업명	다자녀 대학등록금 지원
사업내용	다자녀 가정의 셋째아 대학신입생에게 등록금 지원 1회(1,000천원)
사업기간	2018년01월01일 ~ 2022년12월31일
지원형태	직접수행
지원조건	대상자와 보호자가 지급 신청일 전 6개월 이상 도 관내에 주민등록을 두고 보호자가 지급일까지 실제 거주하고 있는 셋째아 이상인 대학신입생
시행주체	홍천군(주민복지과)

사업명	다자녀 학교운영비 지원
사업내용	관내거주 셋째아 고등학생에게 학교운영비 지원
사업기간	2018년01월01일 ~ 2022년12월31일
지원형태	직접수행
지원조건	관내 주민등록을 두고 고등학교 재학중인 셋째이상 자녀
시행주체	홍천군(주민복지과)

사업명	출생아 건강보험 가입지원
사업내용	출생아의 질병과 안전사고에 대처하기 위하여 홍천군에 주민등록을 둔 둘째 이상 자녀에게 안전보험을 가입하여 보험료의 일정액을 지원
사업기간	2018년01월01일 ~ 2022년12월31일
지원형태	직접수행
지원조건	출생아의 출생일을 기준으로 군에 주민등록을 두고 거주하고 있는 둘째 이상 자녀 출생 후 6개월 이내에 읍면장에게 지원신청서 제출
시행주체	홍천군(주민복지과)

사업명	출산장려금 지원
사업내용	다문화 첫째아 200천원, 둘째아 500천원, 셋째아 1,500천원 출산장려금 지급
사업기간	2018년01월01일 ~ 2022년12월31일
지원형태	직접수행
지원조건	출생아의 출생일을 기준으로 1년 전부터 신청일 현재까지 군 관내에 주민등록을 두고 거주하고 있는 부 또는 모 (1년 미만 군 관내에 거주한 때에는 주민등록을 두고 1년이 지나야 지원가능)
시행주체	홍천군(주민복지과)

□ 목적 및 주요내용

○ 목적

- 위기에 처한 가정의 치유와 회복 및 여성폭력의 근본적인 해결을 위한 예방사업 등을 수행함으로써 여성의 권익증진

○ 주요내용

- 가정폭력피해 상담소 및 임시보호시설 운영
- 여성폭력피해자에 대한 심리·정서적 지원 및 의료 법률 지원
- 가정폭력행위자 교정·치료 프로그램 운영 - 가정폭력 및 성폭력 전문상담요원을 위한 일반교육 및 자격취득과정 교육
- 가정 및 여성 등의 인권옹호를 위한 정부기관, 대학, 연구기관 및 관련시설 간 네트워크 활성화

□ 관련 예산사업 내역

(단위:개, 백만원)

사업명	회계구분	'16결산	'17예산	'18예산	비고 (세부사업수)
가족상담소 지원	일반회계	93	88	100	8
가정폭력 상담소 운영지원(국고)		74	74	83	
여성폭력 관련 시설 종사자 보수교육(국고)		0	0	0	
가정폭력·성폭력가해자 교정프로그램(국고)		9	0	4	
가정폭력피해자 치료회복프로그램 및 의료비지원(국고)		0	0	0	
성폭력피해자 의료비·간병비 지원(국고)		0	0	0	
아동여성안전 지역연대 운영(국고)		7	7	7	
아동안전지도 제작(국고)		3	3	2	
가족상담소 긴급피난처 운영		0	3	2	

□ 관련 예산사업 개요

사업명	가정폭력 상담소 운영지원(국고)
사업내용	전화상담 및 방문상담
사업기간	2018년01월01일 ~ 2022년12월31일
지원형태	민간보조
지원조건	국비 50% 도비 25% 군비 25%
시행주체	홍천가족상담소

사업명	여성폭력 관련 시설 종사자 보수교육(국고)
사업내용	가족상담소 관련 보수교육 참석 종사자 교육여비
사업기간	2018년01월01일 ~ 2022년12월31일
지원형태	민간보조
지원조건	국비 50% 도비 25% 군비 25%
시행주체	홍천군(주민복지과)

사업명	가정폭력·성폭력가해자 교정프로그램(국고)
사업내용	보호관찰소 및 검찰의뢰 성폭력가해자등에 대한 재발방지 교육
사업기간	2018년01월01일 ~ 2022년12월31일
지원형태	민간보조
지원조건	국비 70.02% 도비 8.99% 군비 20.99%
시행주체	홍천가족상담소

사업명	가정폭력피해자 치료회복프로그램 및 의료비지원(국고)
사업내용	가정폭력 피해자 발생시 치료비 지원
사업기간	2018년01월01일 ~ 2022년12월31일
지원형태	직접수행
지원조건	국비 70.04% 도비 8.96% 군비 21%
시행주체	홍천군(주민복지과)

사업명	성폭력피해자 의료비·간병비 지원(국고)
사업내용	성폭력피해자에 대한 치료비 등 지원
사업기간	2018년01월01일 ~ 2022년12월31일
지원형태	직접수행
지원조건	국비 70.04% 도비 8.96% 군비 21%
시행주체	홍천군(주민복지과)

사업명	아동여성안전 지역연대 운영(국고)
사업내용	아동여성보호 지역연대 운영
사업기간	2018년01월01일 ~ 2022년12월31일
지원형태	민간보조
지원조건	국비 50% 도비 10% 군비 40%
시행주체	홍천가족상담소

사업명	아동안전지도 제작(국고)
사업내용	관내 초등학교 5개교 아동안전지도 제작
사업기간	2018년01월01일 ~ 2022년12월31일
지원형태	민간보조
지원조건	국비 50% 도비 10% 군비 40%
시행주체	청소년수련관

사업명	가족상담소 긴급피난처 운영
사업내용	위기여성이 발생할 경우 피해여성의 심리적 안정을 위한 상담 진행 및 전문시설 인계 등 임시보호를 위한 긴급피난처 운영비 지원
사업기간	2018년01월01일 ~ 2022년12월31일
지원형태	민간보조
지원조건	가정폭력 피해자
시행주체	홍천가족상담소

(1) 주요내용

- 청소년참여지원
- 청소년 건전육성지원
- 청소년 방과 후 아카데미
- 청소년 어울림 마당 및 동아리 운영 지원
- 성년의 날 기념행사 및 청소년 문화예술축제 지원
- 홍천군 고등학교 한마음 문화축제 지원
- 공공청소년 수련시설 운영
- 민간위탁 청소년 수련시설
- 청소년 공부방 4개 운영
- 청소년유해환경 지도·점검
- 청소년유해환경 신고자 포상
- 학교폭력예방대책 추진 및 홍보물 제작 배부

(2) 성과지표 및 목표치 설정

< 성과지표별 목표치 설정 >

성과지표(단위)	지표 유형	가중치	실적 및 목표치					측정산식 또는 측정방법	자료수집 방법/출처	
			구분	'16	'17	'18	'19			'20
청소년문화의집 동아리활동 인원수(명)	핵심	60	목표	265	300	315	315	315	동아리활동 이용인원수	프로그램 결과보고
			실적	270	301					
청소년상담지원센터 사례관리자 수(명)	일반	40	목표	370	400	400	400	400	사례관리자 수	센터 운영 결과보고
			실적	373	375					

< 성과지표별 목표치 설정 근거 >

- 청소년문화의집 동아리활동 인원수
 - 홍천군 청소년 문화의집 동아리활동에 따른 목표설정
- 청소년상담지원센터 사례관리자 수
 - CYS-Net 위기청소년 상담 및 통합지원에 따른 목표설정

단위사업

7-1. 청소년참여지원

□ 목적 및 주요내용

○ 목적

- 청소년 참여기구 구성 및 운영으로 청소년 정책 및 사업과정에 주체적으로 참여토록하여 청소년 시책의 실효성 제고 및 청소년 권익 증진 도모
- 청소년 관련 단체 및 기관 주관 행사참여 지원으로 다양한 정보획득 기회제공 및 역량 강화

○ 주요내용

- 운영위원회 회의 및 자치활동 지원
- 청소년참여위원회 회의 및 참여지원
- 청소년 관련 단체 및 기관 주관 행사참여 지원

□ 관련 예산사업 내역

(단위:개, 백만원)

사업명	회계구분	'16결산	'17예산	'18예산	비고 (세부사업수)
청소년참여지원	일반회계	7	8	8	3
공공수련시설 청소년운영위원회 운영(국고)		2	2	2	
지역 청소년참여위원회 운영(국고)		3	3	3	
청소년 행사지원		2	4	4	

□ 관련 예산사업 개요

사업명	공공수련시설 청소년운영위원회 운영(국고)
사업내용	위원회 운영에 필요한 각종 물품 및 기타 일반운영비
사업기간	2018년01월01일 ~ 2022년12월31일
지원형태	직접수행
지원조건	청소년문화의집 운영위원회에 지원
시행주체	홍천군(주민복지과)

사업명	지역 청소년참여위원회 운영(국고)
사업내용	청소년 정책참여기회 부여
사업기간	2018년01월01일 ~ 2022년12월31일
지원형태	직접수행
지원조건	수련시설 프로그램 등 운영과 관련된 활동
시행주체	홍천군(주민복지과)

사업명	청소년 행사지원
사업내용	청소년 교육, 청소년 체험활동, 청소년지도자 대회 등 행사 참가자에 대한 실비 보상
사업기간	2018년01월01일 ~ 2022년12월31일
지원형태	직접수행
지원조건	군비 100%
시행주체	홍천군(주민복지과)

단위사업

7-2. 청소년 건전육성 지원

□ 목적 및 주요내용

○ 목적

- 다양한 청소년 행사 개최 지원을 통하여 청소년 건전육성 및 긍정적 사회관 형성과 활력 증진
- 다양한 프로그램 운영으로 청소년들의 다양한 욕구에 부응하고 창의 개발과 인성함양

○ 주요내용

- 청소년문화의집, 청소년수련관 프로그램 운영 강사비 및 재료비
- 청소년방과후 아카데미 : 초등 2개반, 중등 1개반 운영
- 청소년 어울림 마당 및 동아리 운영 지원
- 성년의 날 기념행사 및 청소년 문화예술축제 지원
- 제6회 홍천군 고등학교 한마음 문화축제 지원

□ 관련 예산사업 내역

(단위:개, 백만원)

사업명	회계구분	'16결산	'17예산	'18예산	비고 (세부사업수)
청소년 건전육성 지원	일반회계	385	378	409	8
공공청소년시설 프로그램 운영지원 (국고)		13	13	13	
청소년 방과후 아카데미운영(국고)		266	266	269	
청소년 어울마당 운영(국고)		28	0	24	
청소년동아리 운영지원(국고)		15	15	15	
청소년 건전 육성 지원		6	27	35	
성년의 날 기념행사 지원		7	7	7	
홍천군 고등학교 한마음 문화축제		50	50	40	
청소년 건강지원(국고)		0	0	6	

□ 관련 예산사업 개요

사업명	공공청소년시설 프로그램 운영지원 (국고)
사업내용	상설 프로그램 운영
사업기간	2018년01월01일 ~ 2022년12월31일
지원형태	민간보조
지원조건	청소년수련시설 운영경비(일반운영비 및 공공요금 및 제세)
시행주체	청소년수련관

사업명	청소년 방과후 아카데미운영(국고)
사업내용	초등학교 4학년 ~ 중학교 2학년 70명에 대하여 특별활동, 학습지도, 체험활동등 프로그램 제공
사업기간	2018년01월01일 ~ 2022년12월31일
지원형태	민간보조
지원조건	국비 48%, 군비 52%
시행주체	청소년수련관

사업명	청소년 어울마당 운영(국고)
사업내용	년7회 청소년들이 한자리에 모여 체험활동, 공연, 관람, 발표등을 할 수 있는 장소를 운영
사업기간	2018년01월01일 ~ 2022년12월31일
지원형태	민간보조
지원조건	국비 40%, 도비 10%, 군비 50%
시행주체	청소년수련관

사업명	청소년동아리 운영지원(국고)
사업내용	청소년동아리를 공모를 통해 선정 지원 청소년동아리활동 장려
사업기간	2018년01월01일 ~ 2022년12월31일
지원형태	민간보조
지원조건	국비 8%, 도비 2%, 군비 90%
시행주체	청소년수련관

사업명	청소년 건전 육성 지원
사업내용	청소년증발급 : 연중 홍천향교 : 청소년 인성교육(2회/연)
사업기간	2018년01월01일 ~ 2022년12월31일
지원형태	민간보조
지원조건	프로그램을 수행할 수 있는 능력을 가진 법인, 단체 또는 개인
시행주체	홍천군, 홍천향교

사업명	성년의 날 기념행사 지원
사업내용	만20세 젊은이를 대상으로 전통 관계례식 개최
사업기간	2018년01월01일 ~ 2022년12월31일
지원형태	민간보조
지원조건	성년의 날 행사를 운영 할 수 있는 단체 및 법인
시행주체	홍천향교

사업명	홍천군 고등학교 한마음 문화축제
사업내용	명랑운동회, 초청공연, 학교별 장기자랑
사업기간	2018년01월01일 ~ 2022년12월31일
지원형태	민간보조
지원조건	고등학교 한마음 축제를 운영할 수 있는 단체
시행주체	청년회의소

사업명	청소년 건강지원(국고)
사업내용	지원품목 : 생리대 지급방식 : 현물
사업기간	2018년01월01일 ~ 2022년12월31일
지원형태	직접수행
지원조건	신청접수
시행주체	홍천군

□ 목적 및 주요내용

○ 목적

- 청소년의 지역사회참여 기회 확대 및 문화표현 기회 제공
- 건전한 청소년 문화형성 기반 마련 및 활동 증진

○ 주요내용

- 공공청소년 수련시설 운영 : 청소년수련원, 청소년문화의 집 운영
- 민간위탁 청소년 수련시설 : 청소년수련관, 청소년 상담복지센터 운영
- 청소년공부방 4개 운영 : 두촌, 서석, 남면, 내면공부방

□ 관련 예산사업 내역

(단위:개, 백만원)

사업명	회계구분	'16결산	'17예산	'18예산	비고 (세부사업수)
청소년시설 운영지원	일반회계	932	1,238	1,259	13
청소년지도사 배치지원(수련관)		21	21	23	
청소년수련원 운영		130	379	190	
청소년문화의집 운영		21	39	125	
청소년문화의집 프로그램		20	25	28	
청소년수련관 운영		267	278	348	
청소년수련관 프로그램 운영		50	50	50	
청소년상담복지센터 운영		59	64	99	
청소년통합지원체계구축 지원(국고)		88	90	92	
청소년동반자사업운영(국고)		37	37	38	
청소년공부방 운영지원		87	87	90	
학교 밖 청소년 지원(국고)		102	117	119	
학교폭력 예방프로그램(국고)		50	51	53	
청소년상담복지센터 프로그램 운영		0	0	4	

□ 관련 예산사업 개요

사업명	청소년지도사 배치지원(수련관)
사업내용	청소년수련관 지도사 배치
사업기간	2018년01월01일 ~ 2022년12월31일
지원형태	직접수행
지원조건	청소년수련시설 청소년지도사 배치
시행주체	홍천군(주민복지과)

사업명	청소년수련원 운영
사업내용	종사자인건비 : 기간제근로자 3명(청소년지도사1, 조리원1, 청사관리1) 사무관리비 : 침구세탁비, 사무용품, 소규모 수선비, 소규모 용역비(전기, 소방 등), 당직비 등 운영비 : 공공요금 및 제세, 연료비, 시설장비유지비, 창호보수비 등 식당운영재료비
사업기간	2018년01월01일 ~ 2022년12월31일
지원형태	직접수행
지원조건	직영
시행주체	홍천군(주민복지과)

사업명	청소년문화의집 운영
사업내용	시설운영 및 관리 : 사무용품, 공공요금 및 제세, 소규모 용역 등
사업기간	2018년01월01일 ~ 2022년12월31일
지원형태	민간보조
지원조건	직영
시행주체	홍천군(주민복지과)

사업명	청소년문화의집 프로그램
사업내용	학교연계 프로그램 : 15,000천원(3개학교) 동아리 육성 : 3,000천원(5개 동아리) 인증프로그램 : 2,500천원(4개 프로그램) 자유학기제 프로그램: 3,000천원
사업기간	2018년01월01일 ~ 2022년12월31일
지원형태	직접수행
지원조건	군비 100%
시행주체	홍천군(주민복지과)

사업명	청소년수련관 운영
사업내용	청소년수련관 운영 인건비(6명 = 청소년지도사 4, 회계 1, 시설관리 1), 운영비
사업기간	2018년01월01일 ~ 2022년12월31일
지원형태	민간보조
지원조건	위탁운영
시행주체	홍천군청소년수련관

사업명	청소년수련관 프로그램 운영
사업내용	찾아가는 문화존 : 면지역 방문 프로그램(서석, 남면, 내면) 지역교류캠프 : 타지역 청소년수련시설 이용 청소년들과 캠프운영(영월, 서울, 대만) 가족소통캠프 : 학교폭력예방을 위한 가족소통 캠프 운영(연1회) 청소년문화관광해설사 : 지역문화재 및 축제 등 지역이해학습 및 관광해설사 체험(30명) 청소년진로지원센터 : 다양한 직업인 만남, 청소년 카페 희망숲 운영, 진로지도사 양성 등 청소년인문학교실 : 지역출신 인문학 인사 초청 강연
사업기간	2018년01월01일 ~ 2022년12월31일
지원형태	민간보조
지원조건	위탁운영
시행주체	홍천군청소년수련관

사업명	청소년상담복지센터 운영
사업내용	청소년상담복지센터 인건비 및 운영비
사업기간	2018년01월01일 ~ 2022년12월31일
지원형태	민간보조
지원조건	위탁운영
시행주체	홍천군 청소년상담복지센터

사업명	청소년통합지원체계구축지원(국고)
사업내용	청소년통합지원체계구축
사업기간	2018년01월01일 ~ 2022년12월31일
지원형태	민간보조
지원조건	국비 50% 군비 50%
시행주체	홍천군 청소년상담복지센터

사업명	청소년동반자사업운영(국고)
사업내용	위기청소년 지원 관리
사업기간	2018년01월01일 ~ 2022년12월31일
지원형태	민간보조
지원조건	국비 50% 군비 50%
시행주체	홍천군 청소년상담복지센터

사업명	청소년공부방 운영지원
사업내용	자습공간 제공, 자원봉사자들을 통한 학습지도 및 고충상담 등
사업기간	2018년01월01일 ~ 2022년12월31일
지원형태	민간보조
지원조건	위탁운영
시행주체	홍천군청소년수련관

사업명	학교 밖 청소년 지원(국고)
사업내용	상담지원, 교육지원, 직업체험 및 취업지원, 자립지원 등
사업기간	2018년01월01일 ~ 2022년12월31일
지원형태	민간보조
지원조건	청소년상담복지센터 또는 청소년단체, 학교 밖 청소년을 지원하기 위하여 필요한 전문인력과 시설을 갖춘 기관 또는 단체
시행주체	청소년 상담복지센터

사업명	학교폭력 예방프로그램(국고)
사업내용	학교폭력 예방
사업기간	2018년01월01일 ~ 2022년12월31일
지원형태	민간보조
지원조건	국비 50%, 군비 50%
시행주체	홍천군 청소년상담복지센터

사업명	청소년상담복지센터 프로그램 운영
사업내용	위기청소년 발견 보호 및 지원을 위한 정서치유 프로그램 운영
사업기간	2018년01월01일 ~ 2022년12월31일
지원형태	민간보조
지원조건	군비 100%
시행주체	청소년상담복지센터

□ 목적 및 주요내용

○ 목적

- 최근 확산되고 있는 청소년 유해업소의 불법행위 등에 대하여 집중 지도, 단속을 실시함으로써 자라나는 청소년이 건전한 인격체로 성장할 수 있는 환경 조성

○ 주요내용

- 청소년유해환경 지도단속 : 연 24회
- 청소년유해환경 신고자 포상
- 학교폭력예방대책 추진 및 홍보물 제작 배포

□ 관련 예산사업 내역

(단위:개, 백만원)

사업명	회계구분	'16결산	'17예산	'18예산	비고 (세부사업수)
안전한 청소년 사회환경 조성	일반회계	5	6	6	2
청소년 유해환경 정화		2	2	2	
학교폭력 예방		3	4	4	

□ 관련 예산사업 개요

사업명	청소년 유해환경 정화
사업내용	청소년유해환경 신고자 포상, 학교주변 유해환경 유관기관 합동지도 단속
사업기간	2018년01월01일 ~ 2022년12월31일
지원형태	직접수행
지원조건	군비 100%
시행주체	홍천군(주민복지과)

사업명	학교폭력 예방
사업내용	학교폭력 예방을 위한 대책협의회 회의 개최 및 홍보물제작, 캠페인 전개 등
사업기간	2018년01월01일 ~ 2022년12월31일
지원형태	직접수행
지원조건	군비 100%
시행주체	홍천군(주민복지과)

(1) 주요내용

- 어린이집 기능보강 및 환경개선 사업 지원
- 종사자 인건비, 교사근무환경개선비, 처우개선비 등 지원
- 어린이집 미 이용 영유아 가정양육수당 지원
- 0~5세 보육료 및 일시 보육료 지원
- 저소득층 아동 어린이집 입학준비금 지원
- 결식아동 급식지원
- 가정위탁아동 양육수당, 상해보험료 지원
- 요보호아동 대학생활안정금, 수학여행비, 능력개발비 등 지원
- 아동복지시설 지원
- 입양가정아동 양육수당 지원
- 국내 입양가정에 입양 축하금 지원
- 어린이날 행사 개최
- 드림스타트 사업

(2) 성과지표 및 목표치 설정

< 성과지표별 목표치 설정 >

성과지표(단위)	지표 유형	가중치	실적 및 목표치					측정산식 또는 측정방법	자료수집 방법/출처	
			구분	'16	'17	'18	'19			'20
어린이집 평가인증률(%)	일반	40	목표	100	100	100	100	100	(평가인증을 받은 어린이집/전체어린이집수)X100	보육통계
			실적	95.2	90.4					
아동복지시설 지원(점)	핵심	60	목표	100	100	100	100	100	성과평가 점수	결과보고서 및 사업정산서
			실적	94	95					

< 성과지표별 목표치 설정 근거 >

- 어린이집 평가인증률
 - 어린이집 평가인증률
- 아동복지시설 지원
 - 지방보조금 성과평가 점수

단위사업

8-1. 보육시설 운영지원

□ 목적 및 주요내용

○ 목적

- 어린이집 운영지원을 통한 쾌적한 보육환경 조성
- 보육교사 처우개선을 통하여 보육교사의 사기 진작 및 보육서비스 질 향상

○ 주요내용

- 어린이집 기능보강 및 환경개선 사업 지원
- 종사자 인건비, 교사근무환경개선비, 처우개선비 등 지원
- 시간제 보육 인건비 및 운영비 지원

□ 관련 예산사업 내역

(단위:개, 백만원)

사업명	회계구분	'16결산	'17예산	'18예산	비고 (세부사업수)
보육시설 운영지원	일반회계	3,622	3,901	4,153	23
어린이집 기능보강(국고)		32	0	30	
보육교직원 인건비 지원(국고)		2,023	1,996	2,003	
어린이집 운영지원(교재교구비)(국고)		21	25	23	
어린이집 운영지원(차량운영비)(국고)		75	79	81	
보육교직원 처우개선 지원(교사근무환경개선, 교사경직원장지원)(국고)		291	299	369	
어린이집 운영지원(농어촌소재법인 어린이집지원)(국고)		14	12	12	
부모 모니터링단 운영(국고)		2	4	4	
공공형어린이집 운영비(국고)		420	469	532	
시간제보육서비스 제공지원(국고)		66	87	71	
보육교직원 처우개선 지원(농촌보육교사 특별수당)(국고)		222	248	293	
어린이집 품질 향상 지원(어린이집 교재교구비 지원)(도비)		11	12	12	
어린이집 품질 향상 지원(어린이집 냉난방비 지원)(도비)		26	30	32	
어린이집 품질 향상 지원(공공형어린이집 취사부 인건비 지원)(도비)		35	36	53	

어린이집 교직원 처우개선 지원(민간어린이집 보육교사 처우개선)(도비)	140	140	140
어린이집 교직원 처우개선 지원(영유아 보육교사 특별수당)(도비)	48	48	49
어린이집 교직원 처우개선 지원(어린이집 종사자 명절수당)(도비)	40	42	60
어린이집 교직원 처우개선 지원(어린이집 대체교사 인건비 지원)(도비)	6	12	11
보육시설 환경개선비 지원	14	102	102
민간어린이집 보육교사 근무수당	68	66	69
보육시설 명랑운동회 행사 지원	8	8	8
보육인 연찬회 운영 및 종사자 교육 참석 지원	14	15	15
보육교사 장기근속수당 지원	46	55	55
보육교직원 처우개선지원(보조교사, 대체교사)	0	115	131

□ 관련 예산사업 개요

사업명	어린이집 기능보강(국고)
사업내용	개보수
사업기간	2018년01월01일 ~ 2022년12월31일
지원형태	민간보조
지원조건	국공립, 법인, 법인단체 등 정부지원 어린이집
시행주체	어린이집

사업명	보육교직원 인건비 지원(국고)
사업내용	보육시설 종사자 인건비 지원
사업기간	2018년01월01일 ~ 2022년12월31일
지원형태	민간보조
지원조건	국공립, 법인, 법인단체 등 정부지원어린이집 보육교직원
시행주체	정부지원어린이집 12개원

사업명	어린이집 운영지원(교재교구비)(국고)
사업내용	보육에 필요한 교재교구비 지원
사업기간	2018년01월01일 ~ 2022년12월31일
지원형태	민간보조
지원조건	평가인증 받은 민간, 가정어린이집
시행주체	평가인증 받은 민간어린이집 등 20개원

사업명	어린이집 운영지원(차량운영비)(국고)
사업내용	차량운영비 지원(월 200천원)
사업기간	2018년01월01일 ~ 2022년12월31일
지원형태	민간보조
지원조건	통학차량으로 등록된 차량이 있는 어린이집 37개원
시행주체	통학차량 등록된 어린이집 37개원

사업명	보육교직원 처우개선 지원(교사근무환경개선, 교사검직원장지원)(국고)
사업내용	교사근무환경개선비 지원 - 교사근무환경개선비 : 200천원/월 - 교사검직원장지원비 : 75천원/월
사업기간	2018년01월01일 ~ 2022년12월31일
지원형태	직접수행
지원조건	0~2세 보육교사 중 월 15일 이상 근무.
시행주체	홍천군(주민복지과)

사업명	어린이집 운영지원(농어촌소재법인어린이집지원)(국고)
사업내용	이용원아수에 따른 운영비 지원(20~28만원)
사업기간	2018년01월01일 ~ 2022년12월31일
지원형태	민간보조
지원조건	사회복지법인이 운영하는 어린이집 5개원
시행주체	사회복지법인 어린이집 5개원

사업명	부모 모니터링단 운영(국고)
사업내용	어린이집 모니터링 실시
사업기간	2018년01월01일 ~ 2022년12월31일
지원형태	직접수행
지원조건	모니터링 위원 4명의 교육 여비 및 활동수당 지원
시행주체	홍천군(주민복지과)

사업명	공공형 어린이집 운영비(국고)
사업내용	공공형 어린이집 운영비 지원
사업기간	2018년01월01일 ~ 2022년12월31일
지원형태	민간보조
지원조건	공공형으로 선정된 어린이집 11개원
시행주체	공공형 지정 어린이집 11개원

사업명	시간제보육서비스 제공지원(국고)
사업내용	어린이집을 이용하지 않는 영유아가 일시적으로 어린이집을 이용하는 경우 보육료 지원
사업기간	2018년01월01일 ~ 2022년12월31일
지원형태	민간보조
지원조건	시간차등형 지정 어린이집 인건비 및 운영비
시행주체	시간제보육 지정 어린이집 2개원(사랑, 포도나무 어린이집)

사업명	보육교직원 처우개선 지원(농촌보육교사 특별수당)(국고)
사업내용	농촌보육교사에게 특별수당 지급
사업기간	2018년01월01일 ~ 2022년12월31일
지원형태	직접수행
지원조건	농촌지역 보육교사
시행주체	홍천군(주민복지과)

사업명	어린이집 품질 향상 지원(어린이집 교재교구비 지원)(도비)
사업내용	정부지원 어린이집 교재교구비 지원
사업기간	2018년01월01일 ~ 2022년 12월31일
지원형태	민간보조
지원조건	평가인증 받은 정부지원 어린이집
시행주체	평가인증 받은 정부지원 어린이집 12개원

사업명	어린이집 품질 향상 지원(어린이집 냉난방비 지원)(도비)
사업내용	냉난방비비 지원
사업기간	2018년01월01일 ~ 2022년 12월31일
지원형태	민간보조
지원조건	평가인증 받은 어린이집 34개원
시행주체	평가인증 받은 어린이집 34개원

사업명	어린이집 품질 향상 지원(공공형어린이집 취사부 인건비 지원)(도비)
사업내용	공공형 어린이집내 취사부 인건비 지원(300천원/1인/월)
사업기간	2018년01월01일 ~ 2022년 12월31일
지원형태	민간보조
지원조건	공공형 어린이집으로 선정된 어린이집
시행주체	공공형 지정 어린이집 10개원

사업명	어린이집 교직원 처우개선 지원(민간어린이집 보육교사 처우개선)(도비)
사업내용	민간어린이집 보육교사 처우개선비 100천원/월 지원
사업기간	2018년01월01일 ~ 2022년 12월31일
지원형태	직접수행
지원조건	민간어린이집에 근무하는 보육교사중 월 15일 이상 근무
시행주체	홍천군(주민복지과)

사업명	어린이집 교직원 처우개선 지원(영유아 보육교사 특별수당)(도비)
사업내용	영아반 보육교사에게 특별 수당 지원
사업기간	2018년01월01일 ~ 2022년 12월31일
지원형태	직접수행
지원조건	영아반(0~2세) 맡고 있는 보육교사
시행주체	홍천군(주민복지과)

사업명	어린이집 교직원 처우개선 지원(어린이집 종사자 명절수당)(도비)
사업내용	명절수당 지급 연 2회 지원(각 70천원)
사업기간	2018년01월01일 ~ 2022년12월31일
지원형태	직접수행
지원조건	4대보험 가입 및 명절기간에 근무하고 있는 보육교직원
시행주체	홍천군(주민복지과)

사업명	어린이집 교직원 처우개선 지원(어린이집 대체교사 인건비 지원)(도비)
사업내용	대체교사 인건비 지원
사업기간	2018년01월01일 ~ 2022년12월31일
지원형태	민간보조
지원조건	직무교육 및 승급교육에 따른 대체교사를 채용한 어린이집
시행주체	대체교사를 채용한 어린이집

사업명	보육시설 환경개선비 지원
사업내용	개소당 2,700천원 지원, 보육시설 환경개선 비용(도배, 장판 등)
사업기간	2018년01월01일 ~ 2022년12월31일
지원형태	민간보조
지원조건	인가일로부터 만1년이상 운영중인 시설 중 평가인증 획득한 민간어린이집 5개원
시행주체	평가인증 받은 민간어린이집 5개원

사업명	민간어린이집 보육교사 근무수당
사업내용	평가인증 받은 민간어린이집 보육교사에게 근무수당 50,000원 군에서 직접 지급
사업기간	2018년01월01일 ~ 2022년12월31일
지원형태	직접수행
지원조건	평가인증 받은 민간어린이집 보육교사중 월 15일이상 근무한 보육교사
시행주체	홍천군(주민복지과)

사업명	보육시설 명랑운동회 행사지원
사업내용	영아/유아별로 명랑운동회 실시 및 각종 체험 부스 설치
사업기간	2018년01월01일 ~ 2022년12월31일
지원형태	민간보조
지원조건	총경비의 50%이상을 홍천군어린이집연합회에서 부담
시행주체	홍천군어린이집연합회

사업명	보육인 연찬회 운영 및 종사자 교육 참석 지원
사업내용	보육인 연찬회 행사지원, 강원도어린이집연합회 원장 연찬회 및 강원도 어린이집연합회 한마음대회 행사 참석자 여비 지원
사업기간	2018년01월01일 ~ 2022년12월31일
지원형태	민간보조
지원조건	연찬회 - 총경비의 50% 이상을 흥천군어린이집연합회에서 부담 여비 - 어린이집에 근무하고 있는 원장 및 보육교사
시행주체	흥천군어린이집연합회

사업명	보육교사 장기근속수당 지원
사업내용	근무경력 2년 이상 ~ 3년 미만 : 3만원 근무경력 3년 이상 ~ 4년 미만 : 4만원 근무경력 4년 이상 : 5만원
사업기간	2018년01월01일 ~ 2022년12월31일
지원형태	직접수행
지원조건	동일어린이집에 2년이상 근무한 보육교사
시행주체	흥천군(주민복지과)

사업명	보육교직원 처우개선지원(보조교사, 대체교사)
사업내용	보조교사 및 대체교사 인건비
사업기간	2018년01월01일 ~ 2022년12월31일
지원형태	민간보조
지원조건	어린이집
시행주체	민간 가정어린이집

□ 목적 및 주요내용

○ 목적

- 모든 영유아는 어떠한 종류의 차별도 받지 않고 무상 보육을 받을 수 있는 환경 조성

○ 주요내용

- 어린이집 미이용 영유아 가정양육수당 지원
- 0~5세 보육료 지원
- 저소득층 아동 어린이집 입학준비금 지원

□ 관련 예산사업 내역

(단위:개, 백만원)

사업명	회계구분	'16결산	'17예산	'18예산	비고 (세부사업수)
저소득층 보육료 지원	일반회계	8,437	8,735	8,047	5
가정양육수당 지원사업(국고)		1,679	1,782	1,608	
영유아 보육료지원(국고)		4,260	4,264	4,172	
누리과정 보육료 지원		2,481	2,488	2,156	
저소득층 아동 어린이집 입학준비금 지원		6	12	13	
저소득층 보육료 부모부담금 지원		11	188	98	

□ 관련 예산사업 개요

사업명	가정양육수당 지원사업(국고)
사업내용	보육시설 미이용 아동 양육수당 지급
사업기간	2018년01월01일 ~ 2022년12월31일
지원형태	직접수행
지원조건	보육시설, 유치원 등 미이용 영유아(0~5세)
시행주체	홍천군(주민복지과)

사업명	영유아 보육료지원(국고)
사업내용	보육료 지원확대
사업기간	2018년01월01일 ~ 2022년12월31일
지원형태	직접수행
지원조건	어린이집을 이용하고 있는 0~2세
시행주체	홍천군(주민복지과)

사업명	누리과정 보육료 지원
사업내용	3~5세아 무상보육료 지원
사업기간	2018년01월01일 ~ 2022년12월31일
지원형태	직접수행
지원조건	어린이집을 이용하고 있는 3~5세 유아
시행주체	홍천군(주민복지과)

사업명	저소득층 아동 어린이집 입학준비금 지원
사업내용	입소료 지원
사업기간	2018년01월01일 ~ 2022년12월31일
지원형태	민간보조
지원조건	어린이집을 이용하고 있는 저소득층 및 셋째아 이상 영유아
시행주체	관내어린이집 39개원

사업명	저소득층 보육료 부모부담금 지원
사업내용	저소득층 부모부담 보육료 지원
사업기간	2018년01월01일 ~ 2022년12월31일
지원형태	민간보조
지원조건	법정저소득층, 다문화가정, 셋째아 이상 부모부담금을 내고 어린이집을 이용하는 영유아
시행주체	부모부담금을 받고 있는 민간어린이집

단위사업

8-3. 결식아동 급식지원

□ 목적 및 주요내용

○ 목적

- 결식 우려 아동이 건강하고 행복하게 자랄 수 있도록 가정환경 및 욕구에 맞는 급식 제공

○ 주요내용

- 조,석식 : 연중 지원(365일)
- 종식 : 학기 중 토, 일, 공휴일, 방학중 매일

□ 관련 예산사업 내역

(단위:개, 백만원)

사업명	회계구분	'16결산	'17예산	'18예산	비고 (세부사업수)
결식아동 급식지원	일반회계	252	325	303	4
결식아동급식 지원		132	175	183	
학기중 토.일.공휴일 급식지원		50	57	46	
방학중 결식아동 급식지원		66	90	68	
결식아동 도시락배달 유류비 지원		4	3	6	

□ 관련 예산사업 개요

사업명	결식아동급식 지원
사업내용	결식아동 및 지역아동센터 이용아동 급식지원
사업기간	2018년01월01일 ~ 2022년12월31일
지원형태	민간보조
지원조건	결식의 우려가 있는 저소득층 미취학 및 취학아동
시행주체	홍천군(주민복지과)

사업명	학기중 토.일.공휴일 급식지원
사업내용	학기중 토, 일, 공휴일 급식 지원
사업기간	2018년01월01일 ~ 2022년12월31일
지원형태	민간보조
지원조건	결식의 우려가 있는 저소득가정 아동
시행주체	보조사업자(7단체)

사업명	방학중 결식아동 급식지원
사업내용	여름방학, 겨울방학 기간중 중식 제공 4,000원/식
사업기간	2018년01월01일 ~ 2022년12월31일
지원형태	민간보조
지원조건	결식우려가 있는 저소득가정아동
시행주체	보조사업자(10단체)

사업명	결식아동 도시락배달 유류비 지원
사업내용	유류비 지원
사업기간	2018년01월01일 ~ 2022년12월31일
지원형태	민간보조
지원조건	지원아동수 10인미만 : 1회당 8,000원 지급 지원아동수 10인이상 : 1회당 10,000원 지급 1인/월 8만원 범위 내
시행주체	홍천군(주민복지과)

단위사업

8-4. 가정보호사업 지원

□ 목적 및 주요내용

○ 목적

- 시설 입소, 가정위탁아동 등 요보호 아동의 건강하고 바른 양육

○ 주요내용

- 가정위탁아동 양육수당, 상해보험료 지원
- 요보호아동 대학입학금, 대학생활안정금, 수학여행비, 능력개발비 등 지원
- 기초수급자, 시설입소 아동 아동발달지원계좌 지원

□ 관련 예산사업 내역

(단위:개, 백만원)

사업명	회계구분	'16결산	'17예산	'18예산	비고 (세부사업수)
가정보호사업 지원	일반회계	158	214	1,767	11
가정위탁지원·운영		68	88	88	
보호아동 수학여행비 지원		3	1	3	
보호아동 능력개발 지원		21	32	30	
보호아동 대학생활안정금 지원		11	28	20	
아동발달지원계좌 지원(국고)		35	37	47	
아동복지 CCTV 운영		20	27	27	
신아아파트 장기수선충당금		0	0	0	
보호아동 자립정착금 지원		0	0	28	
아동수당 급여		0	0	1,507	
아동수당 운영비 지원		0	0	4	
아동수당 보조인력 지원		0	0	12	

□ 관련 예산사업 개요

사업명	가정위탁지원·운영
사업내용	가정위탁 : 보호를 필요로 하는 아동을 보호하기에 적합한 가정에 일정기간 위탁 - 가정위탁아동 양육보조금 지원
사업기간	2018년01월01일 ~ 2022년12월31일
지원형태	직접수행
지원조건	대리양육 가정위탁 : 친조부모, 외조부모에 의한 양육 친인척 가정위탁 : 친조부모, 외조부모를 제외한 친인척에 의한 양육 일반 가정위탁 : 일반인에 의한 가정위탁(120,000원/월)
시행주체	흥천군(주민복지과)

사업명	보호아동 수학여행비 지원
사업내용	수학여행비 지원
사업기간	2018년01월01일 ~ 2022년12월31일
지원형태	직접수행
지원조건	보호아동 수학여행비 지원(초.중.고교 재학중 각 1회 지원) - 초등학생 : 100천원 - 중 학 생 : 150천원 - 고등학생 : 200천원
시행주체	홍천군(주민복지과)

사업명	보호아동 능력개발 지원
사업내용	능력개발 지원
사업기간	2018년01월01일 ~ 2022년12월31일
지원형태	직접수행
지원조건	아동양육시설 입소 아동 및 가정위탁아동(중학생) - 초등학생 : 70천원 - 중 학 생 : 100천원 - 고등학생 : 130천원 - 가정위탁(중학생) : 300천원
시행주체	홍천군(주민복지과)

사업명	보호아동 대학생활안정금 지원
사업내용	기보호아동 대학 생활 안정지원
사업기간	2018년01월01일 ~ 2022년12월31일
지원형태	직접수행
지원조건	가정위탁아동, 시설입소 아동 중 대학생
시행주체	홍천군(주민복지과)

사업명	아동발달지원계좌 지원(국고)
사업내용	요보호아동이 월3만원 내에서 적립하면 국가(지자체)가 1:1 매칭펀드로 3만원 내에서 지원. 만18세 만기 후 학자금, 취업비용, 주거마련비용, 의료비 등으로 사용함.
사업기간	2018년01월01일 ~ 2022년12월31일
지원형태	직접수행
지원조건	요보호아동(가정위탁아동, 시설보호아동, 소년소녀가정, 법인으로 운영되는 장애시설 아동), 기초생활수급가정 만12세부터 18세 미만까지 지원
시행주체	홍천군(주민복지과)

사업명	아동복지 CCTV 운영
사업내용	cctv 통신요금 및 전기요금 납부
사업기간	2018년01월01일 ~ 2022년12월31일
지원형태	직접수행
지원조건	군비 100%
시행주체	홍천군(주민복지과)

사업명	신아아파트 장기수선충당금
사업내용	홍천군 소유 신아아파트 시설유지 및 기능보강을 위한 장기수선충당금 지급
사업기간	2018년01월01일 ~ 2022년12월31일
지원형태	직접수행
지원조건	군비 100%
시행주체	홍천군(주민복지과)

사업명	보호아동 자립정착금 지원
사업내용	시설퇴소아동 및 가정위탁종결아동 자립정착금 지원
사업기간	2018년01월01일 ~ 2022년12월31일
지원형태	민간보조
지원조건	아동양육시설 퇴소 아동 및 가정위탁 종결 아동
시행주체	아동양육시설 및 가정위탁아동

사업명	아동수당 급여
사업내용	월 10만원 지원
사업기간	2018년01월01일 ~ 2022년12월31일
지원형태	직접수행
지원조건	보호자의 소득수준 무관 0~5세 아동(6세 생일 전월까지 최대 72개월)
시행주체	만6세 미만 아동

사업명	아동수당 운영비 지원
사업내용	아동수당 제도안내 홍보(우편요금, 홍보물 제작 등)
사업기간	2018년01월01일 ~ 2022년12월31일
지원형태	직접수행
지원조건	읍면동별 357천원
시행주체	만6세 미만 아동

사업명	아동수당 보조인력 지원
사업내용	관내 만5세 이하 아동에 월 10만 아동수당지원에 필요한 보조인력 지원
사업기간	2018년01월01일 ~ 2022년12월31일
지원형태	직접수행
지원조건	3명*3개월
시행주체	홍천군(주민복지과)

단위사업

8-5. 아동복지시설 지원

□ 목적 및 주요내용

○ 목적

- 보호가 필요한 아동을 적절하게 보호하고 건전하게 양육할 양육 및 이용시설 지원

○ 주요내용

- 인건비 및 운영비 지원
 - 아동양육시설 : 명동보육원(법인), 호수의집(개인)
 - 아동이용시설 : 희망아동센터, 흥천송정지역아동센터, 흥천지역아동센터, 1318 해피존 초록세상

□ 관련 예산사업 내역

(단위:개, 백만원)

사업명	회계구분	'16결산	'17예산	'18예산	비고 (세부사업수)
아동복지시설 지원	일반회계	819	839	900	9
아동양육시설 운영		519	546	552	
아동복지시설 행사 지원		2	2	2	
지역아동센터 운영(국고)		248	225	242	
지역아동센터 특수목적형 지원(국고)		0	16	15	
지역아동센터 토요일운영 지원(국고)		0	5	7	
지역아동센터 운영지원(센터운영부족분)		40	25	53	
지역아동센터 급식도우미 지원		6	6	6	
시설퇴소아동 자립정착금 지원		4	15	15	
우수지역아동센터 지원		0	0	9	

□ 관련 예산사업 개요

사업명	아동양육시설 운영
사업내용	아동양육시설 명동보육원 운영비 지원
사업기간	2018년01월01일 ~ 2022년12월31일
지원형태	직접수행
지원조건	아동양육시설 관리운영비 및 인건비 지원 - 종사자 10명 인건비 지원(기본급, 퇴직적립금, 4대보험료, 명절휴가비 등) - 시설수급자 40명 관리운영비(정액 121,700원/인 * 40명)
시행주체	흥천군(주민복지과)

사업명	아동복지시설 행사 지원
사업내용	종사자 연수회 참석, 종사자 교육, 아동복지시설 행사참석지원
사업기간	2018년01월01일 ~ 2022년 12월31일
지원형태	직접수행
지원조건	아동복지시설 관련 행사 및 교육 참석자 여비보상
시행주체	홍천군(주민복지과)

사업명	지역아동센터 운영(국고)
사업내용	1개소당 월 520만원~600만원
사업기간	2018년01월01일 ~ 2022년 12월31일
지원형태	민간보조
지원조건	이용아동 및 종사자수, 시설규모, 운영실적 등에 따라 차등지원 가능 - 운영비 85% 이하 : 인건비 및 운영관리비 사용 - 운영비 15% 이상 : 프로그램비 사용
시행주체	홍천군지역아동센터

사업명	지역아동센터 특수목적형 지원(국고)
사업내용	1개소당 월 648천원
사업기간	2018년01월01일 ~ 2022년 12월31일
지원형태	민간보조
지원조건	특수목적형 운영시설에 지원
시행주체	관내지역아동센터

사업명	지역아동센터 토요일운영 지원(국고)
사업내용	1개소당 월 216천원
사업기간	2018년01월01일 ~ 2022년 12월31일
지원형태	민간보조
지원조건	토요일운영 지역아동센터
시행주체	관내 지역아동센터

사업명	지역아동센터 운영지원(센터운영부족분)
사업내용	센터운영비 부족분 지원
사업기간	2018년01월01일 ~ 2022년 12월31일
지원형태	직접수행
지원조건	설치신고 지역아동센터
시행주체	홍천군(주민복지과)

사업명	지역아동센터 급식도우미 지원
사업내용	공공근로, 일자리지원사업 등의 인력 보조가 없는 기간 동안 급식도우미 지원
사업기간	2018년01월01일 ~ 2022년 12월31일
지원형태	민간보조
지원조건	국가보조금을 지원받는 지역아동센터
시행주체	지역아동센터

사업명	시설퇴소아동 자립정착금 지원
사업내용	시설퇴소아동 자립정착금 지원
사업기간	2018년01월01일 ~ 2022년 12월31일
지원형태	직접수행
지원조건	아동복지시설에서 만기(연장)퇴소하는 아동 1인당 300만원 지급
시행주체	홍천군(주민복지과)

사업명	우수지역아동센터 지원
사업내용	우수지역아동센터 선정 기준에 따라 지역아동센터 평가를 통한 운영비 차등 지급
사업기간	2018년01월01일 ~ 2022년 12월31일
지원형태	민간보조
지원조건	보통 120만원, 우수 120만원+122만원, 최우수 120만원+244만원 지원
시행주체	지역아동센터

□ 목적 및 주요내용

○ 목적

- 보호자가 없거나 이탈된 아동 등에게 건전한 가정을 영구적으로 제공하여 신체적, 정신적, 사회적으로 건강하게 성장할 수 있도록 지원

○ 주요내용

- 입양가정아동 양육수당 지원
- 국내입양 가정에 입양축하금 지원

□ 관련 예산사업 내역

(단위:개, 백만원)

사업명	회계구분	'16결산	'17예산	'18예산	비고 (세부사업수)
국내입양 활성화	일반회계	61	69	61	3
입양아동 양육수당 지원(국고)		54	59	56	
국내입양활성화를 위한 입양축하금 지원		2	1	2	
입양비용 지원		5	8	3	

□ 관련 예산사업 개요

사업명	입양아동 양육수당 지원(국고)
사업내용	15세 미만의 아동을 입양한 국내입양가정에 매월 입양아동에 대하여 양육수당을 지원(아동의 15세 생일 때까지)함으로서 입양가정의 양육비 보조 및 입양촉진에 기여
사업기간	2018년01월01일 ~ 2022년12월31일
지원형태	직접수행
지원조건	입양기관을 통하여 국내에 입양된 15세 미만의 아동을 입양한 가정 : 양육수당 월 15만원/인
시행주체	홍천군(주민복지과)

사업명	국내입양활성화를 위한 입양축하금 지원
사업내용	국내입양 가구에 입양축하금 지원
사업기간	2018년01월01일 ~ 2022년12월31일
지원형태	직접수행
지원조건	도비 20%, 군비 80%
시행주체	홍천군(주민복지과)

사업명	입양비용 지원
사업내용	국내입양 가구에 입양비용 지원
사업기간	2018년01월01일 ~ 2022년12월31일
지원형태	직접수행
지원조건	국내입양 가구에 입양비용 지원
시행주체	홍천군(주민복지과)

단위사업

8-7. 어린이날 행사 지원

□ 목적 및 주요내용

○ 목적

- 아동이 건강하고 행복하게 자랄 수 있도록 어린이날을 맞이하여 아동이 체험하고 배우고 즐길 수 있는 행사 개최

○ 주요내용

- 어린이날 행사 개최

□ 관련 예산사업 내역

(단위:개, 백만원)

사업명	회계구분	'16결산	'17예산	'18예산	비고 (세부사업수)
어린이날 행사 지원	일반회계	30	30	36	1
어린이날 기념행사		30	30	36	

□ 관련 예산사업 개요

사업명	어린이날 기념행사
사업내용	어린이날 기념행사 지원 - 어린이 백일장, 사생대회, 기자왕 선발대회 - 인형극, 페이스페인팅, 에어바운스, 래프팅수상체험 - 이동동물원, 군장비전시 및 병영체험, 가족사진촬영 등
사업기간	2018년01월01일 ~ 2022년12월31일
지원형태	민간보조
지원조건	관내 거주 어린이 및 가족 약 2,000명
시행주체	홍천군, 홍천꿈나무축제위원회

단위사업

8-8. 드림스타트사업

□ 목적 및 주요내용

○ 목적

- 취약계층 아동에게 맞춤형 서비스를 제공하여 성장 도모
- 공평한 출발 기회를 보장하여 건강히 성장토록 지원

○ 주요내용

- 통합사례관리 및 프로그램 운영

□ 관련 예산사업 내역

(단위:개, 백만원)

사업명	회계구분	'16결산	'17예산	'18예산	비고 (세부사업수)
드림스타트사업	일반회계	253	240	230	2
드림스타트 사업운영(국고)		171	144	131	
드림스타트 확대 운영		82	95	100	

□ 관련 예산사업 개요

사업명	드림스타트 사업운영(국고)
사업내용	0~12세의 저소득 아동과 그 가족, 지역사회에게 건강서비스, 보육서비스, 교육서비스, 복지서비스를 제공함. 맞춤형 서비스제공 - 수요자인 아동 중심의 개별화된 접근을 통해, 개별아동에 대한 명확하고 지속적인 책임과 함께 각 아동의 욕구와 가구여건에 맞추어 서비스를 제공 지역사회 서비스 연계 및 조정 - 개별기관 중심의 서비스 제공방식이 아닌 관련 공공/민간기관들 간의 밀접한 연계와 조정을 통한 서비스의 체계적 제공
사업기간	2018년01월01일 ~ 2022년12월31일
지원형태	직접수행
지원조건	0세~만12세 아동 및 가족(수급자, 차상위, 한부모, 장애아동, 다문화, 학대아동, 기타저소득 등)
시행주체	홍천군(주민복지과)

사업명	드림스타트 확대 운영
사업내용	0세~12세 아동과 그 가족에게 신체/건강, 인지/언어, 정서/행동 영역별 서비스 제공 수요자인 아동 중심의 개별화된 접근을 통해, 개별아동에 대한 명확하고 지속적인 책임과 함께 각 아동의 욕구와 가구여건에 맞추어 맞춤형 서비스 제공
사업기간	2018년01월01일 ~ 2022년12월31일
지원형태	직접수행
지원조건	저소득 취약계층 0세~만12세 아동 및 가족 다문화가정 아동 초등학생 저소득 취약계층 중 관내 학교 재학중인 중고교생
시행주체	홍천군(주민복지과)

단위사업

8-9. 아동 건전 육성 지원

□ 목적 및 주요내용

○ 목적

- 읍, 면 초등학교 5학년 아동에게 수도권의 문화 및 역사, 시설 견학의 기회를 제공하여, 아동의 견문을 넓혀주고자 함

○ 주요내용

- 수도권 문화 활동 및 학습현장 견학 등

□ 관련 예산사업 내역

(단위:개, 백만원)

사업명	회계구분	'16결산	'17예산	'18예산	비고 (세부사업수)
아동 건전 육성 지원	일반회계	31	31	32	1
읍면 아동 문화탐방 지원		31	31	32	

□ 관련 예산사업 개요

사업명	읍면 아동 문화탐방 지원
사업내용	읍면 아동 문화 탐방
사업기간	2018년01월01일 ~ 2022년12월31일
지원형태	민간보조
지원조건	홍천군 관내 재학 초등학교 4-6학년생
시행주체	홍천군(주민복지과)

정책사업목표

9. 전문적이고 개별화된 복지서비스 제공으로 지역 주민의 삶의 질 향상에 기여한다.

(1) 주요내용

○ 종합사회복지관 운영

(2) 성과지표 및 목표치 설정

< 성과지표별 목표치 설정 >

성과지표(단위)	지표 유형	가중치	실적 및 목표치					측정산식 또는 측정방법	자료수집 방법/출처	
			구분	'16	'17	'18	'19			'20
프로그램 수강인원(%)	일반	100	목표	100	100	100	100	100	수강인원X100/목표인원	프로그램 신청서 및 수강내역
			실적	88	90					

< 성과지표별 목표치 설정 근거 >

○ 프로그램 수강인원

- 프로그램 수강 목표인원 대비 수강인원

단위사업

9-1. 종합사회복지관 운영

□ 목적 및 주요내용

○ 목적

- 주민의 참여와 협력을 통하여 지역사회 복지문제를 예방하고 해결하기 위하여 종합적인 복지서비스를 제공

○ 주요내용

- 사례관리, 서비스제공, 조직화사업을 전개하여 다양한 프로그램을 운영함으로써 전문적이고 개별화된 복지서비스를 제공함으로써 지역 주민의 삶의 질 향상에 기여

□ 관련 예산사업 내역

(단위:개, 백만원)

사업명	회계구분	'16결산	'17예산	'18예산	비고 (세부사업수)
종합사회복지관 운영	일반회계	852	815	916	2
종합사회복지관 시설운영		852	815	854	
종합사회복지관 기능보강		0	0	63	

□ 관련 예산사업 개요

사업명	종합사회복지관 시설운영
사업내용	종합사회복지관 시설운영 -> 위탁관리 수탁자 : (사)나눔과 기쁨 대표 서경석, 관장 박원재 위탁내용 : 복지관 기능별 사업, 복지관 시설 관리, 인력운영, 기타사업
사업기간	2018년01월01일 ~ 2022년12월31일
지원형태	민간보조
지원조건	종합사회복지관 위탁운영
시행주체	홍천군(주민복지과)

사업명	종합사회복지관 기능보강
사업내용	종합사회복지관 옥상방수 공사 종합사회복지관 오수관 보수공사 종합사회복지관 바닥 온열공사
사업기간	2018년01월01일 ~ 2022년12월31일
지원형태	직접수행
지원조건	군비 100%
시행주체	홍천군(주민복지과)

재 무 과

전략목표	공평조세 구현 및 자주 재원 확충으로 군정을 총력 지원한다.
[소관부서]	재무과

1. 기본방향

○ 건전재정 운영을 위한 자주세원 확보
○ 공유재산 및 청사 운영의 효율적인 관리
○ 공정하고 투명한 회계질서 확립을 통한 지역경제 활성화

< 정책사업목표 현황 >

(단위:개, 백만원)

정책사업목표	성과 지표수	단위 사업수	예산액
효율적인 재산 관리를 통한 재정수입 증대 및 쾌적한 근무환경 조성에 따른 행정서비스 증진을 도모한다.	2	3	2,372
공평과세 및 지방세·세외수입의 적극적 징수를 통하여 자주재원을 확보한다.	3	4	645
공정하고 투명한 회계질서 확립을 통하여 지역경제 활성화에 기여한다.	1	1	75

2. 조직 및 인력현황

(단위 : 명)

부서명	정원				현원	계단위 직제명
	계	4급이상	5급	6급이하		
계	50	0	1	49	49	
재무과	50	0	1	49	49	재정담당, 부과담당, 과표담당, 징수담당, 세외수입담당, 경리담당, 계약관리담당

3. 예산현황

(단위 : 백만원, %)

구 분	예산액		전년도예산액		비교증감	
	예산액	구성비	예산액	구성비	증감률	증감률
계	42,740	100.00 %	40,231	100.00 %	2,510	6.24%
정책사업	3,092	7.23 %	1,735	4.31 %	1,357	78.25%
행정운영경비	39,648	92.77 %	38,496	95.69 %	1,152	2.99%
인력운영비	39,502	92.42 %	38,344	95.31 %	1,158	3.02%
기본경비	146	0.34 %	152	0.38 %	△5	△3.60%
재무활동	0	0.00 %	0	0.00 %	0	0.00%

정책사업목표

1. 효율적인 재산 관리를 통한 재정수입 증대 및 쾌적한 근무환경 조성에 따른 행정서비스 증진을 도모한다.

(1) 주요내용

- 공유재산 관리(취득, 처분 및 대부 등)
- 군청 청사 노후 시설 정비, 관사 운영 관리 및 서고동 이전 및 민원실 환경개선
- 공용차량 및 건설기계 유지 운영

(2) 성과지표 및 목표치 설정

< 성과지표별 목표치 설정 >

성과지표(단위)	지표 유형	가중치	실적 및 목표치					측정산식 또는 측정방법	자료수집 방법/출처	
			구분	'16	'17	'18	'19			'20
청사시설 개선 실적(건수)	핵심	55	목표	4	4	5	5	5	청사시설 개보수 실적	군정주요업무계획(자체 계획)
			실적	4	3					
공유재산 대부료 징수(%)	일반	45	목표	100	100	100	100	100	징수실적(징수액/부과액*100)	세외수입정보시스템
			실적	94	89					

< 성과지표별 목표치 설정 근거 >

- 청사시설 개선 실적
 - 연간 청사시설 개보수 추진 실적(건)
- 공유재산 대부료 징수
 - 공유재산 대부료 징수율(%)

단위사업

1-1. 재산의 보존 및 운용지원

□ 목적 및 주요내용

○ 목적

- 효율적인 재산관리 및 재무행정 지원

○ 주요내용

- 재무담당 업무 추진 여비 집행
- 재산관리 및 재무행정 업무 추진을 위한 시책추진비 집행

□ 관련 예산사업 내역

(단위:개, 백만원)

사업명	회계구분	'16결산	'17예산	'18예산	비고 (세부사업수)
재산의 보존 및 운용지원	일반회계	14	17	17	1
재산관리 및 재무행정 지원		14	17	17	

□ 관련 예산사업 개요

사업명	재산관리 및 재무행정 지원
사업내용	공유 재산 및 청사 운영의 효율적인 업무 추진을 위한 지원 재산관리 및 재무행정 시책 추진을 위한 지원
사업기간	2018년01월01일 ~ 2022년12월31일
지원형태	직접수행
지원조건	군비 100%
시행주체	홍천군(재무과)

단위사업

1-2. 공유재산 관리 지원

□ 목적 및 주요내용

○ 목적

- 효율적이고 체계적인 공유재산 관리

○ 주요내용

- 공유재산의 취득·처분 및 대부를 통한 효율적인 재산관리
- 공유재산심의위원회 운영
- 공유건물 재해복구 및 영조물배상 공제, 행정종합배상공제
- 국공유지관리시스템을 이용한 연중 실태조사로 재산 누락방지 및 세외수입 증대
- 공유재산 무단점유 해소를 통한 재산의 활용도 제고
- 공유재산 실태조사 및 소송 수행

□ 관련 예산사업 내역

(단위:개, 백만원)

사업명	회계구분	'16결산	'17예산	'18예산	비고 (세부사업수)
공유재산 관리 지원	일반회계	212	239	463	2
공유재산 관리		208	239	460	
공유재산 관리		4	0	3	

□ 관련 예산사업 개요

사업명	공유재산 관리
사업내용	<ul style="list-style-type: none"> ○ 연중 수시 실태조사를 통한 재산 누락방지 및 재산권 보호 <ul style="list-style-type: none"> -유류지 대부 및 무단점유 재산 변상금 부과 -이용현황에 맞게 공부정비, 행정재산 용도폐지 등 재산의 효율적 관리 ○ 일반재산으로 관리중인 미사용 건물 및 유류 토지에 대한 주변 정비 강화 ○ 공유재산 실태조사 시 매수를 희망하거나 매각이 가능한 재산을 면밀히 파악하여 매각 추진 <ul style="list-style-type: none"> - 민원이 발생한 재산의 교환, 매각, 양여 추진
사업기간	2018년01월01일 ~ 2022년12월31일
지원형태	직접수행
지원조건	군비 100%
시행주체	홍천군(재무과)

사업명	공유재산 관리
사업내용	<ul style="list-style-type: none"> ○ 연중 수시 실태조사를 통한 재산 누락방지 및 재산권 보호 <ul style="list-style-type: none"> -유휴지 대부 및 무단점유 재산 변상금 부과 -이용현황에 맞게 공부정비, 행정재산 용도폐지 등 재산의 효율적 관리 ○ 일반재산으로 관리중인 미사용 건물 및 유휴 토지에 대한 주변 정비 강화 ○ 공유재산 실태조사 시 매수를 희망하거나 매각이 가능한 재산을 면밀히 파악하여 매각 추진 <ul style="list-style-type: none"> - 민원이 발생한 재산의 교환, 매각, 양여 추진
사업기간	2018년01월01일 ~ 2022년12월31일
지원형태	자치단체보조
지원조건	도비 100%
시행주체	홍천군(재무과)

단위사업

1-3. 효율적인 청사운영 관리

□ 목적 및 주요내용

○ 목적

- 쾌적하고 안전한 근무환경 조성 및 공용차량의 안전한 관리

○ 주요내용

- 군청사 노후시설 정비 및 청사관리
- 서고동 이전 및 민원실 환경개선
- 면 청사 주차장 조성
- 공용차량 및 건설기계 유지 운영

□ 관련 예산사업 내역

(단위:개, 백만원)

사업명	회계구분	'16결산	'17예산	'18예산	비고 (세부사업수)
효율적인 청사운영 관리	일반회계	927	841	1,892	3
청사 및 관사운영 관리		436	467	467	
청사 시설개선		85	80	935	
공용차량 관리		406	294	491	

□ 관련 예산사업 개요

사업명	청사 및 관사운영 관리
사업내용	청소용품및 소모품 구입 청사운영관련 수수료 : 승강기검사, 저수조청소, 전기안전관리대행, 소방안전관리등 청사 운영공공운영비 : 청사 전기요금및 상수도사용료
사업기간	2018년01월01일 ~ 2022년12월31일
지원형태	직접수행
지원조건	군비 100%
시행주체	홍천군(재무과)

사업명	청사 시설개선
사업내용	○ 별관 석면 함유 천장마감재 교체 - 석면 함유 천장마감재 설치 면적 : 3,291㎡ ○ 기존 형광등 LED등으로 교체(200개소)
사업기간	2018년01월01일 ~ 2022년12월31일
지원형태	직접수행
지원조건	군비 100%
시행주체	홍천군(재무과)

사업명	공용차량 관리
사업내용	공용차량 유류비, 보험료 및 수선비 : 105,300천원 공용차량 신규구입 : 269,000천원 건설기계 유류비, 보험료 및 수선비 : 81,550천원
사업기간	2018년01월01일 ~ 2022년12월31일
지원형태	직접수행
지원조건	군비 100%
시행주체	홍천군(재무과)

정책사업목표

2. 공평과세 및 지방세·세외수입의 적극적 징수를 통하여 자주재원을 확보한다.

(1) 주요내용

- 철저한 세원관리 및 정확한 지방세 부과
- 개별주택가격 조사, 산정 및 결정 공시
- 지방세 체납액 징수 및 납세편의시책 추진
- 자금운영 및 세입 총괄, 세외수입 체납액 징수

(2) 성과지표 및 목표치 설정

< 성과지표별 목표치 설정 >

성과지표(단위)	지표 유형	가중치	실적 및 목표치					측정산식 또는 측정방법	자료수집 방법/출처	
			구분	'16	'17	'18	'19			'20
지방세 체납액 정리 실적(%)	핵심	40	목표	60	60	60	60	60	정리실적(정리액/이월체납액*100)	지방세 결산
			실적	69	40					
세외수입(현년도 과태료) 징수율(%)	일반	30	목표	60	60	60	60	60	징수실적(징수액/부과액*100)	정부합동평가결과
			실적	62	57					
개별주택가격 산정률(%)	일반	30	목표	100	100	100	100	100	주택공시건수/재산세과세대장건수*100	재산세 부과내역
			실적	100	100					

< 성과지표별 목표치 설정 근거 >

- 지방세 체납액 정리 실적
 - 체납액 징수실적과 결손처분 실적
- 세외수입(현년도 과태료) 징수율
 - 현년도 과태료 징수 실적
- 개별주택가격 산정률
 - 재산세 과세대장 대비 주택 공시 실적

단위사업

2-1. 안정적 세수확보

□ 목적 및 주요내용

○ 목적

- 철저한 세원관리 및 정확한 지방세 부과

○ 주요내용

- 정기분 및 수시분 지방세 부과
- 신고분 지방세 자진신고 처리
- 지방세 비과세, 감면 처리
- 탈루·은닉세원 발굴을 위한 세무조사 강화
- 지방세 감면 불복 처리 및 심의위원회 개최
- 지방세 세목별 과세대상 조사, 관리, 정비

□ 관련 예산사업 내역

(단위:개, 백만원)

사업명	회계구분	'16결산	'17예산	'18예산	비고 (세부사업수)
안정적 세수확보	일반회계	227	243	247	2
지방세 부과징수		221	238	241	
지방세발전기금출연		6	6	6	

□ 관련 예산사업 개요

사업명	지방세 부과징수
사업내용	자납, 정기 수시분부과, 지방세 시설장비 유지보수
사업기간	2018년01월01일 ~ 2022년12월31일
지원형태	직접수행
지원조건	지방세법, 홍천군 군세조례
시행주체	홍천군(재무과)

사업명	지방세발전기금출연
사업내용	지방세발전기금 출연금(한국지방세연구원)
사업기간	2018년01월01일 ~ 2022년12월31일
지원형태	직접수행
지원조건	전전년도 지방세 결산액(보통세)의 1.5/10,000
시행주체	홍천군(재무과)

□ 목적 및 주요내용

○ 목적

- 공평한 재산세 정기분 부과
- 정확한 주택가격 산정을 통한 개별주택가격 결정 공시

○ 주요내용

- 주택 및 건축물 토지현황 일제조사
- 재산세 과세 대장 정비
- 개별주택 특성 변동자료 정비

□ 관련 예산사업 내역

(단위:개, 백만원)

사업명	회계구분	'16결산	'17예산	'18예산	비고 (세부사업수)
과세자료 현황 조사	일반회계	63	70	149	1
개별주택특성조사 및 산정		63	70	149	

□ 관련 예산사업 개요

사업명	개별주택특성조사 및 산정
사업내용	개별주택특성조사 및 산정, 과세현황조사(건축물, 토지)
사업기간	2018년01월01일 ~ 2022년12월31일
지원형태	직접수행
지원조건	국비 50%, 군비 50%
시행주체	홍천군(재무과)

단위사업

2-3. 지방세 체납액 징수

□ 목적 및 주요내용

○ 목적

- 지방세 체납액 징수강화로 자주재원 확충
- 납세의무자의 납세편의 제공
- 고액·상습 체납자에 대한 효율적인 징수방안 강구

○ 주요내용

- 체납자의 부동산, 동산 압류 및 공매 및 체납차량 번호판 영치
- 고액 체납자 명단공개 및 출국금지
- 인터넷, 신용카드, 자동이체, 가상계좌 등 수납기능 다양화
- 체납액 일제정리기간 운영(연 2회)

□ 관련 예산사업 내역

(단위:개, 백만원)

사업명	회계구분	'16결산	'17예산	'18예산	비고 (세부사업수)
지방세 체납액 징수	일반회계	81	66	70	2
체납액 강력징수추진		74	57	61	
납세편의시책 추진		7	8	8	

□ 관련 예산사업 개요

사업명	체납액 강력징수추진
사업내용	재산압류 및 공매, 결손처분, 현장 징수 및 납부독려, 진, 독촉장 발송, 자동차번호판 영치 시스템 운영
사업기간	2018년01월01일 ~ 2022년12월31일
지원형태	직접수행
지원조건	군비 100%
시행주체	홍천군(재무과)

사업명	납세편의시책 추진
사업내용	납세자의 납부 방법 다양화 및 간편화 추진 - 인터넷, 자동이체, 신용카드납부, 전자납부, 무통장계좌입금, 텔레뱅킹 - 가상계좌시스템 운영 및 문자전송 서비스실시
사업기간	2018년01월01일 ~ 2022년12월31일
지원형태	직접수행
지원조건	군비 100%
시행주체	홍천군(재무과)

□ 목적 및 주요내용

○ 목적

- 투명하고 효율적인 세입처리 및 자금 관리
- 세외수입 체납 징수 강화를 통한 자주재원 확보

○ 주요내용

- 자금운용 및 세입 총괄
- 세외수입 부과 및 징수 지원
- 세외수입 체납처분 및 징수
- 부가가치세 신고납부

□ 관련 예산사업 내역

(단위:개, 백만원)

사업명	회계구분	'16결산	'17예산	'18예산	비고 (세부사업수)
재정관리	일반회계	158	179	180	1
세외수입관리		158	179	180	

□ 관련 예산사업 개요

사업명	세외수입관리
사업내용	세외수입의 효율적 징수관리 운영 및 부가가치세 납부
사업기간	2018년01월01일 ~ 2022년12월31일
지원형태	직접수행
지원조건	세외수입 효율적 징수를 위한 징수 전담반 운영
시행주체	홍천군(재무과)

정책사업목표

3. 공정하고 투명한 회계질서 확립을 통하여 지역경제 활성화에 기여한다.

(1) 주요내용

- 세입, 세출 예산회계 및 복식부기 재무회계 결산
- 신속하고 공정한 계약 업무 추진

(2) 성과지표 및 목표치 설정

< 성과지표별 목표치 설정 >

성과지표(단위)	지표 유형	가중치	실적 및 목표치					측정산식 또는 측정방법	자료수집 방법/출처	
			구분	'16	'17	'18	'19			'20
지역업체 수의계약율(%)	핵심	100	목표	70	70	70	70	70	지역업체 수의계약 체결건수/수의계약 체결건수*100	이후조 계약대장
			실적	70	72					

< 성과지표별 목표치 설정 근거 >

- 지역업체 수의계약율
 - 2017년 지역업체 수의계약율(71%)

단위사업

3-1. 회계업무의 효율적인 집행관리

□ 목적 및 주요내용

○ 목적

- 예산 및 재무회계 결산을 통한 건전재정 운영 및 재정운영 성과분석
- 공정하고 객관적인 계약집행으로 신뢰성 및 투명성 제고
- 지역경제 활성화를 위한 지역업체 및 지역생산 물품·자재 우선계약

○ 주요내용

- 세입세출 예산회계 및 복식부기 재무회계 결산
- 공정한 입찰 및 투명한 계약업무처리
- 조기집행 및 균형집행으로 지역경기활성화 제고
- 지역업체 우선 계약 추진

□ 관련 예산사업 내역

(단위:개, 백만원)

사업명	회계구분	'16결산	'17예산	'18예산	비고 (세부사업수)
회계업무의 효율적인 집행관리	일반회계	73	81	75	2
복식경리회계제도 운영		32	32	34	
계약업무 운영		41	49	41	

□ 관련 예산사업 개요

사업명	복식경리회계제도 운영
사업내용	세입세출 예산회계 결산 및 결산검사 업무추진, 복식부기 자산관리 및 회계제도 운영(복식부기 재무제표 작성 공인회계사 자문(용역)을 통한 수익/비용 및 자산/부채 등 재정운영 분석)
사업기간	2018년01월01일 ~ 2022년12월31일
지원형태	직접수행
지원조건	자체(군비100%)
시행주체	홍천군(재무과)

사업명	계약업무 운영
사업내용	나라장터운영, 계약정보공개·관급자재, 물품관리, 적격심사 프로그램, 불용품 처리 계약심의위원회운영, 주민참여감독제 운영
사업기간	2018년01월01일 ~ 2022년12월31일
지원형태	직접수행
지원조건	나라장터운영, 계약정보공개·관급자재, 물품관리, 적격심사 프로그램, 불용품 처리 계약심의위원회운영, 주민참여감독제 운영
시행주체	홍천군(재무과)

문 화 관 광 과

전략목표	언제 어디서나 함께 할수있는 문화예술 및 평생학습 구현과 청정 흥천 관광 흥천으로의 도약한다.
[소관부서]	문화관광과

1. 기본방향

- 다양한 문화의 가치를 통해 남녀노소의 문화예술 향유기회 확대
- 소외계층에 대한 문화복지 강화로 군민의 행복한 삶 실현
- 차별화된 관광지 개발과 관광홍보 마케팅을 적극 전개하여 국내외 관광객 유치 및 브랜드 가치 제고

< 정책사업목표 현황 >

(단위:개, 백만원)

정책사업목표	성과 지표수	단위 사업수	예산액
품격 있는 지역 고유문화 창달로 문화 향유권을 증대한다.	2	5	4,246
전통문화 보존 및 전승으로 문화유산을 보존 계승한다.	1	1	446
지역 문화예술 활성화로 군민의 문화향유 기회를 확대한다.	2	1	617
테마가 있는 관광 인프라 구축으로 국내외 관광객 유치기반을 조성한다.	2	3	6,043
레포츠 중심도시 육성으로 지역경제 활성화에 기여한다.	1	2	766
소규모 지역축제 행사로 지역경제 활성화 및 농특산물 판로를 모색 한다. (코스모스 축제, 감산흙 우리맥주만들기 축제 등)	1	1	223
공공도서관 운영으로 책과 함께하는 범 군민 운동을 전개한다.	2	1	340
평생학습 기반 구축으로 군민 취미생활의 다양성을 확보한다.	2	1	806

2. 조직 및 인력현황

(단위 : 명)

부서명	정원				현원	계단위 직제명
	계	4급이상	5급	6급이하		
계	21	0	1	20	21	
문화관광과	21	0	1	20	21	문화예술담당, 관광정책담당, 관광개발담당, 평생학습담당

3. 예산현황

(단위 : 백만원, %)

구 분	예 산 액		전년도예산액		비교증감	
		구성비		구성비		증감률
계	14,033	100.00 %	12,375	100.00 %	1,657	13.39%
정책사업	13,486	96.10 %	12,216	98.71 %	1,270	10.39%
행정운영경비	547	3.90 %	159	1.29 %	388	243.65%
인력운영비	512	3.65 %	125	1.01 %	386	308.00%
기본경비	35	0.25 %	34	0.27 %	1	4.03%
재무활동	0	0.00 %	0	0.00 %	0	0.00%

정책사업목표

1. 품격 있는 지역 고유문화 창달로 문화 향유권을 증대한다.

(1) 주요내용

- 문화기반 구축 사업으로 문화격차 해소
- 지역문화 활동 지원으로 주민의 문화 향유권 증대 기여
- 흥천문화융성을 위한 흥천문화재단 지원

(2) 성과지표 및 목표치 설정

< 성과지표별 목표치 설정 >

성과지표(단위)	지표 유형	가중치	실적 및 목표치					측정산식 또는 측정방법	자료수집 방법/출처	
			구분	'16	'17	'18	'19			'20
문화누리카드 발급(매)	핵심	60	목표	100	100	100	100	100	발매수/목표발매수 (2,124매)*100	문화누리카드 관리시스템
			실적	80	87					
흥천미술관 운영(회)	일반	40	목표	12	10	10	10	10	미술관 개최 횟수	미술관 운영기록
			실적	8	10					

< 성과지표별 목표치 설정 근거 >

- 문화누리카드 발급
 - 사업비로 발매할수 있는 문화누리카드 총 매수
- 흥천미술관 운영
 - 미술관 운영 개최에 실적에 대한 목표값

단위사업

1-1. 문화기반구축

□ 목적 및 주요내용

○ 목적

- 군민의 문화 향유 확대

○ 주요내용

- 공공도서관 건립추진, 흥천문화원 및 지역문화 활동 지원

□ 관련 예산사업 내역

(단위:개, 백만원)

사업명	회계구분	'16결산	'17예산	'18예산	비고 (세부사업수)
문화기반구축	일반회계	88	489	702	5
향토사료관 운영		28	52	37	
흥천 문화센터 운영		54	28	29	
문화시설 및 사업체관리		6	8	7	
남면 공공도서관 건립		0	400	600	
갈마곡 도서관 신축		0	0	30	

□ 관련 예산사업 개요

사업명	향토사료관 운영
사업내용	향토사료관 시설 및 자료관리, 관람안내
사업기간	2018년01월01일 ~ 2022년12월31일
지원형태	직접수행
지원조건	해당없음
시행주체	흥천군(문화관광과)

사업명	흥천 문화센터 운영
사업내용	시설관리 및 프로그램 운영 지원
사업기간	2018년01월01일 ~ 2022년12월31일
지원형태	직접수행
지원조건	흥천군 문화원지원 및 육성에 관한 조례 제6조
시행주체	흥천군(문화관광과)

사업명	문화시설 및 사업체관리
사업내용	음악, 영화, 출판 등 문화산업 관련 업종 인허가, 지도점검 문화기반시설 관리 및 점검 불법게임물 수거 운송
사업기간	2018년01월01일 ~ 2022년12월31일
지원형태	직접수행
지원조건	해당없음
시행주체	홍천군(문화관광과)

사업명	남면 공공도서관 건립
사업내용	일반열람실, 어린이열람실, 디지털자료실 등
사업기간	2017년01월01일 ~ 2019년12월31일
지원형태	직접수행
지원조건	지역발전특별회계(국비80% 지방비20%)
시행주체	홍천군(문화관광과)

사업명	갈마곡 도서관 신축
사업내용	도서관 신축
사업기간	2018년01월01일 ~ 2020년12월31일
지원형태	직접수행
지원조건	해당없음
시행주체	홍천군

단위사업

1-2. 지역문화활동 지원

□ 목적 및 주요내용

○ 목적

- 군민의 문화향유 기회 확대

○ 주요내용

- 다양한 장르의 문화예술 기획공연, 찾아가는 문화 활동 사업지원, 문화예술단체 육성 지원

□ 관련 예산사업 내역

(단위:개, 백만원)

사업명	회계구분	'16결산	'17예산	'18예산	비고 (세부사업수)
지역문화활동 지원	일반회계	330	339	395	4
지방문화원 활성화		197	201	234	
지방문화원 사랑방 사업		12	12	12	
문화이용권사업		111	116	138	
생태숲과 문학의 만남		10	10	11	

□ 관련 예산사업 개요

사업명	지방문화원 활성화
사업내용	한시대회, 문화유적탐방, 향토사발간, 사물놀이, 글짓기, 사진공모전, 문화관련 부대행사 등 문화학교 운영 : 14,000천원
사업기간	2018년01월01일 ~ 2022년12월31일
지원형태	민간보조
지원조건	홍천군 문화원 지원 및 육성에 관한 조례
시행주체	홍천군(문화관광과)

사업명	지방문화원 사랑방 사업
사업내용	대금단소, 풍물기초, 풍물중급, 문화해설, 수화교실 등
사업기간	2018년01월01일 ~ 2022년12월31일
지원형태	민간보조
지원조건	도 분권교부세 50% 지원
시행주체	홍천군(문화관광과)

사업명	문화이용권사업
사업내용	문화카드 발급으로 영화, 공연, 도서 등 문화활동 지원
사업기간	2018년01월01일 ~ 2022년12월31일
지원형태	민간보조
지원조건	기초생활수급자 및 차상위계층 등 소외계층
시행주체	강원문화재단

사업명	생태숲과 문학의 만남
사업내용	한국문인협회홍천지부 대행
사업기간	2018년01월01일 ~ 2022년12월31일
지원형태	민간보조
지원조건	문화예술진흥법 제39조
시행주체	사회단체

단위사업

1-3. 한서 남궁역선생 선양사업

□ 목적 및 주요내용

○ 목적

- 한서 남궁역선생의 얼 선양

○ 주요내용

- 한서 남궁역선생 추념행사

□ 관련 예산사업 내역

(단위:개, 백만원)

사업명	회계구분	'16결산	'17예산	'18예산	비고 (세부사업수)
한서 남궁역선생 선양사업	일반회계	3	3	4	1
한서 남궁역선생 추념행사		3	3	4	

□ 관련 예산사업 개요

사업명	한서 남궁역선생 추념행사
사업내용	한서 남궁역 선생 행사준비비(초정장 제작, 현수막, 참여인원 중식비)
사업기간	2018년01월01일 ~ 2022년12월31일
지원형태	민간보조
지원조건	홍천군 문화원 지원 및 육성에 관한 조례
시행주체	홍천문화원

단위사업

1-4. 동학혁명 기념사업

□ 목적 및 주요내용

○ 목적

- 동학혁명 희생자 열 선양

○ 주요내용

- 서석면 동학혁명 기념

□ 관련 예산사업 내역

(단위:개, 백만원)

사업명	회계구분	'16결산	'17예산	'18예산	비고 (세부사업수)
동학혁명 기념사업	일반회계	3	3	4	1
동학혁명 추념행사		3	3	4	

□ 관련 예산사업 개요

사업명	동학혁명 추념행사
사업내용	동학농민혁명 희생자 추념식 : 행사준비 (초청장, 현수막 제작, 참여자 종식비)
사업기간	2018년01월01일 ~ 2022년12월31일
지원형태	민간보조
지원조건	홍천군 문화원 지원 및 육성에 관한 조례
시행주체	홍천문화원

단위사업

1-5. 홍천문화재단 운영

□ 목적 및 주요내용

○ 목적

- 문화예술 진흥과 문화복지 발전

○ 주요내용

- 문화예술 진흥을 위한 정책 수립, 문화예술 교류 및 활동 지원

□ 관련 예산사업 내역

(단위:개, 백만원)

사업명	회계구분	'16결산	'17예산	'18예산	비고 (세부사업수)
홍천문화재단 운영	일반회계	3,295	2,360	3,142	1
홍천문화재단 운영		3,295	2,360	3,142	

□ 관련 예산사업 개요

사업명	홍천문화재단 운영
사업내용	홍천군 문화재단 운영
사업기간	2018년01월01일 ~ 2022년12월31일
지원형태	출연(출자)
지원조건	공익법인의 설립운영에 관한법률 제4조(설립허가신청) 공익법인의 설립운영에 관한법률 제11조(재산)
시행주체	홍천군(문화관광과)

정책사업목표

2. 전통문화 보존 및 전승으로 문화유산을 보존 계승한다.

(1) 주요내용

- 흥천향교 활용사업
- 지역 문화 활동 지원
- 문화재 보수정비사업
- 전통사찰 보수 및 방재시스템 구축

(2) 성과지표 및 목표치 설정

< 성과지표별 목표치 설정 >

성과지표(단위)	지표 유형	가중치	실적 및 목표치					측정산식 또는 측정방법	자료수집 방법/출처	
			구분	'16	'17	'18	'19			'20
문화재 보수 실적(건)	일반	100	목표	4	7	5	5	5	문화재 보수	지출실적
			실적	4	7					

< 성과지표별 목표치 설정 근거 >

○ 문화재 보수 실적

- 전통사찰지원, 문화재 보수, 문화유산전승, 동학공원 관리실적 등 예산금액에 대한 지출금액

단위사업

2-1. 문화유산의 체계적 보존관리

□ 목적 및 주요내용

○ 목적

- 문화재 관리 및 향토문화 보존 육성

○ 주요내용

- 전통사찰 지원관리, 문화재 보수정비, 문화재 활용

□ 관련 예산사업 내역

(단위:개, 백만원)

사업명	회계구분	'16결산	'17예산	'18예산	비고 (세부사업수)
문화유산의 체계적 보존관리	일반회계	220	225	446	10
문화재 보존관리		40	32	33	
전통문화 전승보존		84	19	29	
홍천향교 활용사업		34	35	46	
풍암리 동학공원 관리		32	38	43	
정월대보름 놀이 한마당		15	0	20	
단오맞이 민속행사		15	0	20	
향토유적 보수정비		0	100	50	
도지정 문화재 보수정비		0	0	135	
생생문화재 사업		0	0	20	
국가지정문화재 보수정비		0	0	50	

□ 관련 예산사업 개요

사업명	문화재 보존관리
사업내용	전기가스안전점검 : 1회, 문화재 긴급보수, 문화재 주변 개발행위 등에 따른 문화재 영향여부 전문가 검토
사업기간	2018년01월01일 ~ 2022년12월31일
지원형태	직접수행
지원조건	해당없음
시행주체	홍천군(문화관광과)

사업명	전통문화 전승보존
사업내용	전통문화 전승보존을 위한 춘추기 석제대제 제례 봉행 및 기로연 행사 등 추진
사업기간	2018년01월01일 ~ 2022년12월31일
지원형태	민간보조
지원조건	문화재보호법
시행주체	홍천향교

사업명	홍천향교 활용사업
사업내용	선비와 함께하는 1박2일, 수요문화교실(인문학), 선비학당 및 문화제(백일장), 생활예절교실, 전통 혼인례 시연
사업기간	2018년01월01일 ~ 2022년12월31일
지원형태	민간보조
지원조건	문화재보호법
시행주체	홍천향교

사업명	풍암리 동학공원 관리
사업내용	공공요금, 관리인력, 운영비 등
사업기간	2018년01월01일 ~ 2022년12월31일
지원형태	직접수행
지원조건	해당없음
시행주체	홍천군(문화관광과)

사업명	정월대보름 놀이 한마당
사업내용	정월대보름 맞이 행사(풍년기원제, 세시풍속, 음식나누기, 달집태우기등)
사업기간	2018년01월01일 ~ 2022년12월31일
지원형태	민간보조
지원조건	홍천군 지방보조금 관리 조례
시행주체	홍천문화원

사업명	단오맞이 민속행사
사업내용	단오맞이 행사(체험행사 등)
사업기간	2018년01월01일 ~ 2022년12월31일
지원형태	민간보조
지원조건	홍천군 지방보조금 관리 조례
시행주체	홍천문화원

사업명	향토유적 보수정비
사업내용	효열각 보수(2~3기)
사업기간	2018년01월01일 ~ 2022년12월31일
지원형태	직접수행
지원조건	해당없음
시행주체	홍천군(문화관광과)

사업명	도지정 문화재 보수정비
사업내용	수타사 지장전 건립, 홍천향교 석화루 보수
사업기간	2018년01월01일 ~ 2021년12월31일
지원형태	직접수행
지원조건	해당없음
시행주체	홍천군(문화관광과)

사업명	생생문화재 사업
사업내용	○ 교육프로그램 운영 ○ 체험프로그램 운영 등
사업기간	2018년01월01일 ~ 2021년12월31일
지원형태	민간보조
지원조건	해당없음
시행주체	홍천군(문화관광과)

사업명	국가지정문화재 보수정비
사업내용	물결리 비로자나불보살 등 국가지정 문화재 보수정비 및 정밀실측
사업기간	2018년01월01일 ~ 2021년12월31일
지원형태	직접수행
지원조건	지정문화재
시행주체	홍천군(문화관광과)

정책사업목표

3. 지역 문화예술 활성화로 군민의 문화향유 기회를 확대한다.

(1) 주요내용

- 다양한 장르의 수준 높은 공연 기획 및 연출
- 문화예술단체 육성지원을 통한 자생력 제고
- 문화 소외지역 계층을 위한 찾아가는 공연 운영

(2) 성과지표 및 목표치 설정

< 성과지표별 목표치 설정 >

성과지표(단위)	지표 유형	가중치	실적 및 목표치					측정산식 또는 측정방법	자료수집 방법/출처	
			구분	'16	'17	'18	'19			'20
문화예술 이용 활성화(명)	핵심	60	목표	170,000	170,000	170,000	170,000	170,000	문화예술회관 방문객 수	문화예술회관 운영 내역
			실적	163,478	172,529					
문화예술단체 육성지원(%)	일반	40	목표	100	100	100	100	100	예술단체 행사, 운영비지원 횟수	지역문화예술단체 지원 및 대회참가 보상
			실적	100	100					

< 성과지표별 목표치 설정 근거 >

- 문화예술 이용 활성화
 - 문화예술회관 운영 목표 방문객 수
- 문화예술단체 육성지원
 - 지역문화예술단체 보조금 지원(개) / 예술단체 운영신청 개수 * 100

단위사업

3-1. 문화예술육성 지원

□ 목적 및 주요내용

○ 목적

- 지역 예술인에 대한 활동 지원 및 문화예술 대중화

○ 주요내용

- 찾아가는 문화 활동으로 군민의 문화향유 기회 확대, 문화예술단체 육성 지원

□ 관련 예산사업 내역

(단위:개, 백만원)

사업명	회계구분	'16결산	'17예산	'18예산	비고 (세부사업수)
문화예술육성 지원	일반회계	552	381	617	9
지역문화예술단체지원		144	104	291	
공연예술 행사		277	125	125	
찾아가는 문화활동		14	14	14	
강원환경설치미술전 지원		80	70	80	
문화예술 역량강화		2	2	2	
홍천종합예술제		0	0	40	
무궁화 홍천관광사진 공모전		35	35	35	
전국동부민요경창대회		0	8	8	
문화콘텐츠산업 기본조성		0	22	22	

□ 관련 예산사업 개요

사업명	지역문화예술단체지원
사업내용	문화교실 운영, 주부가요제 참가 및 합창제 참가 보상 홍천무궁화 합창단 운영, 홍천무궁이 소년소녀합창단 운영, 강원수필 발간지원 홍천종합예술제, 무궁화전국관광사진 공모전
사업기간	2018년01월01일 ~ 2022년12월31일
지원형태	민간보조
지원조건	홍천군보조금관리조례, 행사실비 보상금, 민간경상보, 민간행사 보조
시행주체	홍천문화재단

사업명	공연예술 행사
사업내용	기획공연 및 전시, 찾아가는 신바람 예술무대, 지방문예회관 우수공연, 상설예술무대운영
사업기간	2018년01월01일 ~ 2022년12월31일
지원형태	민간보조
지원조건	문화예술진흥법
시행주체	홍천문화재단

사업명	찾아가는 문화활동
사업내용	연극, 무용, 음악, 국악 분야 공연
사업기간	2018년01월01일 ~ 2022년12월31일
지원형태	민간보조
지원조건	도비50%, 군비50%
시행주체	민간단체

사업명	강원환경설치미술전 지원
사업내용	환경설치미술전, 환경미술사생대회, 기념음악회 -주관 : 강원환경설치미술조직위원회
사업기간	2018년01월01일 ~ 2022년12월31일
지원형태	민간보조
지원조건	작가지원 및 인쇄 홍보비 지원
시행주체	민간단체

사업명	문화예술 역량강화
사업내용	문화예술 및 체육진흥 시책추진
사업기간	2018년01월01일 ~ 2022년12월31일
지원형태	직접수행
지원조건	해당없음
시행주체	홍천군(문화관광과)

사업명	홍천종합예술제
사업내용	홍천종합예술제 지방비 보조
사업기간	2018년01월01일 ~ 2022년12월31일
지원형태	민간보조
지원조건	홍천군 보조금 관리조례
시행주체	민간단체

사업명	무궁화 홍천관광사진 공모전
사업내용	무궁화 홍천관광사진 공모전
사업기간	2018년01월01일 ~ 2022년12월31일
지원형태	민간보조
지원조건	해당없음
시행주체	(사)한국사진작가협회

사업명	전국동부민요경창대회
사업내용	전국동부민요 경창대회
사업기간	2018년01월01일 ~ 2022년12월31일
지원형태	민간보조
지원조건	강원도, 함경도, 경상도지역의 토속민요 및 통속민요
시행주체	(사)한국국악협회

사업명	문화콘텐츠산업 기본조성
사업내용	애니메이션 제작 2편
사업기간	2018년01월01일 ~ 2018년12월31일
지원형태	민간보조
지원조건	도비 34%, 군비 66%
시행주체	홍천군(문화관광과)

정책사업목표

4. 테마가 있는 관광 인프라 구축으로 국내외 관광객 유치기반을 조성한다.

(1) 주요내용

- 물과 농경문화의 관광 수타사지구 농촌테마 공원조성
- 가을여행 명소 은행나무숲 관광휴양지 조성
- 약돌배 테마 관광마을 조성
- 관광객 유치를 위한 마케팅 강화

(2) 성과지표 및 목표치 설정

< 성과지표별 목표치 설정 >

성과지표(단위)	지표 유형	가중치	실적 및 목표치					측정산식 또는 측정방법	자료수집 방법/출처	
			구분	'16	'17	'18	'19			'20
관광홍보 및 마케팅(개)	핵심	60	목표	120,000	125,000	130,000	135,000	140,000	홍보물제작 및 안내표지판 정비	홍보물 제작 개수
			실적	150,750	128,300					
관광기반시설 조성(천원)	일반	40	목표	2,800,000	2,850,000	2,900,000	3,000,000	3,000,000	관광지 운영 및 시설물 관리	관광지 운영 및 시설물관리 집행금액
			실적	2,852,815	2,860,997					

< 성과지표별 목표치 설정 근거 >

- 관광홍보 및 마케팅
 - 각종 관광안내홍보물 제작 개수
- 관광기반시설 조성
 - 관광지 편의시설 설치 등 기반시설 설치 실적 집행 금액

단위사업

4-1. 관광홍보 마케팅 개선(관광진흥)

□ 목적 및 주요내용

○ 목적

- 관내 주요 관광지 등의 편의시설 확충을 통한 쾌적한 유양 관광지 조성
- 편의시설 확충 및 정비를 통한 관광객 유인으로 지역경제 활성화 도모

○ 주요내용

- 주요 관광지 관광객 편의시설 확충, 팸투어 및 단체 관광객 유치 지원, 적극적인 관광객 유치 마케팅

□ 관련 예산사업 내역

(단위:개, 백만원)

사업명	회계구분	'16결산	'17예산	'18예산	비고 (세부사업수)
관광홍보 마케팅 개선(관광진흥)	일반회계	455	601	533	4
관광안내 체계 개선		80	113	69	
관광홍보 및 마케팅		343	427	388	
문화관광 해설사 운영		16	31	46	
관광안내체계구축		16	30	30	

□ 관련 예산사업 개요

사업명	관광안내 체계 개선
사업내용	관광안내소 기 설치 운영(2명), 관광안내표지판 정비, 관광요원화 사업
사업기간	2018년01월01일 ~ 2022년12월31일
지원형태	직접수행
지원조건	군비100%
시행주체	홍천군(문화관광과)

사업명	관광홍보 및 마케팅
사업내용	관광안내 홍보물 제작 관광박람회 참가(2회) 팸투어 및 단체관광 인센티브 운영 - 홍천군 문화관광홈페이지 유지보수 - 인근시군 공동마케팅전개(호수문화관광권, 관광마케팅협의회)
사업기간	2018년01월01일 ~ 2022년12월31일
지원형태	직접수행
지원조건	군비 100%
시행주체	홍천군(문화관광과)

사업명	문화관광 해설사 운영
사업내용	문화관광시설 등 문화관광해설사 운영
사업기간	2018년01월01일 ~ 2022년12월31일
지원형태	직접수행
지원조건	군비 100%
시행주체	홍천군(문화관광과)

사업명	관광안내체계구축
사업내용	신규설치 2개소 안내판 정비
사업기간	2018년01월01일 ~ 2022년12월31일
지원형태	직접수행
지원조건	국비 50%, 도비15%, 군비 35%.
시행주체	홍천군(문화관광과)

단위사업

4-2. 관광기반시설 조성

□ 목적 및 주요내용

○ 목적

- 읍면 테마 관광자원 개발을 통한 농촌관광 인프라 지원
미래의 중심 역할을 주도할 관광 육성

○ 주요내용

- 천혜의 비경 용소계곡 생태탐방로 조성, 체험관광 바회마을 화전민 테마 마을 조성, 공작산 공작골 생태관광공원 조성
가을의 명소 은행나무숲 관광휴양지 조성, 약돌배 테마 관광마을 조성

□ 관련 예산사업 내역

(단위:개, 백만원)

사업명	회계구분	'16결산	'17예산	'18예산	비고 (세부사업수)
관광기반시설 조성	일반회계	142	256	752	10
관광사업육성 및 진흥		5	6	7	
관광자원 개발 및 시설물 확충		18	10	10	
관광정책자문위원회 운영		1	1	1	
홍천9경생태체험탐방로 운영 관리		0	0	19	
탐방로 등 시설물 유지보수 관리		23	110	135	
산소길 걷기행사		4	5	7	
차별화된 관광지 운영		91	86	62	
홍천9경의 구곡 형상화 개발		0	38	100	
수타사지구 주차장 제방설치		0	0	330	
전통한옥체험 숙박시설 개보수사업		0	0	80	

□ 관련 예산사업 개요

사업명	관광사업육성 및 진흥
사업내용	관광사업육성 및 진흥을 위한 시책업무 발굴
사업기간	2018년01월01일 ~ 2022년12월31일
지원형태	직접수행
지원조건	군비100%
시행주체	홍천군(문화관광과)

사업명	관광자원 개발 및 시설물 확충
사업내용	관광지 등 관리운영
사업기간	2018년01월01일 ~ 2022년12월31일
지원형태	직접수행
지원조건	군비 100%
시행주체	홍천군(문화관광과)

사업명	관광정책자문위원회 운영
사업내용	홍천군 관광 진흥 종합개발계획 수립 및 추진, 관광정책 결정 시 타당성 검토, 주요시책 및 관광마케팅 전략
사업기간	2018년01월01일 ~ 2022년12월31일
지원형태	직접수행
지원조건	군비100%
시행주체	홍천군(문화관광과)

사업명	홍천9경생태체험탐방로 운영 관리
사업내용	탐방로 조성, 편의시설 정비, 주차장 및 화장실 설치, 안내판 및 이정표 설치, 관광프로그램 개발 2012년~2013년 : 2경(가리산) ~ 6경(용소계곡) ~ 4경(가령폭포) 연결 탐방로 조성 2014년 : 7경(살둔계곡)~8경(삼봉약수) 2015년 : 3경(미악골) 2016년 : 홍천9경 2017년 :
사업기간	2018년01월01일 ~ 2022년12월31일
지원형태	직접수행
지원조건	국가균형발전특별법, 관광자원개발사업 국고보조금 지원지침, 광역·지역발전특별회계 작성 세부지침 국50%, 지방비50%
시행주체	홍천군(문화관광과)

사업명	탐방로 등 시설물 유지보수 관리
사업내용	탐방로 시설물 유지보수 관리
사업기간	2018년01월01일 ~ 2022년12월31일
지원형태	직접수행
지원조건	군비100%
시행주체	홍천군(문화관광과)

사업명	산소길 걷기행사
사업내용	시기: 매년 10월 경 장소: 수타사 산소길(3km) 주관: 강원일보사(홍천지사) 후원: 홍천군 내용: 식전행사 및 걷기퍼레이드 등
사업기간	2018년01월01일 ~ 2022년12월31일
지원형태	직접수행
지원조건	군비100%
시행주체	홍천군(문화관광과)

사업명	차별화된 관광지 운영
사업내용	소규모 관광지 청소 및 정비 인건비 관광명소(홍천9경) 편의시설 설치 및 보수 하오안리 먹거리단지 조성 관리
사업기간	2018년01월01일 ~ 2022년12월31일
지원형태	직접수행
지원조건	군비100%
시행주체	홍천군(문화관광과)

사업명	은행나무숲 관광 휴양지 조성
사업내용	내면 은행나무숲 공유지 주차장 조성 및 유지관리 - 내면 광원리 산233-3번지외 1 - 주차장 조성 1식 2,300㎡(700평)정도
사업기간	2018년01월01일 ~ 2022년12월31일
지원형태	직접수행
지원조건	군비100%
시행주체	홍천군(문화관광과)

사업명	홍천9경의 구곡 형상화 개발
사업내용	홍천9경 경관이 있는 장소의 스토리텔링을 연구용역, 안내간판 설치, 탐방로, 주차장 등 편의시설 설치
사업기간	2018년01월01일 ~ 2022년12월31일
지원형태	직접수행
지원조건	군비100%
시행주체	홍천군(문화관광과)

사업명	팔봉산관광지 조성계획 변경
사업내용	팔봉산 관광지 변경 조성
사업기간	2016년01월01일 ~ 2021년12월31일
지원형태	직접수행
지원조건	지특 50%, 지방비 50%
시행주체	홍천군

사업명	내면 광원리 국도56호선 가변차로 설치
사업내용	국도56호선 확포장 L=2.2km, B=4.0m
사업기간	2017년05월01일 ~ 2018년12월31일
지원형태	직접수행
지원조건	해당없음
시행주체	홍천군(문화관광과)

사업명	동면 덕치리 수타사 입구 주차장 재정비
사업내용	주차장 재정비(잔디블럭 A=2,400㎡, 아스콘포장 A=1,800㎡) 인도설치 L=약80.0m, 수목식재 1식
사업기간	2018년01월01일 ~ 2018년06월30일
지원형태	직접수행
지원조건	해당없음
시행주체	홍천군(문화관광과)

사업명	수타사지구 주차장 제방설치
사업내용	수타사지구 주차장 제방설치
사업기간	2018년01월01일 ~ 2018년12월31일
지원형태	직접수행
지원조건	해당없음
시행주체	홍천군청(문화관광과)

사업명	전통한옥체험 숙박시설 개보수사업
사업내용	전통한옥체험 숙박시설 개보수사업
사업기간	2016년01월01일 ~ 2022년12월31일
지원형태	민간보조
지원조건	국비 50%, 시·군 30%, 자부담 20%
시행주체	홍천군(문화관광과)

단위사업

4-3. 홍천 수타사지구 농어촌테마공원 조성사업

□ 목적 및 주요내용

○ 목적

- 천년 역사의 수타사 일원을 자연친화적인 농촌형 테마관광 인프라 구축
- 자연 친화적인 휴양 관광공간을 제공하여 농촌의 소득 거점원 역할에 기여

○ 주요내용

- 기반시설, 농경체험시설, 농경문화재현, 관개체험시설

□ 관련 예산사업 내역

(단위:개, 백만원)

사업명	회계구분	'16결산	'17예산	'18예산	비고 (세부사업수)
홍천 수타사지구 농어촌테마공원 조성사업	일반회계	2,596	2,545	4,758	1
홍천수타사지구 농어촌테마공원 조성사업		2,596	2,545	4,758	

□ 관련 예산사업 개요

사업명	홍천수타사지구 농어촌테마공원 조성사업
사업내용	기반시설, 농경체험시설, 농경문화재현, 관개체험시설 조성(면적 : 29,900㎡)
사업기간	2018년01월01일 ~ 2021년12월31일
지원형태	기타
지원조건	지특50%, 도비15%, 군비35%, 군비추가
시행주체	홍천군(문화관광과)

정책사업목표

5. 레포츠 중심도시 육성으로 지역경제 활성화에 기여한다.

(1) 주요내용

- 자라바위 청소년 에코 레포츠파크 조성
- 레저시설 체험 레포츠 기반시설 운영 관리
- 레포츠대회 개최 및 프로그램 개발

(2) 성과지표 및 목표치 설정

< 성과지표별 목표치 설정 >

성과지표(단위)	지표 유형	가중치	실적 및 목표치					측정산식 또는 측정방법	자료수집 방법/출처	
			구분	'16	'17	'18	'19			'20
레포츠 시설이용 활성화(명)	일반	100	목표	40,000	40,000	40,000	40,000	40,000	가리산 레포츠파크, 홍천강 오토캠핑장, 숲속동키마을 방문객수	예약시스템 및 발권 확인
			실적	36,551	38,500					

< 성과지표별 목표치 설정 근거 >

- 레포츠 시설이용 활성화
 - 운영 관리하고 있는 레포츠시설 방문객수

단위사업

5-1. 레포츠 인프라 구축

□ 목적 및 주요내용

○ 목적

- 레포츠 이용객과 지역경제와의 연계성 강화
- 다양한 레포츠 대회의 발굴 개최
- 지역발전의 견인 역할을 할 수 있는 축제 집중 육성

○ 주요내용

-레포츠 지역관광홍보 활성화, 전국 레저스포츠대회 개최, 지역 농축산물 판매 경제활성화

□ 관련 예산사업 내역

(단위:개, 백만원)

사업명	회계구분	'16결산	'17예산	'18예산	비고 (세부사업수)
레포츠 인프라 구축	일반회계	71	93	122	5
레포츠 기반시설 조성		4	7	5	
레포츠 대회 유치		62	65	35	
레포츠 활성화 도모		5	21	2	
레포츠정책 운영		0	0	40	
드론체험 플랫폼 확대 조성		0	0	40	

□ 관련 예산사업 개요

사업명	레포츠 기반시설 조성
사업내용	다양한 수상, 육상 레포츠 시설 구축(각종 기금공모사업 추진) 캠핑장, 어드벤처, 동물체험장 등 조성 - 위치 : 홍천군 관내 - 사업량 : 10,171㎡ - 주요시설 : 오토캠핑장, 캐라반사이트, 캠핑데크, 야외의자, 화장실, 취사장, 샤워장 등
사업기간	2018년01월01일 ~ 2022년12월31일
지원형태	직접수행
지원조건	자체재원
시행주체	홍천군(문화관광과)

사업명	레포츠 대회 유치
사업내용	레포츠 대회 유치 및 행사 운영 - 홍천강 얼음축구대회, 남산등반대회, 강원도산악협회장배 스포츠클라이밍대회 등 각종 대회
사업기간	2018년01월01일 ~ 2022년12월31일
지원형태	민간보조
지원조건	자부담 포함
시행주체	민간위탁

사업명	레포츠 활성화 도모
사업내용	각종 레포츠시설 안전간판 정비, 안전교육 등
사업기간	2018년01월01일 ~ 2022년12월31일
지원형태	직접수행
지원조건	자체재원
시행주체	홍천군(문화관광과)

사업명	레포츠정책 운영
사업내용	레포츠정책자문위원회 운영 - 수당 및 위원회 운영
사업기간	2018년01월01일 ~ 2022년12월31일
지원형태	직접수행
지원조건	해당없음
시행주체	홍천군(문화관광과)

사업명	드론체험 플랫폼 확대 조성
사업내용	드론 교육이 가능하도록 시설 설치
사업기간	2018년01월01일 ~ 2018년12월31일
지원형태	직접수행
지원조건	사업비 : 40,000천원(도비 50, 시(군)비 50)
시행주체	홍천군(문화관광과)

단위사업

5-2. 레포츠시설 운영

□ 목적 및 주요내용

○ 목적

- 레포츠시설운영 관리

○ 주요내용

- 직영운영 : 홍천 스포츠클라이밍 센터, 홍천강 오토캠핑장
- 위탁운영 : 가리산레포츠 파크, 숲속 동키마을 운영 관리
- 유지보수 : MTB 코스 유지관리, 에움녹색길 유지관리

□ 관련 예산사업 내역

(단위:개, 백만원)

사업명	회계구분	'16결산	'17예산	'18예산	비고 (세부사업수)
레포츠시설 운영	일반회계	1,332	311	643	7
홍천강오토캠핑장 운영		126	169	101	
스포츠클라이밍센터 운영		8	9	70	
수하캠핑파크 운영		82	5	10	
가리산레포츠파크 운영		842	94	200	
숲속동키마을 운영		274	34	13	
자라바위오토캠핑장 운영		0	0	153	
바회 화전민 테마마을 운영		0	0	96	

□ 관련 예산사업 개요

사업명	홍천강오토캠핑장 운영
사업내용	장항리 국민여가캠핑장(2012년 기금공모 확정사업) - 사업량 : 캠핑장 50사이트(카라반 6사이트, 오토캠핑 12사이트, 일반캠핑 32사이트) 면적 : A=18,222㎡ - 주요시설 : 캐라반사이트, 오토캠핑장, 캠핑데크, 텐트장 등
사업기간	2018년01월01일 ~ 2022년12월31일
지원형태	직접수행
지원조건	홍천강 오토캠핑장 : 기금50%, 도비, 15%, 군비35%
시행주체	홍천군(문화관광과)

사업명	스포츠클라이밍센터 운영
사업내용	스포츠 클라이밍센터 운영
사업기간	2018년01월01일 ~ 2022년12월31일
지원형태	직접수행
지원조건	자체예산
시행주체	홍천군(문화관광과)

사업명	수하캠핑파크 운영
사업내용	주민쉼터 및 소규모야영장 : 15면
사업기간	2018년01월01일 ~ 2022년12월31일
지원형태	직접수행
지원조건	자체예산
시행주체	홍천군(문화관광과)

사업명	가리산레포츠파크 운영
사업내용	짚라인, 어드벤처, 서바이벌 체험장 운영
사업기간	2018년01월01일 ~ 2022년12월31일
지원형태	기타
지원조건	자체예산
시행주체	위탁운영

사업명	숲속동키마을 운영
사업내용	숲속 동키마을 운영
사업기간	2018년01월01일 ~ 2022년12월31일
지원형태	기타
지원조건	자체예산
시행주체	위탁수행

사업명	자라바위오토캠핑장 운영
사업내용	캠핑장 유지관리
사업기간	2018년01월01일 ~ 2021년12월31일
지원형태	직접수행
지원조건	자체예산
시행주체	문화관광과

사업명	바회 화전민 테마마을 운영
사업내용	괘석리 바회마을 테마마을 운영 - 숙박동, 체험동 등
사업기간	2018년01월01일 ~ 2022년12월31일
지원형태	직접수행
지원조건	자체예산
시행주체	홍천군

정책사업목표

6. 소규모 지역축제 행사로 지역경제 활성화 및 농특산물 판로를 모색한다. (코스모스 축제, 검산흙 우리맥주만들기 축제 등)

(1) 주요내용

- 소규모 축제 평가에 의한 행사지원
- 지역 경제 활성화 및 홍보 발전 가능성이 있는 지역축제 활성화 방안 마련
- 지역 농특산물 우수성 홍보 및 관광산업 마케팅 다양화로 소득창출효과 기대

(2) 성과지표 및 목표치 설정

< 성과지표별 목표치 설정 >

성과지표(단위)	지표 유형	가중치	실적 및 목표치					측정산식 또는 측정방법	자료수집 방법/출처	
			구분	'16	'17	'18	'19			'20
지역 소규모축제 방문객 인원(명)	일반	100	목표	10,000	5,200	8,300	9,500	10,000	현장 평가요원 계측에 의한관 내외 방문객 측정, 소규모 축제기간 담당공무 원에 의한 참여인원 및 방문객 확인 평가	전문 컨설팅업체 평가연구용 역/문화컨설 팅 바라
			실적	15,150	5,000					

< 성과지표별 목표치 설정 근거 >

- 지역 소규모축제 방문객 인원
 - 소규모 지역축제 평가연구 용역 시행 및 축제행사별 담당자 평가시행

□ 목적 및 주요내용

○ 목적

- 새로운 콘텐츠개발 프로그램 개발
- 지역경제 발전 가능성이 있는 축제지원
- 발전 가능성이 있는 소규모 지역축제 지원

○ 주요내용

- 지역축제 활성화 : 읍면 소규모 축제(행봉의 숲 축제, 백두대간 내면 산나물축제, 서서 코스머스 축제)
- 흥천강 겨울축제 개최
- 나라꽃 무궁화 상사업비(자산 및 물품취득비)

□ 관련 예산사업 내역

(단위:개, 백만원)

사업명	회계구분	'16결산	'17예산	'18예산	비고 (세부사업수)
향토축제 발굴육성(레저육성)	일반회계	215	190	223	3
흥천 맥주축제 개최		17	0	19	
지역축제 활성화		78	70	84	
나라꽃 무궁화축제 상사업비		120	120	120	

□ 관련 예산사업 개요

사업명	흥천 맥주축제 개최
사업내용	매년 8~9월 중 7일 내외의 축제 개최(공약사항) 장소 : 흥천읍 관내 일원 사업비 : 400,000천원(2015~2016년 타당성 조사 및 실시계획 : 30,000천원)
사업기간	2018년01월01일 ~ 2022년12월31일
지원형태	직접수행
지원조건	자체예산
시행주체	흥천군(문화관광과)

사업명	지역축제 활성화
사업내용	읍면지역의 우수축제 지원 - 대상 : 전년도 개최 축제에 평가에서 우수축제로 선정된 축제 - 지원한도 : 최대 50,000천원
사업기간	2018년01월01일 ~ 2022년12월31일
지원형태	민간보조
지원조건	자부담 50%
시행주체	위탁수행

사업명	나라꽃 무궁화축제 상사업비
사업내용	자산취득비: 120,000,000원
사업기간	2018년01월01일 ~ 2022년12월31일
지원형태	직접수행
지원조건	상사업비 지원(종합우승 1개읍면 : 30,000천원, 준우승 2개읍면 : 40,000천원, 우수상 3개읍면 : 30,000천원, 장려상 4개읍면 : 20,000천원)
시행주체	홍천군(문화관광과)

정책사업목표

7. 공공도서관 운영으로 책과 함께하는 범 군민 운동을 전개한다.

(1) 주요내용

- 연봉도서관 독서문화 활동
- 연봉도서관 문화강좌 운영

(2) 성과지표 및 목표치 설정

< 성과지표별 목표치 설정 >

성과지표(단위)	지표 유형	가중치	실적 및 목표치					측정산식 또는 측정방법	자료수집 방법/출처	
			구분	'16	'17	'18	'19			'20
도서관 이용자수(명)	핵심	60	목표	80,000	100,000	100,000	100,000	100,000	도서관 이용자 이용자수	도서관 통계일지
			실적	107,376	108,129					
문화강좌 운영(개)	일반	40	목표	8	8	8	8	8	도서관 문화강좌 운영실적	문화강좌 운영일지
			실적	11	14					

< 성과지표별 목표치 설정 근거 >

- 도서관 이용자수
 - 연봉도서관 자료실 이용 및 독서문화 활동 실적
- 문화강좌 운영
 - 연봉도서관 문화강좌 운영실적

단위사업

7-1. 공공도서관 운영

□ 목적 및 주요내용

○ 목적

- 도서관을 중심으로 책과 함께하는 세상 운동 전개
- 책과 함께하는 프로그램 개발 운영
- 도서관과 책을 연계한 강좌 운영 및 독서문화 활동 활성화

○ 주요내용

- 북스타트 프로그램 운영, 문화강좌

□ 관련 예산사업 내역

(단위:개, 백만원)

사업명	회계구분	'16결산	'17예산	'18예산	비고 (세부사업수)
공공도서관 운영	일반회계	473	515	340	3
공공도서관 운영		46	46	46	
홍천연봉도서관 운영		427	469	288	
작은도서관 운영 지원 사업		0	0	6	

□ 관련 예산사업 개요

사업명	공공도서관 운영
사업내용	공공도서관 자료구입 지원 문화교실 운영 강사로 지원(서예, 일본어, 서양화 쿼트, 문예창작, 컴퓨터실버반, 글짓기, 논술)
사업기간	2018년01월01일 ~ 2022년12월31일
지원형태	민간보조
지원조건	교육기관에 대한 보조사업 (분권교부세 50%)
시행주체	민간단체

사업명	홍천연봉도서관 운영
사업내용	홍천연봉도서관 운영 및 관리 도서관 장서확충 독서문화강좌 운영 및 독서프로그램 운영
사업기간	2018년01월01일 ~ 2022년12월31일
지원형태	직접수행
지원조건	도서관 운영비 기간제근로자 인건비 독서문화강좌 강사료
시행주체	홍천군(문화관광과)

사업명	작은도서관 운영 지원 사업
사업내용	-작은도서관 독서동아리 도서구입 보조 -인문교양도서 및 학습지원 도서구입 보조
사업기간	2018년01월01일 ~ 2018년12월31일
지원형태	민간보조
지원조건	-도서구입에 한함
시행주체	홍천군(문화관광과)

사업명	서석도서관 운영
사업내용	- 도서 15,000권 구입 - 가구 및 집기 구입 - 정보화 시스템 구축 - 도서관 문화강좌 운영
사업기간	2018년01월01일 ~ 2022년12월31일
지원형태	직접수행
지원조건	해당없음
시행주체	홍천군(문화관광과)

정책사업목표

8. 평생학습 기반 구축으로 군민 취미생활의 다양성을 확보한다.

(1) 주요내용

- 평생학습 네트워크 및 평생학습 축제 개최
- 평생학습프로그램 운영 및 취미활동 동호회 육성
- 주민 공감 동아리 운영
- 책과 함께하는 세상 범 군민 운동 전개

(2) 성과지표 및 목표치 설정

< 성과지표별 목표치 설정 >

성과지표(단위)	지표 유형	가중치	실적 및 목표치					측정산식 또는 측정방법	자료수집 방법/출처	
			구분	'16	'17	'18	'19			'20
평생학습 프로그램 참여자수(명)	핵심	30	목표	120	100	120	120	120	평생학습예비대학 프로그램 참여자수	평생학습예비대학 프로그램 수료명단
			실적	123	109					
평생학습축제 참여자수(명)	일반	30	목표	4,000	4,000	4,000	4,000	4,000	평생학습축제 참여자수	평생학습축제 참여 등록부
			실적	6,400	6,751					

< 성과지표별 목표치 설정 근거 >

- 평생학습 프로그램 참여자수
 - 평생학습프로그램, 평생학습예비대학 참여 실적
- 평생학습축제 참여자수
 - 평생학습축제, 우수동아리 참여 실적

단위사업

8-1. 평생학습문화 활성화

□ 목적 및 주요내용

○ 목적

- 군민의 평생학습 체험기회 확대

○ 주요내용

- 평생학습 기반 구축
- 1군민 1취미 갖기의 다양성 확보
- 평생교육 나눔 활성화
- 책과 함께하는 범 군민 운동 전개

□ 관련 예산사업 내역

(단위:개, 백만원)

사업명	회계구분	'16결산	'17예산	'18예산	비고 (세부사업수)
평생학습문화 활성화	일반회계	448	489	806	5
평생교육 활성화		27	25	39	
1군민 1취미 갖기운동		373	403	460	
평생학습도시 사업		48	60	111	
평생학습센터 사업		0	0	99	
성인문해교육		0	0	97	

□ 관련 예산사업 개요

사업명	평생교육 활성화
사업내용	평생학습 체험프로그램 운영 평생학습 특강 개최
사업기간	2018년01월01일 ~ 2022년12월31일
지원형태	직접수행
지원조건	프로그램 운영 강사료 지급 프로그램 운영 재료비 지원
시행주체	홍천군(문화관광과)

사업명	1군민 1취미 갖기운동
사업내용	주민공감 동아리 운영, 맞춤형 프로그램 운영 특성화 프로그램 운영, 군민과 함께하는 열린강좌 운영 평생학습선도대학 프로그램 운영
사업기간	2018년01월01일 ~ 2022년12월31일
지원형태	민간보조
지원조건	강사료 지원 : 월 최대 320천원
시행주체	민간단체

사업명	평생학습도시 사업
사업내용	홍천평생학습축제 1회 운영 평생학습박람회 참가 부스 운영
사업기간	2018년01월01일 ~ 2022년12월31일
지원형태	직접수행
지원조건	해당없음
시행주체	홍천군(문화관광과)

사업명	평생학습센터 사업
사업내용	우리동네 학습공간 "학수고대" 운영 읍.면 평생학습센터 프로그램 운영 평생학습 매니저 운영
사업기간	2018년01월01일 ~ 2022년12월31일
지원형태	직접수행
지원조건	홍천군민 전체
시행주체	홍천군(문화관광과)

사업명	성인문해교육
사업내용	찾아가는 한글교실 및 강사교육 시화전 개최 대한민국 문해의 달 행사 참여
사업기간	2018년01월01일 ~ 2022년12월31일
지원형태	직접수행
지원조건	홍천군 문해자
시행주체	홍천군(문화관광과)

환 경 위 생 과

전략목표	청정 자연환경 보전 및 건강하고 쾌적한 생활환경을 조성한다.
[소관부서]	환경위생과

1. 기본방향

<ul style="list-style-type: none"> ○ 생태자원의 보전과 자원순환기반 구축 ○ 맑은물 보전 및 생태하천 복원 ○ 청정한 대기환경 보전 및 청정 생활환경 조성 ○ 맑고 깨끗한 휴천 환경 인프라 구축 ○ 안전한 식품위생관리를 통한 건강하고 쾌적한 삶 제공
--

< 정책사업목표 현황 >

(단위:개, 백만원)

정책사업목표	성과 지표수	단위 사업수	예산액
피해예방 시설지원 확대와 생태탐방로를 확충하여 생태환경을 체계적으로 보전·관리한다.	2	3	1,114
하천 및 개인하수처리 시설관리로 청정수질 환경을 조성한다.	3	1	1,309
건강하고 쾌적한 그린환경 휴천을 조성한다.	3	1	747
생활쓰레기의 신속한 처리로 쾌적한 생활환경을 제공한다.	2	2	10,431
하수처리 및 환경기초시설 개량으로 깨끗한 환경 인프라를 구축한다.	2	3	16,171
안전한 위생업소 관리로 건강하고 쾌적한 삶을 제공한다.	2	1	582

2. 조직 및 인력현황

(단위 : 명)

부서명	정원				현원	계단위 직제명
	계	4급이상	5급	6급이하		
계	34	0	1	33	32	
환경위생과	34	0	1	33	32	환경행정담당, 녹색환경담당, 수질관리담당, 생활환경담당, 자원순환담당, 하수도담당, 위생담당

3. 예산현황

(단위 : 백만원, %)

구분	예산액		전년도예산액		비교증감	
	예산액	구성비	예산액	구성비	증감액	증감률
계	38,494	100.00 %	46,523	100.00 %	△8,030	△17.26%
정책사업	30,655	79.64 %	36,370	78.18 %	△5,715	△15.71%

구 분	예 산 액		전년도예산액		비교증감	
		구성비		구성비		증감률
행정운영경비	1,480	3.84 %	1,210	2.60 %	270	22.32%
인력운영비	1,421	3.69 %	1,157	2.49 %	264	22.78%
기본경비	59	0.15 %	53	0.11 %	7	12.38%
재무활동	6,359	16.52 %	8,943	19.22 %	△2,584	△28.90%

정책사업목표

1. 피해예방 시설지원 확대와 생태탐방로를 확충하여 생태환경을 체계적으로 보전·관리한다.

(1) 주요내용

- 환경개선활동 추진
- 야생동물 보호 및 피해대책 추진
- 생태탐방로 조성

(2) 성과지표 및 목표치 설정

< 성과지표별 목표치 설정 >

성과지표(단위)	지표 유형	가중치	실적 및 목표치					측정산식 또는 측정방법	자료수집 방법/출처	
			구분	'16	'17	'18	'19			'20
피해예방시설 설치지원 및 농작물 피해보상(건)	일반	40	목표	200	200	150	150	150	실적건수 / 목표건수	사업실적
			실적	135	117					
환경개선부담금 징수률(%)	핵심	60	목표	90	90	90	90	90	당해연도 징수 금액/당해연도 부과금액*100	징수실적
			실적	91	85					

< 성과지표별 목표치 설정 근거 >

- 피해예방시설 설치지원 및 농작물 피해보상
 - 야생동식물 보호 및 피해대책 추진실적
- 환경개선부담금 징수률
 - 환경개선부담금 체납액 최소화

단위사업

1-1. 환경개선활동

□ 목적 및 주요내용

○ 목적

- 원인자 부담을 통하여 환경오염을 줄이고 환경개선사업에 필요한 투자재원의 안정적 조달로 쾌적한 환경조성

○ 주요내용

- 환경개선부담금 부과, 강원환경감시대 운영, 국토대청결운동

□ 관련 예산사업 내역

(단위:개, 백만원)

사업명	회계구분	'16결산	'17예산	'18예산	비고 (세부사업수)
환경개선활동	일반회계	128	117	125	4
환경보호 활동 전개		14	19	20	
환경개선부담금 부과		17	29	29	
강원환경감시대 운영		96	66	73	
산간계곡 자연휴식년제 시설정비		1	3	4	

□ 관련 예산사업 개요

사업명	환경보호 활동 전개
사업내용	자연보호지도요원교육(10명, 2회) 자연보호활동 물품 및 홍보물 제작(1식) 명예환경감시원증(물품) 제작
사업기간	2018년01월01일 ~ 2022년12월31일
지원형태	직접수행
지원조건	자연보호지도요원 교육 자연보호활동 물품 및 홍보물 제작 명예환경감시원으로 선정된 자에 한함.
시행주체	홍천군(환경위생과)

사업명	환경개선부담금 부과
사업내용	환경개선부담금 고지서 제작
사업기간	2018년01월01일 ~ 2022년12월31일
지원형태	직접수행
지원조건	없음
시행주체	홍천군(환경위생과)

사업명	강원환경감시대 운영
사업내용	활 동 : 환경훼손 및 불법행위 감시활동(12명) 활동비 지급 : 인건비, 교통비, 급량비, 피복비 등
사업기간	2018년01월01일 ~ 2022년12월31일
지원형태	직접수행
지원조건	도비 30% 군비 70%
시행주체	홍천군(환경위생과)

사업명	산간계곡 자연휴식년제 시설정비
사업내용	시설정비(안내판, 시건장치 등)
사업기간	2018년01월01일 ~ 2022년12월31일
지원형태	직접수행
지원조건	자연휴식년제 지정 지역 내 보수 대상 시설물
시행주체	홍천군(환경위생과)

단위사업

1-2. 야생동식물 보호 및 피해대책 추진

□ 목적 및 주요내용

○ 목적

- 야생동식물 보호 및 관리를 통한 생태환경 보전
- 야생동물로 인한 농작물 피해 예방 및 보상사업 추진

○ 주요내용

- 야생동물 피해예방시설 설치지원, 야생동물에 의한 농작물 피해보상, 유해야생동물 기동구제단 운영, 생태교란종 퇴치 제거사업

□ 관련 예산사업 내역

(단위:개, 백만원)

사업명	회계구분	'16결산	'17예산	'18예산	비고 (세부사업수)
야생동식물 보호 및 피해대책 추진	일반회계	594	451	589	7
야생동물에 의한 농작물피해보상		19	37	36	
야생동물 피해예방		228	200	200	
생태교란종 제거퇴치		40	26	30	
야생동물 보호		298	181	315	
생태교란 외래식물 제거 및 불법엽구 제거		3	3	3	
불법엽구 수거		3	3	3	
부상야생동물 구조		3	2	2	

□ 관련 예산사업 개요

사업명	야생동물에 의한 농작물피해보상
사업내용	야생동물에 의한 농작물 피해보상
사업기간	2018년01월01일 ~ 2022년12월31일
지원형태	직접수행
지원조건	홍천군에 주소를 두고 있으며, 농작물에 피해를 입은 농가(당해연도 최대 5,000천원) (피해예방시설 설치지원을 받았거나 농어업재해대책법 제4조의 규정에 의거 별도의 보조 및 지원을 받은 경우를 제외)
시행주체	홍천군(환경위생과)

사업명	야생동물 피해예방
사업내용	야생동물 피해예방시설(전기충격식 목책기, 그물망 등) 설치비 보조 : 보조 60%(최대3,000천원) , 자부담 40%
사업기간	2018년01월01일 ~ 2022년12월31일
지원형태	민간보조
지원조건	홍천군에 주소를 두고 거주하면서 야생동물로 인한 농업, 임업 등의 피해를 입은 자 (기 지원시설의 하자 보수 및 재시공 사업은 대상에서 제외)
시행주체	홍천군(환경위생과)

사업명	생태계교란종 제거퇴치
사업내용	생태계교란종 제거퇴치사업 도비보조금 책정시 사업수행
사업기간	2018년01월01일 ~ 2022년12월31일
지원형태	직접수행
지원조건	도비 30%, 군비 70%
시행주체	홍천군(환경위생과)

사업명	야생동물 보호
사업내용	수확기 농작물 피해최소화를 위한 신속하고 효율적인 유해야생동물 구제활동 야생동물 밀렵 신고 포상
사업기간	2018년01월01일 ~ 2022년12월31일
지원형태	직접수행
지원조건	지역 및 활동경력 등을 고려한 모범업사 선발, 밀렵신고인
시행주체	홍천군(환경위생과)

사업명	생태교란 외래식물 제거 및 불법엽구 제거
사업내용	가시박, 단풍잎돼지풀, 양미역취 등 생태계교란 식물 분포파악 및 제거를 통한 토종식물보호 울무, 닳 등 불법엽구 설치지역 파악 및 제거를 통한 야생동물보호 생태계교란종 제거 필요성 및 불법엽구 위법성 홍보
사업기간	2018년01월01일 ~ 2022년12월31일
지원형태	민간보조
지원조건	홍천군 관내 주소를 두고 환경보호와 관련된 활동을 수행하며 자부담능력이 있는 법인
시행주체	홍천군(환경위생과)

사업명	불법엽구 수거
사업내용	불법엽구 수거 활동 산지정화 활동 노후철조망 제거 활동
사업기간	2018년01월01일 ~ 2022년12월31일
지원형태	민간보조
지원조건	홍천군에 주소를 두고 환경보호와 관련된 활동을 수행하며 자부담능력이 있는 법인
시행주체	홍천군(환경위생과)

사업명	부상야생동물 구조
사업내용	부상야생동물 및 보호동물 구조사업(야생동물보호를 위한 홍보활동, 불법 밀렵행위 감시 및 예방홍보활동, 겨울철 야생동물먹이주기 사업) 산불예방활동(불법엽구류 수거캠페인)
사업기간	2018년01월01일 ~ 2022년12월31일
지원형태	민간보조
지원조건	홍천군 관내에 소재한 비영리법인으로서 야생생물 보호와 관련된 사업을 수행하며 자부담능력이 있는 법인
시행주체	홍천군(환경위생과)

단위사업

1-3. 생태문화탐방로 조성사업

□ 목적 및 주요내용

○ 목적

- 우수한 생태관광자원의 체계적 보전
- 국토 생태축 건강성 회복에 기여
- 생태체험 및 역사문화 체험 기회 제공을 통한 지역경제 활성화

○ 주요내용

- 생태탐방로 조성 사업 시행(착공 및 공사진행)

□ 관련 예산사업 내역

(단위:개, 백만원)

사업명	회계구분	'16결산	'17예산	'18예산	비고 (세부사업수)
생태문화탐방로 조성사업	일반회계	92	800	400	1
국가생태문화탐방로 조성		92	800	400	

□ 관련 예산사업 개요

사업명	국가생태문화탐방로 조성
사업내용	생태탐방로 조성을 위한 안내시설, 관찰시설, 보행안전시설, 휴게시설
사업기간	2016년01월01일 ~ 2019년12월31일
지원형태	직접수행
지원조건	실시설계 및 인허가 제반 비용 및 1차착공
시행주체	홍천군(환경위생과)

정책사업목표

2. 하천 및 개인하수처리 시설관리로 청정수질 환경을 조성한다.

(1) 주요내용

- 개인하수처리시설 관리 지원
- 수질측정망 운영관리
- 고품질 퇴액비 자원화시설 운영관리
- 수질오염총량제 관리

(2) 성과지표 및 목표치 설정

< 성과지표별 목표치 설정 >

성과지표(단위)	지표 유형	가중치	실적 및 목표치					측정산식 또는 측정방법	자료수집 방법/출처	
			구분	'16	'17	'18	'19			'20
고품질 퇴액비 자원화시설 적정운영(톤)	핵심	40	목표	6,000	6,000	6,000	6,000	6,000	연간 처리량/계획 처리량	찌꺼기 처리실적
			실적	4,500	4,800					
개인하수처리시설 관리지원(개소)	일반	20	목표	20	20	20	20	20	개인하수처리시설 지원실적/개인하수처리시설 지원계획	개인하수처리시설 지원개소
			실적	20	23					
축분.분뇨처리시설 적정운영(톤)	핵심	40	목표	39,000	39,000	39,000	39,000	39,000	연간 처리량/계획 처리량	가축분뇨처리 실적
			실적	34,680	37,700					

< 성과지표별 목표치 설정 근거 >

- 고품질 퇴액비 자원화시설 적정운영
 - 20톤 * 300일 = 6,000톤/년
- 개인하수처리시설 관리지원
 - 개인하수처리시설 위탁관리 지원 20개소
- 축분.분뇨처리시설 적정운영
 - 130톤 * 300일 = 39,000톤/년

단위사업

2-1. 수질환경 보전 및 개선

□ 목적 및 주요내용

○ 목적

- 점·비점오염원의 적정관리를 통해 양질의 상수원 확보와 공공수역의 수질개선

○ 주요내용

- 개인하수처리시설 위탁관리 지원사업
- 수질측정망 하천수 수질관리
- 고품질 퇴액비 자원화시설 운영관리

□ 관련 예산사업 내역

(단위:개, 백만원)

사업명	회계구분	'16결산	'17예산	'18예산	비고 (세부사업수)
수질환경 보전 및 개선	일반회계	1,075	1,253	1,309	11
수질관리		897	1,112	109	
공중화장실 시설개선사업		1	0	35	
열린화장실 인센티브사업		14	30	20	
공중화장실 민간위탁 관리		49	65	65	
개인하수처리시설 위탁관리		33	30	30	
수질측정망 하천수 시료채취 위탁용역		21	16	16	
흙탕물저감 피복식물 시범사업		60	0	24	
고품질 퇴액비 자원화시설 퇴비저장창고 신축		0	0	823	
생태하천복원사업 운영		0	0	29	
퇴액비자원화시설 운영		0	0	140	
토양오염조사 및 검사		0	0	18	

□ 관련 예산사업 개요

사업명	수질관리
사업내용	수질오염 사고 대비 임차료, 친환경에너지타운 홍보물 및 홍보물품 구입, 수질검사 수수료, 채수병 구입, 수질관리 관용차량 유지비, 가목사육 제한구역 지형도면 재지정, 친환경에너지타운 관리운영방안 연구용역, 가축분뇨 및 유시경폐기물 징수보상금, 환경기초시설 주변지역 바이오스 지원, 고품질 퇴액비 자원화 시설 위탁
사업기간	2018년01월01일 ~ 2022년12월31일
지원형태	직접수행
지원조건	직접
시행주체	홍천군(환경위생과)

사업명	공중화장실 시설개선사업
사업내용	공중화장실 시설개선 및 위탁관리
사업기간	2018년01월01일 ~ 2022년12월31일
지원형태	직접수행
지원조건	도비 15%, 군비 35%, 자부담 50%
시행주체	홍천군(환경위생과)

사업명	열린화장실 인센티브사업
사업내용	열린화장실(국도변 휴게소 등) 인센티브 물품 제공
사업기간	2018년01월01일 ~ 2022년12월31일
지원형태	자치단체보조
지원조건	열린화장실
시행주체	홍천군(환경위생과)

사업명	공중화장실 민간위탁 관리
사업내용	공중화장실 청소, 소독방역, 분뇨수거
사업기간	2018년01월01일 ~ 2022년12월31일
지원형태	직접수행
지원조건	직접
시행주체	홍천군(환경위생과)

사업명	개인하수처리시설 위탁관리
사업내용	위탁지원 보조사업으로 개인하수처리시설 한강수계 수질보전
사업기간	2018년01월01일 ~ 2022년12월31일
지원형태	민간보조
지원조건	도비30%, 군비30%, 자부담40%
시행주체	홍천군(환경위생과)

사업명	수질측정망 하천수 시료채취 위탁용역
사업내용	용역금액 : 12,000천원 용역기간 : 12개월
사업기간	2018년01월01일 ~ 2022년12월31일
지원형태	직접수행
지원조건	하천수 시료채취 및 결과보고
시행주체	홍천군(환경위생과)

사업명	흙탕물저감 피복식물 시범사업
사업내용	흙탕물 저감 피복식물 식재 - 사업대상지 피복식물 종자 구입 - 유역 모니터링
사업기간	2018년01월01일 ~ 2022년12월31일
지원형태	직접수행
지원조건	내면 자운리 비점오염 관리지역
시행주체	홍천군(환경위생과)

사업명	고품질 퇴액비 자원화시설 퇴비저장창고 신축
사업내용	퇴비 저장창고 신축 연면적 486㎡
사업기간	2018년01월01일 ~ 2018년06월30일
지원형태	직접수행
지원조건	직접 수행
시행주체	홍천군(환경위생과)

사업명	생태하천복원사업 운영
사업내용	수생태원 등 시설물 유지관리 및 사후관리 모니터링
사업기간	2018년01월01일 ~ 2022년12월31일
지원형태	직접수행
지원조건	홍천강 수생태 건강성 증진
시행주체	홍천군(환경위생과)

사업명	퇴액비자원화시설 운영
사업내용	퇴비 20톤/일, 액비 30톤/일 시설 운영
사업기간	2018년01월01일 ~ 2022년12월31일
지원형태	기타
지원조건	하수찌꺼기 등 폐기물 처리를 통한 퇴비 및 액비 자원화
시행주체	홍천군(환경위생과)

사업명	토양오염조사 및 검사
사업내용	토양오염도 조사비용 및 토양검사
사업기간	2018년01월01일 ~ 2022년12월31일
지원형태	직접수행
지원조건	토양오염 우려지역 및 민원발생지역
시행주체	홍천군(환경위생과)

정책사업목표

3. 건강하고 쾌적한 그린환경 향상을 조성한다.

(1) 주요내용

- 환경오염물질 배출시설 지도점검 및 행정, 사법처분
- 비산먼지 및 특정소음 발생사업장 신고, 지도점검, 행정처분, 사법처분
- 비규제 약취저감시설 위탁운영비 보조사업, 저녹스버너 설치지원사업

(2) 성과지표 및 목표치 설정

< 성과지표별 목표치 설정 >

성과지표(단위)	지표 유형	가중치	실적 및 목표치					측정산식 또는 측정방법	자료수집 방법/출처	
			구분	'16	'17	'18	'19			'20
환경오염물질 배출시설 지도점검 및 행정·사법처분(건)	핵심	45	목표	84	72	90	90	90	실제 당해연도 지도점검 / 연초 목표건수	사업장 지도점검
			실적	84	72					
비산먼지 및 특정소음 발생사업장 신고·지도점검 및 행정처분(건)	일반	25	목표	132	132	100	100	100	실제 당해연도 지도점검 / 연초 목표건수	사업장 지도점검
			실적	132	140					
노후경유차 조기폐차 지원금 지원(건)	일반	30	목표	0	210	200	100	100	실제 당해연도 지급건수 / 연초 목표건수	지출서류 증빙
			실적	0	210					

< 성과지표별 목표치 설정 근거 >

- 환경오염물질 배출시설 지도점검 및 행정·사법처분
 - 환경오염물질 배출시설 등에 관한 통합지도점검규정
- 비산먼지 및 특정소음 발생사업장 신고·지도점검 및 행정처분
 - 환경오염물질 배출시설 등에 관한 통합지도점검규정
- 노후경유차 조기폐차 지원금 지원
 - 대기환경보전법

단위사업

3-1. 대기환경 개선

□ 목적 및 주요내용

○ 목적

- 환경오염물질 배출시설 지도점검을 통한 청정한 대기환경 및 수질환경 보전

○ 주요내용

- 환경오염물질 배출시설 지도점검 및 행정, 사법처분
- 비산먼지 및 특정소음 발생사업장 신고, 지도점검, 행정처분, 사법처분
- 비규제 약취저감시설 위탁운영비 보조사업, 저녹스버너 설치지원사업
- 노후경유차 조기폐차 지원사업

□ 관련 예산사업 내역

(단위:개, 백만원)

사업명	회계구분	'16결산	'17예산	'18예산	비고 (세부사업수)
대기환경 개선	일반회계	90	167	747	13
자동차 배출가스 단속		0	1	1	
대기환경업무추진		7	7	25	
생활환경 운영 관리		7	8	8	
약취방지 저감시설 관리		13	0	13	
기후변화적응 및 국민실천지원		5	8	5	
전기자동차 구매 지원		48	68	58	
탄소포인트제 가입가구 인센티브 지급		2	4	4	
비산업부문 사업장 온실가스 진단컨설팅		8	8	4	
운행경유차 배출가스 저감사업		0	16	321	
천연가스차량 연료비 지원		0	47	60	
어린이동학차량 LPG차 전환 지원사업		0	0	20	
전기이륜차 보급		0	0	8	
천연가스차량 구입		0	0	220	

□ 관련 예산사업 개요

사업명	자동차 배출가스 단속
사업내용	매연측정시 파손차량 배상
사업기간	2018년01월01일 ~ 2022년12월31일
지원형태	직접수행
지원조건	매연측정시 파손발생
시행주체	홍천군(환경위생과)

사업명	대기환경업무추진
사업내용	국내여비 : 5,400천원/연간 대기오염도 검사 수수료 : 150,000원 * 10개소 = 1,500,000원
사업기간	2018년01월01일 ~ 2022년12월31일
지원형태	직접수행
지원조건	대기오염도 검사 시료채취 수수료 지원
시행주체	홍천군(환경위생과)

사업명	생활환경 운영 관리
사업내용	2017년 온실가스 배출량 산정 및 이행결과 보고서 작성 2018년 분기별 이행실적 평가, 데이터입력 2019년 온실가스 감축 이행계획 보고서 작성
사업기간	2018년01월01일 ~ 2022년12월31일
지원형태	직접수행
지원조건	공공부문 온실가스 목표관리제 수행 기관
시행주체	홍천군(환경위생과)

사업명	약취방지 저감시설 관리
사업내용	탈취설비 위탁관리 1식
사업기간	2018년01월01일 ~ 2022년12월31일
지원형태	민간보조
지원조건	지원비율 : 도비 30%, 군비 30%, 자부담 40%
시행주체	홍천군(환경위생과)

사업명	기후변화적응 및 국민실천지원
사업내용	국내여비: 150,000원*3명*12월
사업기간	2018년01월01일 ~ 2022년12월31일
지원형태	직접수행
지원조건	기후변화적응 및 국민실천지원 운영경비
시행주체	홍천군(환경위생과)

사업명	전기자동차 구매 지원
사업내용	전기자동차 구매 지원
사업기간	2018년01월01일 ~ 2022년12월31일
지원형태	자치단체보조
지원조건	- 민간보급용 전기자동차 구입비 보조: 20,400천원(정액지원) (국비14,000천원, 도비3,200천원, 군비3,200천원) - 민간보급용 전기이륜차 구입비 보조: 2,500천원(정액지원) (국비1,250천원, 도비375천원, 군비875천원)
시행주체	홍천군(환경위생과)

사업명	탄소포인트제 가입가구 인센티브 지급
사업내용	과거 2년간 월별 전기 평균사용량과 현재사용량을 비교하여 절감 비율에 따라 탄소포인트를 부여
사업기간	2018년01월01일 ~ 2022년12월31일
지원형태	자치단체보조
지원조건	탄소포인트제 참여자(개별가정 약 700세대, 아파트 2단지)
시행주체	홍천군(환경위생과)

사업명	비산업부문 사업장 온실가스 진단컨설팅
사업내용	비산업 부문 사업장(가정, 상가, 등) 온실가스 진단컨설팅 사업 추진
사업기간	2018년01월01일 ~ 2022년12월31일
지원형태	민간보조
지원조건	민간주도형 자발적 녹색생활 실천운동을 전개할 수 있는 단체 재정비율 : 국비 50%, 군비 50%
시행주체	홍천군(환경위생과)

사업명	운행경유차 배출가스 저감사업
사업내용	노후경유차 폐차 지원
사업기간	2018년01월01일 ~ 2022년12월31일
지원형태	민간보조
지원조건	국비 50%, 지방비 50%(도비 30%, 군비 70%)
시행주체	홍천군(환경위생과)

사업명	천연가스차량 연료비 지원
사업내용	고정식 충전소 연료비 보조(충전 기준대수 미만 충전 시 월별 보조금 지원: 512,540원/대)
사업기간	2018년01월01일 ~ 2022년12월31일
지원형태	민간보조
지원조건	재원비율: 국비 50%, 도비 15%, 군비 35%
시행주체	홍천군(환경위생과)

사업명	어린이통학차량 LPG차 전환 지원사업
사업내용	어린이 통학차량으로 사용되고 있는 15인승 이하(소형) 경유차량을 LPG차로 전환할 수 있도록 보조금 지원
사업기간	2018년01월01일 ~ 2022년12월31일
지원형태	직접수행
지원조건	어린이통학차량 중 소형 경유차를 폐차하면서 동일 용도로 사용하기 위해 LPG 신차를 구입하는 어린이 통학차량 신고자 2009년 이전 등록된 차량을 대상으로 노후된 차량부터 우선 지원 노후 경유차 조기폐차 지원금 및 DPF 부착 지원 신청자는 지원대상 제외
시행주체	홍천군

사업명	전기이륜차 보급
사업내용	전기이륜차 구입 보조금 지급 : 250만원 * 3대
사업기간	2018년01월01일 ~ 2022년12월31일
지원형태	민간보조
지원조건	홍천군 관내 거주자
시행주체	홍천군(환경위생과)

사업명	천연가스차량 구입
사업내용	천연가스 청소차 구입비 보조금 27,000천원 * 2대
사업기간	2018년01월01일 ~ 2022년12월31일
지원형태	직접수행
지원조건	재원비율 : 국비 50%, 도비 15%, 군비 35%
시행주체	홍천군

정책사업목표

4. 생활쓰레기의 신속한 처리로 쾌적한 생활환경을 제공한다.

(1) 주요내용

- 생활쓰레기 수집 운반 및 처리
- 폐기물처리시설 관리운영
- 영농폐기물 수집 장려금
- 행락철 쓰레기 관리 등

(2) 성과지표 및 목표치 설정

< 성과지표별 목표치 설정 >

성과지표(단위)	지표 유형	가중치	실적 및 목표치					측정산식 또는 측정방법	자료수집 방법/출처	
			구분	'16	'17	'18	'19			'20
슬레이트 처리지원(동)	핵심	80	목표	180	180	180	180	180	슬레이트 처리지원 동수	슬레이트 처리지원 동수
			실적	234	250					
영농폐기물 처리지원(톤)	일반	20	목표	2,300	2,300	2,300	2,300	2,300	영농폐기물 수집 양	영농폐기물 수집 양
			실적	2,929	1,873					

< 성과지표별 목표치 설정 근거 >

- 슬레이트 처리지원
 - 슬레이트 처리지원 양
- 영농폐기물 처리지원
 - 영농폐기물 수집 양

단위사업

4-1. 쾌적한 생활환경조성

□ 목적 및 주요내용

○ 목적

- 우리군에서 발생하는 생활폐기물의 신속한 수집운반으로 쾌적한 생활환경 제공

○ 주요내용

- 생활폐기물 수집운반, 매립시설 관리, 음식물쓰레기 개별계량장비 구축, 행락철 쓰레기관리

□ 관련 예산사업 내역

(단위:개, 백만원)

사업명	회계구분	'16결산	'17예산	'18예산	비고 (세부사업수)
쾌적한 생활환경조성	일반회계	4,612	5,037	5,264	11
폐수배출시설 관리		3	3	3	
생활폐기물 처리 지원		392	264	316	
청소업무 민간위수탁 관리		3,316	3,705	3,706	
종량제봉투 제작 보급 및 관리		220	185	184	
쓰레기 분리수거		55	93	167	
쓰레기불법투기 신고포상		0	1	4	
사용종료 매립시설 관리		0	1	1	
매립장 운영 지원		45	153	5	
슬레이트 처리지원		581	628	635	
환경오염행위 신고포상		0	3	3	
도로재비산먼지 저감사업		0	0	240	

□ 관련 예산사업 개요

사업명	폐수배출시설 관리
사업내용	폐수처리업소 지도점검(여비) : 3,400천원/연간
사업기간	2018년01월01일 ~ 2022년12월31일
지원형태	직접수행
지원조건	없음
시행주체	홍천군(환경위생과)

사업명	생활폐기물 처리 지원
사업내용	주요 행락지 쓰레기 수거사업 실시 생활폐기물 처리 홍보물 제작 및 소모품 구입 불법쓰레기 수거 및 지도 단속(기동처리반 운영) - 쓰레기 불법투기 감시용 CCTV 설치 및 화질 개선 - 음식물쓰레기 개별계량장비 도입
사업기간	2018년01월01일 ~ 2022년12월31일
지원형태	직접수행
지원조건	없음
시행주체	홍천군(환경위생과)

사업명	청소업무 민간위수탁 관리
사업내용	청소업무 민간 위수탁관리 1 식 생활쓰레기 수집운반 대행 : 1구역, 2구역, 음식물쓰레기 생활쓰레기 수집운반 대행업체 평가용역
사업기간	2018년01월01일 ~ 2022년12월31일
지원형태	기타
지원조건	청소업무 민간위수탁
시행주체	홍천군(환경위생과)

사업명	종량제봉투 제작 보급 및 관리
사업내용	일반용, 음식물, 재사용, 공공용봉투 제작 및 판매
사업기간	2018년01월01일 ~ 2022년12월31일
지원형태	직접수행
지원조건	종량제봉투제작
시행주체	홍천군(환경위생과)

사업명	쓰레기 분리수거
사업내용	피서철 하천변 쓸개 수거함 구입 및 설치 음식물쓰레기 수거용기 구입 및 설치 음식물쓰레기 개별계량장비 운영비
사업기간	2018년01월01일 ~ 2022년12월31일
지원형태	직접수행
지원조건	없음
시행주체	홍천군(환경위생과)

사업명	쓰레기불법투기 신고포상
사업내용	쓰레기 무단투기 신고포상금 지급
사업기간	2018년01월01일 ~ 2022년12월31일
지원형태	직접수행
지원조건	쓰레기불법투기 신고 폐기물 불법투기 등 위반행위가 있는 날부터 10일 이내 신고서 작성하여 입증 증거물과 함께 제출 신고자의 주민등록이 신고일로부터 6월 이전 홍천군에 등재되어 있어야 함 위반행위 유형별 연간 각 2건에 한함, 신고 건이 과태료 처분을 받은 건에 한함
시행주체	홍천군(환경위생과)

사업명	사용종료 매립시설 관리
사업내용	사용종료매립시설 유지관리 및 침출수 처리, 사용종료매립시설 전기료, 사용종료 매립장 주변 환경영향조사 및 정밀조사
사업기간	2018년01월01일 ~ 2022년12월31일
지원형태	직접수행
지원조건	없음
시행주체	홍천군(환경위생과)

사업명	매립장 운영 지원
사업내용	매립장 및 매립장비, 매립장 관리동 운영비 매립장 침출수 수질검사 매립장 방역약품 구입 및 방역
사업기간	2018년01월01일 ~ 2022년12월31일
지원형태	직접수행
지원조건	매립시설 관리비용
시행주체	홍천군(환경위생과)

사업명	슬레이트 처리지원
사업내용	노후슬레이트 처리지원 1식 연계사업(주택개량 및 빈집정비)
사업기간	2018년01월01일 ~ 2022년12월31일
지원형태	직접수행
지원조건	노후슬레이트 주택
시행주체	홍천군(환경위생과)

사업명	환경오염행위 신고포상
사업내용	포상금 지급기준에 따라 1건당 최저 3만원에서 최고 300만원 지급
사업기간	2018년01월01일 ~ 2022년12월31일
지원형태	직접수행
지원조건	환경법위반행위 신고에 따른 규정에 따라 지급
시행주체	홍천군(환경위생과)

사업명	도로재비산먼지 저감사업
사업내용	도로재비산먼지 저감용 청소차량 구입·운영
사업기간	2018년01월01일 ~ 2022년12월31일
지원형태	직접수행
지원조건	홍천군 관내 비산먼지 정화용 청소차량
시행주체	홍천군(환경위생과)

단위사업

4-2. 자원순환 인프라구축

□ 목적 및 주요내용

○ 목적

- 우리군에서 발생하는 폐기물 적법처리로 환경오염 방지 및 쾌적한 생활환경 제공

○ 주요내용

- 생활폐기물처리시설 운영관리, 영농폐기물 수집장려금 지원, 슬레이트처리지원사업

□ 관련 예산사업 내역

(단위:개, 백만원)

사업명	회계구분	'16결산	'17예산	'18예산	비고 (세부사업수)
자원순환 인프라구축	일반회계	4,357	4,807	5,167	7
폐기물 처리관리		3	4	5	
농촌폐기물 수집장려금		425	500	500	
농촌폐비닐 수거보상금		27	29	29	
공동집하장 확충지원 (농촌폐비닐)		201	128	128	
생활폐기물처리시설관리		3,701	4,116	4,387	
영농폐기물 집하장 보수		0	30	30	
재활용 동네마당 설치 지원사업		0	0	88	

□ 관련 예산사업 개요

사업명	폐기물 처리관리
사업내용	자원순환 관련 업무 추진여비
사업기간	2018년01월01일 ~ 2022년12월31일
지원형태	직접수행
지원조건	자원순환 관련 업무 출장
시행주체	홍천군(환경위생과)

사업명	농촌폐기물 수집장려금
사업내용	농촌폐기물 수집장려금 지급
사업기간	2018년01월01일 ~ 2022년12월31일
지원형태	직접수행
지원조건	농촌폐비닐, 농약용기류 수거
시행주체	홍천군

사업명	농촌폐비닐 수거보상금
사업내용	농촌폐비닐 수거 : 연간 4,190,000kg
사업기간	2018년01월01일 ~ 2022년12월31일
지원형태	자치단체보조
지원조건	농촌폐비닐 1kg당 10원
시행주체	홍천군(환경위생과)

사업명	공동집하장 확충지원(농촌폐비닐)
사업내용	영농폐기물 집하장 설치
사업기간	2018년01월01일 ~ 2022년12월31일
지원형태	직접수행
지원조건	자체재원 100%
시행주체	홍천군(환경위생과)

사업명	생활폐기물처리시설관리
사업내용	생활폐기물처리시설(소각장 및 공공재활용기반시설)위탁운영관리 생활폐기물 처리시설 등 관련시설의 운전 및 제반사항 유지관리 생활폐기물처리시설의 부대시설 관리(폐기물류처리장 및 적치장 등) - 소각시설1호기 대보수 기간 중 소각폐기물 위탁처리
사업기간	2018년01월01일 ~ 2022년12월31일
지원형태	기타
지원조건	생활폐기물처리시설 위탁운영
시행주체	홍천군(환경위생과)

사업명	소각시설 설치(대보수)
사업내용	1호기 소각시설 소각로 및 방지시설 대보수
사업기간	2018년01월01일 ~ 2018년07월31일
지원형태	직접수행
지원조건	소각시설 대보수
시행주체	홍천군(환경위생과)

사업명	영농폐기물 집하장 보수
사업내용	집하장 시설 보수
사업기간	2018년01월01일 ~ 2022년12월31일
지원형태	직접수행
지원조건	읍면사무소 선정
시행주체	홍천군(환경위생과)

사업명	재활용 동네마당 설치 지원사업
사업내용	거점수거시설(재활용 분류시설) 4개소 설치
사업기간	2018년01월01일 ~ 2019년12월31일
지원형태	직접수행
지원조건	농촌의 단독주택 밀집지역 등 분리배출이 취약한 지역
시행주체	홍천군(환경위생과)

정책사업목표

5. 하수처리 및 환경기초시설 개량으로 깨끗한 환경 인프라를 구축한다.

(1) 주요내용

- 공공 및 마을하수의 안정적 처리
- 환경기초시설의 효율적 운영관리
- 환경기초시설 운영지원
- 하수도관리

(2) 성과지표 및 목표치 설정

< 성과지표별 목표치 설정 >

성과지표(단위)	지표 유형	가중치	실적 및 목표치					측정산식 또는 측정방법	자료수집 방법/출처	
			구분	'16	'17	'18	'19			'20
환경기초시설 처리(건)	핵심	60	목표	5	7	6	8	8	환경기초시설 처리 건수	사업완료 확인서 및 정산서
			실적	5	6					
하수관로 준설 및 보수(건)	일반	40	목표	11	10	10	10	10	하수관로 준설 및 보수 건수	사업완료 확인서 및 정산서
			실적	11	6					

< 성과지표별 목표치 설정 근거 >

- 환경기초시설 처리
 - 환경기초시설 대수선사업 계획 건수 중 완료 건수
- 하수관로 준설 및 보수
 - 하수관로 준설계획 건수 대비 실시 건수

단위사업

5-1. 환경기초시설운영 지원

□ 목적 및 주요내용

○ 목적

- 하수도 준설계획에 의거 우기시 침수피해방지를 위한 준설공사 시행
- 오수관로, 맨홀펌프장 및 하수처리장 준설 시행으로 악취, 배수불량 등 지역주민 생활불편 해소 및 유지관리

○ 주요내용

- 하수관로 세정 및 준설
- 맨홀펌프장, 중계펌프장, 하수처리장 준설

□ 관련 예산사업 내역

(단위:개, 백만원)

사업명	회계구분	'16결산	'17예산	'18예산	비고 (세부사업수)
환경기초시설운영 지원	수질개선 특별회계	8,236	9,384	9,471	4
환경기초시설 운영		1,403	1,754	1,608	
환경기초시설 민간위탁 운영		4,222	4,114	4,517	
환경기초시설 대수선비		1,204	1,616	1,446	
환경순환형 가축분뇨공공 처리 자원화시설 운영		1,407	1,900	1,900	

□ 관련 예산사업 개요

사업명	환경기초시설 운영
사업내용	환경기초시설 유지보수 및 관리 업무추진 사무용품, 소모성물품 구입 및 환경기초시설 공공요금 지출 하수도사업 업무추진여비
사업기간	2018년01월01일 ~ 2022년12월31일
지원형태	직접수행
지원조건	기금 75%, 군비 25%
시행주체	홍천군(환경위생과)

사업명	환경기초시설 민간위탁 운영
사업내용	환경기초시설 민간위탁 : 공공하수처리시설 2개소, 분뇨처리시설 1개소, 소규모 마을하수처리시설 38개소 (중계펌프장 1개소, 배수펌프장 1개소)
사업기간	2018년01월01일 ~ 2022년12월31일
지원형태	기타
지원조건	한강수계기금 75%, 군비 25%
시행주체	홍천군(환경위생과)

사업명	환경기초시설 대수선비
사업내용	환경기초시설 보수 및 설치
사업기간	2018년01월01일 ~ 2022년12월31일
지원형태	직접수행
지원조건	한강수계기금 75% 지원
시행주체	홍천군(환경위생과)

사업명	환경순환형 가축분뇨공공처리 자원화시설 운영
사업내용	혐기성 소화, 정제설비 및 폐수처리설비 운영
사업기간	2018년01월01일 ~ 2022년12월31일
지원형태	기타
지원조건	기금 70%, 군비 30%
시행주체	홍천군(환경위생과)

□ 목적 및 주요내용

○ 목적

- 공공 및 마을하수의 안정적 처리
- 홍천강 수질개선 및 수자원 보호 극대화
- 하수관거시설의 체계적인 유지관리 시스템 구축
- 주거환경개선 및 주민복지 증진에 기여

○ 주요내용

- 하수처리장 확충사업
- BTL하수관거 민간위탁금
- 농어촌마을하수도정비
- 비점오염저감사업
- 흙탕물 저감사업 유지 관리
- 생태하천 복원사업
- 공공하수도 설치 및 개보수

□ 관련 예산사업 내역

(단위:개, 백만원)

사업명	회계구분	'16결산	'17예산	'18예산	비고 (세부사업수)
수질개선지원사업	수질개선 특별회계	11,331	12,477	6,663	8
하수관거정비BTL임대료		2,907	2,813	2,813	
BTL하수관거 운영비		771	800	800	
비점오염저감사업(내면 자운지구 침사지)		2,500	913	587	
흙탕물저감사업 유지관리		211	270	270	
공공하수도 설치 및 개보수		741	600	600	
농어촌마을하수도(노천외7)		4,201	963	194	
농어촌마을하수도(풍암외9)		0	5,117	684	
하오안리 외 2개소 하수관로 정비사업		0	1,000	715	

□ 관련 예산사업 개요

사업명	하수관거정비BTL임대료
사업내용	사업기간 : 2011. 01. 26 ~ 2031. 01.25 총사업비 : 62,054백만원 사업시행자 : 흥천에코라인(주)
사업기간	2018년01월01일 ~ 2022년12월31일
지원형태	기타
지원조건	국고보조금 : 70%
시행주체	흥천군(환경위생과)

사업명	BTL하수관거 운영비
사업내용	BTL하수관거정비사업 운영비지급 금 800,000천원 운영사 : (주)에코라인
사업기간	2018년01월01일 ~ 2022년12월31일
지원형태	기타
지원조건	자체 자원
시행주체	흥천군(환경위생과)

사업명	비점오염저감사업(내면 자운지구 침사지)
사업내용	론생백 배수로 설치 1식 론생백 쌓기 1식 식생수로관 설치 1식 론생 리핑 네트 설치 1식
사업기간	2018년01월01일 ~ 2022년12월31일
지원형태	직접수행
지원조건	한강수계상수원 수질개선 및 주민지원 등에 관한법을 제 22조에 의한 총사업비에 대한 기금 지원 70 %
시행주체	흥천군(환경위생과)

사업명	흙탕물저감사업 유지관리
사업내용	비점오염원 저감시설 운영관리 용역 1식, 침사지 준설공사 1식
사업기간	2018년01월01일 ~ 2022년12월31일
지원형태	직접수행
지원조건	한강수계기금 70%, 군비 30%
시행주체	흥천군(환경위생과)

사업명	공공하수도 설치 및 개보수
사업내용	하수도 시설 보수 소규모배수설비 설치 하수관로 설치 하수도준설
사업기간	2018년01월01일 ~ 2022년12월31일
지원형태	직접수행
지원조건	하수도원인자부담금 재원
시행주체	홍천군(환경위생과)

사업명	농어촌마을하수도(노천외7)
사업내용	노천 외 7개소 마을하수처리장 개량
사업기간	2015년01월01일 ~ 2019년12월31일
지원형태	자치단체보조
지원조건	국비 30%, 기금 42%, 군비 28%
시행주체	홍천군(환경위생과)

사업명	농어촌마을하수도(풍암외9)
사업내용	공법 개량
사업기간	2016년01월01일 ~ 2020년12월31일
지원형태	자치단체보조
지원조건	국가보조금 대비 지방비 확보
시행주체	홍천군(환경위생과)

사업명	하오안리 외 2개소 하수관로 정비사업
사업내용	하수관로 확장
사업기간	2017년01월01일 ~ 2019년12월31일
지원형태	자치단체보조
지원조건	국비 70% 지방비 30%
시행주체	홍천군(환경위생과)

□ 목적 및 주요내용

○ 목적

- 집중호우 시 홍천읍 시가지 침수피해 방지를 위한 배수펌프장 운영지원 및 유지보수

○ 주요내용

- 홍천읍 배수펌프장 보수, 퇴적토 준설 및 제추작업 등 시설물 관리

□ 관련 예산사업 내역

(단위:개, 백만원)

사업명	회계구분	'16결산	'17예산	'18예산	비고 (세부사업수)
하수도 관리	일반회계	22	37	37	1
배수펌프장 운영 및 유지보수		22	37	37	

□ 관련 예산사업 개요

사업명	배수펌프장 운영 및 유지보수
사업내용	배수펌프장 운영 및 유지보수 배수펌프장 공공운영비 지출
사업기간	2018년01월01일 ~ 2022년12월31일
지원형태	직접수행
지원조건	자체 자원
시행주체	홍천군(환경위생과)

정책사업목표

6. 안전한 위생업소 관리로 건강하고 쾌적한 삶을 제공한다.

(1) 주요내용

- 식품수거 및 위생검사 재료 구입
- 음식문화 개선 및 식중독 예방 홍보물 제작
- 어린이 급식관리 지원센터 운영
- 우수업소 쓰레기종량제 봉투 지원 및 지하수 검사 수수료 지원
- 어린이 식품안전보호구역 관련 전담 관리원 운영

(2) 성과지표 및 목표치 설정

< 성과지표별 목표치 설정 >

성과지표(단위)	지표 유형	가중치	실적 및 목표치					측정산식 또는 측정방법	자료수집 방법/출처	
			구분	'16	'17	'18	'19			'20
유통식품 안전관리(건)	핵심	60	목표	255	260	120	120	120	유통식품 수거검사 건수	보고서
			실적	138	130					
어린이 식품안전보호구역 안전관리(건)	일반	40	목표	170	195	195	195	195	전담관리원 감시 건수	보고서
			실적	170	195					

< 성과지표별 목표치 설정 근거 >

- 유통식품 안전관리
 - 유통식품 수거검사 건수
- 어린이 식품안전보호구역 안전관리
 - 전담관리원 감시 건수

단위사업

6-1. 식품안전관리 및 위생수준 선진화

□ 목적 및 주요내용

○ 목적

- 사업예산을 통해 어린이 먹을거리 안전관리 강화와 식중독 예방을 통한 군민의 안심 먹거리 정책을 도모하고 효율적인 모범음식점의 업소관리를 통한 대외적인 흥천군 이미지 함양

○ 주요내용

- 식품수거 및 위생검사 재료 구입, 음식문화 개선 및 식중독 예방 홍보물 제작, 수질검사용 멸균병 채수 구입, 우수업소 쓰레기종량제 봉투 지원 및 지하수 검사 수수료 지원, 어린이 식품안전보호구역 관련 전담관리원 운영

□ 관련 예산사업 내역

(단위:개, 백만원)

사업명	회계구분	'16결산	'17예산	'18예산	비고 (세부사업수)
식품안전관리 및 위생수준 선진화	일반회계	394	652	582	9
부정불량식품 및 식중독 예방		30	33	33	
모범음식점 관리		19	42	39	
어린이 급식관리지원센터 설치운영		209	200	200	
식품안전 감시 및 대응		4	4	3	
식품위생업소 지원		83	83	93	
음식·숙박업소 환경개선 지원		49	280	196	
위생부서 공용차량 관리		0	0	3	
어린이기호식품 전담관리원 운영		0	10	10	
식품 HACCP컨설팅비 지원		0	0	6	

□ 관련 예산사업 개요

사업명	부정불량식품 및 식중독 예방
사업내용	식품위생 홍보물 제작 2회, 식품안전 업무추진 여비, 식품수거 및 위생검사 12회 부정불량식품 신고포상금제 운영 연중
사업기간	2018년01월01일 ~ 2022년12월31일
지원형태	직접수행
지원조건	'부정불량식품등의 신고포상금운영지침' 및 '「건강기능식품에 관한 법률」 위반행위신고포상금운영지침'에 따라
시행주체	흥천군(환경위생과)

사업명	모범음식점 관리
사업내용	쓰레기종량제 봉투 지원 지하수 수질검사 수수료 지원
사업기간	2018년01월01일 ~ 2022년12월31일
지원형태	직접수행
지원조건	모범음식점, 군장병활인업소
시행주체	홍천군(환경위생과)

사업명	어린이 급식관리지원센터 설치운영
사업내용	홍천군급식관리지원센터 운영
사업기간	2018년01월01일 ~ 2022년12월31일
지원형태	민간보조
지원조건	위탁기관 지원
시행주체	홍천군(환경위생과)

사업명	식품안전 감시 및 대응
사업내용	시니어 감시원 활동비 지원 46회 갤럭시탭 통신비 12회
사업기간	2018년01월01일 ~ 2022년12월31일
지원형태	직접수행
지원조건	사업목적에 부합함
시행주체	홍천군(환경위생과)

사업명	식품위생업소 지원
사업내용	(사)한국외식업중앙회 홍천군지부 앞치마지원 (사)한국추출가공식품업중앙회 홍천군지부 박스, 파우치 지원
사업기간	2018년01월01일 ~ 2022년12월31일
지원형태	민간보조
지원조건	지방보조금 지원에 적합한 단체 지원
시행주체	홍천군(환경위생과)

사업명	음식·숙박업소 환경개선 지원
사업내용	2018 평창동계올림픽 성공개최를 위한 음식·숙박업소 환경개선 추진
사업기간	2018년01월01일 ~ 2022년12월31일
지원형태	민간보조
지원조건	음식업소 : 일반음식점 중 신청 업소 숙박업소 : 공중위생관리법 제2조에 따른 숙박업소
시행주체	홍천군(환경위생과)

사업명	위생부서 공용차량 관리
사업내용	식품 및 공중위생 민원 현장 업무 처리 등
사업기간	2018년01월01일 ~ 2022년12월31일
지원형태	직접수행
지원조건	위생부서 공용차량에 한함
시행주체	홍천군(환경위생과)

사업명	어린이기호식품 전담관리원 운영
사업내용	위생상태가 불량하거나 위해 우려가 있는 어린이 기호식품에 대한 감시 영업자가 지켜야 할 기본안전수칙 위주 점검
사업기간	2018년01월01일 ~ 2022년12월31일
지원형태	직접수행
지원조건	감시원활동비
시행주체	홍천군(환경위생과)

사업명	식품 HACCP컨설팅비 지원
사업내용	HACCP 컨설팅비 지원
사업기간	2018년01월01일 ~ 2018년12월31일
지원형태	민간보조
지원조건	HACCP 인증
시행주체	홍천군(환경위생과)

농업정책과

전략목표	농가소득 보전 및 농업의 현대화를 통해 농산물 유통경쟁력을 강화한다
[소관부서]	농업정책과

1. 기본방향

- 농업인의 소득과 삶의 질 향상을 위해서 고품질 농·특산물 생산 지원
- 농가의 경쟁력 강화 및 유통망을 안정적으로 구축
- 미래지향 농업기반시설 구축으로 풍요롭고 살맛나는 농촌건설

< 정책사업목표 현황 >

(단위:개, 백만원)

정책사업목표	성과 지표수	단위 사업수	예산액
농가소득 보전 및 농업의 현대화를 통해 농산물 유통경쟁력을 강화한다	2	5	23,626
농업경쟁력 강화를 위해 농업용수 개발 및 체계적인 농업생산기반시설을 구축한다.	2	2	7,894

2. 조직 및 인력현황

(단위 : 명)

부서명	정원				현원	계단위 직제명
	계	4급이상	5급	6급이하		
계	19	0	1	18	18	
농업정책과	19	0	1	18	18	농업행정담당, 농산지원담당, 인삼특작담당, 농업유통담당, 기반조성담당

3. 예산현황

(단위 : 백만원, %)

구 분	예 산 액		전년도예산액		비교증감	
	구성비	구성비	구성비	증감률		
계	32,553	100.00 %	29,910	100.00 %	2,644	8.84%
정책사업	31,519	96.82 %	29,879	99.90 %	1,640	5.49%
행정운영경비	34	0.10 %	30	0.10 %	3	11.50%
인력운영비	0	0.00 %	0	0.00 %	0	0.00%
기본경비	34	0.10 %	30	0.10 %	3	11.50%
재무활동	1,000	3.07 %	0	0.00 %	1,000	순증

정책사업목표

1. 농가소득 보전 및 농업의 현대화를 통해 농산물 유통경쟁력을 강화한다

(1) 주요내용

- 농가소득 보전
 - 쌀, 밭, 조건불리, 친환경직불제 지원
- 농특산물 판매유통 및 홍보 지원
 - 이동형 로컬푸드 차량지원, 농산물 소규모가공시설 지원 등

(2) 성과지표 및 목표치 설정

< 성과지표별 목표치 설정 >

성과지표(단위)	지표 유형	가중치	실적 및 목표치					측정산식 또는 측정방법	자료수집 방법/출처	
			구분	'16	'17	'18	'19			'20
농산물 직거래 판매 증가율(%)	핵심	60	목표	2	3	4	4	5	(금년 직거래 판매액-전년 직거래판매액)/전년 직거래 판매액*100	직거래장터 개최 및 참여결과 수집
			실적	20	10					
직불제 지급액 증가율(%)	일반	40	목표	1	1	2	2	3	(금년지급액-전년지급액)/전년지급액*100	agr ix, 이호조
			실적	3	1					

< 성과지표별 목표치 설정 근거 >

- 농산물 직거래 판매 증가율
 - 농산물 직거래장터 및 로컬푸드 직매장 판매증가율
- 직불제 지급액 증가율
 - 직불제 지급액 증가율(금년실적 및 전년실적에 따라 성과측정)

단위사업

1-1. 농업인 삶의 질 향상

□ 목적 및 주요내용

○ 목적

- 차별화된 미래지향적 농업발전 지원

○ 주요내용

- 우수 농업인력 육성
- 농업인 삶의 질 향상

□ 관련 예산사업 내역

(단위:개, 백만원)

사업명	회계구분	'16결산	'17예산	'18예산	비고 (세부사업수)
농업인 삶의 질 향상	일반회계	1,019	1,476	1,423	14
농업경쟁력 강화		87	59	59	
전문농업인 농업 유통정보지 보급		67	78	71	
농업인 고교생자녀 학자금 지원사업		239	280	192	
농가도우미지원사업		12	12	13	
농촌총각 결혼 지원		1	5	5	
농촌여성 결혼이민자 모국방문 지원		7	17	13	
농업인 재해공제금 지원		143	150	150	
농업인 육성지원		118	102	90	
농업인의 날 행사		40	0	40	
여성농업인 복지바우처 지원 사업		70	110	134	
6차산업 활성화 지원		235	0	15	
시군창의(문화터미널)		0	663	490	
6차산업 지역단위 네트워크 구축 지원		0	0	120	
외국인 근로자 근로편익 개선		0	0	30	

□ 관련 예산사업 개요

사업명	농업경쟁력 강화
사업내용	농업경영인 해외연수, 농정심의위원회 수당, 농업인 삶의 질 향상을 위한 각종 지원사업 추진
사업기간	2018년01월01일 ~ 2022년12월31일
지원형태	직접수행
지원조건	군비 100%
시행주체	홍천군(농업정책과)

사업명	전문농업인 농업 유통정보지 보급
사업내용	농업 유통정보지 보급
사업기간	2018년01월01일 ~ 2022년12월31일
지원형태	직접수행
지원조건	도비 20%, 군비 80%
시행주체	홍천군(농업정책과)

사업명	농업인 고교생자녀 학자금 지원사업
사업내용	농업인중 교육인적자원부장관이나 시도교육감이 인정하는 고등학교에 재학하는 자녀를 직접 부양하는 손자녀, 동생이 있는 농업인인 경우 지원
사업기간	2018년01월01일 ~ 2022년12월31일
지원형태	직접수행
지원조건	도비 15%, 군비 85%
시행주체	홍천군(농업정책과)

사업명	농가도우미지원사업
사업내용	출산으로 영농중단시 영농을 대행할 농가도우미 인건비 지원 출산예정일 전후 90일중 90일 범위내에서 1일 지원기준단가 61,000원 지원
사업기간	2018년01월01일 ~ 2022년12월31일
지원형태	직접수행
지원조건	도비 20% 군비 60% 자부담 20%
시행주체	홍천군(농업정책과)

사업명	농촌총각 결혼 지원
사업내용	국제결혼을 한 남자 농업인에 대하여 결혼비용 일부 지원 (항공료, 체재비, 맞선비용 등)
사업기간	2018년01월01일 ~ 2022년12월31일
지원형태	직접수행
지원조건	도비20%, 군비50%, 자부담30%(1인당 525만원)
시행주체	홍천군(농업정책과)

사업명	농촌여성 결혼이민자 모국방문 지원
사업내용	항공료 및 체재비 지원
사업기간	2018년01월01일 ~ 2022년12월31일
지원형태	직접수행
지원조건	도비20%, 군비80%
시행주체	홍천군(농업정책과)

사업명	농업인 재해공제금 지원
사업내용	농업人公제 보험료 일부지원(20%)
사업기간	2018년01월01일 ~ 2022년12월31일
지원형태	직접수행
지원조건	국비 50%. 군비 20%, 농협 20%, 농가부담 10%
시행주체	홍천군(농업정책과)

사업명	농업인 육성지원
사업내용	농업경영인 강원도대회 참가비 지원, 여성농업인 전국대회 참가 지원, 농업인단체 교육, 농업경영인, 여성농업인 교육, 농업경영인 영농활동지원
사업기간	2018년01월01일 ~ 2022년12월31일
지원형태	직접수행
지원조건	군비 100%
시행주체	홍천군(농업정책과)

사업명	농업인의 날 행사
사업내용	매년 11월 11일 농업인의 날을 기념하고 농업인의 단합 및 노고 위로를 위한 행사 추진
사업기간	2018년01월01일 ~ 2022년12월31일
지원형태	민간보조
지원조건	군비 100%
시행주체	홍천군(농업정책과)

사업명	여성농업인 복지바우처 지원 사업
사업내용	여성농업인의 문화, 여행, 스포츠 활동 부문 지원(20개 업종) 가구당 1명 기준 연간 12만원(자부담 2만원 포함)
사업기간	2018년01월01일 ~ 2022년12월31일
지원형태	직접수행
지원조건	홍천군 주소를 두고 관내에 거주하며 실제 영농에 종사하는 여성농업인으로 25세-65세 미만자 가구당 농지소유면적(세대원 합산)이 5ha 미만인 농가또는 이에 준하는 축산.임업경영 가구
시행주체	홍천군(농업정책과)

사업명	6차산업 활성화 지원
사업내용	기존 가공 및 체험 시설물의 일부(내·외부) 환경개선비 가공품, 체험프로그램의 온·오프라인 홍보 및 판촉비 시제품 생산, 디자인 개발, 체험프로그램 개발비 등
사업기간	2018년01월01일 ~ 2022년12월31일
지원형태	민간보조
지원조건	직접 농산물을 생산하는 경영체가 부족한 부분을 보완하여 『1차×2차×3차』 형태의 6차산업화를 추진하고자 하는 경영체 가공에 사용되는 주원료의 50%이상을 경영체가 직접 생산하여야 하고, 나머지는 해당지역(연접 사군 포함) 생산된 농산물 사용 원칙
시행주체	홍천군(농업정책과)

사업명	시군창의(문화터미널)
사업내용	차별화된 지역 네트워크 모델 개발 농촌체험, 문화, 농특산물 판매 소득화시스템 등
사업기간	2016년01월01일 ~ 2018년12월31일
지원형태	직접수행
지원조건	국비 70%, 군비 30%
시행주체	홍천군(농업정책과)

사업명	6차산업 지역단위 네트워크 구축 지원
사업내용	역량강화 사업, 시장조사 및 홍보, 공동마케팅 추진
사업기간	2017년01월01일 ~ 2018년12월31일
지원형태	민간보조
지원조건	국비 50%, 도비 9%, 군비 21%, 자부담 20%
시행주체	홍천군(농업정책과)

사업명	외국인 근로자 근로편익 개선
사업내용	외국인 계절근로자 산재보험료 지원
사업기간	2018년01월01일 ~ 2022년12월31일
지원형태	직접수행
지원조건	도비 30%, 군비 70%
시행주체	홍천군(농업정책과)

단위사업

1-2. 행복한 농촌지원

□ 목적 및 주요내용

○ 목적

- 농촌체험관광 활성화

○ 주요내용

- 기업형새농촌, 팸투어, 소규모수학여행단유치지원사업, 지역축제지원, 경관농업 등

□ 관련 예산사업 내역

(단위:개, 백만원)

사업명	회계구분	'16결산	'17예산	'18예산	비고 (세부사업수)
행복한 농촌지원	일반회계	1,758	815	848	14
기업형 새농촌 추진		1,487	4	65	
농촌체험관광 팸투어 지원		30	30	20	
농촌체험관광 활성화 지원		8	12	10	
1사1촌교류 행사지원		41	90	50	
농촌관광주체 육성지원(농촌축제)		20	12	22	
농촌관광 활력화 추진(농어촌민박활성화지원)		24	24	26	
소규모수학여행단 유치지원		23	30	30	
체험휴양마을 지역축제 참가지원		8	10	10	
농촌관광주체 육성지원(민박교육)		4	8	8	
체험마을리더 교육 지원(역량강화)		3	4	4	
농촌관광주체 육성지원(체험마을 보험가입)		4	7	7	
농촌관광주체 육성지원(사무장 채용)		106	101	114	
지역행복생활권 선도사업(연계협력사업)		0	393	393	
경관농업지원	0	90	90		

□ 관련 예산사업 개요

사업명	기업형 새농촌 추진
사업내용	시상식참석(행사실비보상), 평가 및 점검, 기초마을 지원, 도약마을 지원
사업기간	2018년01월01일 ~ 2022년12월31일
지원형태	직접수행
지원조건	군비 100%
시행주체	홍천군(농업정책과)

사업명	농촌체험관광 팸투어 지원
사업내용	농촌체험관광 관계자 팸투어 지원
사업기간	2018년01월01일 ~ 2022년12월31일
지원형태	민간보조
지원조건	군비 100%
시행주체	홍천군(농업정책과)

사업명	농촌체험관광 활성화 지원
사업내용	농산어촌체험관광사업을 추진하고 있는 마을 사무장 및 마을대표, 협의회 사무국장 등의 교육 참가에 따른 행사실비 보상금 지원 및 운영비, 홍보비 지원
사업기간	2018년01월01일 ~ 2022년12월31일
지원형태	직접수행
지원조건	군비 100%
시행주체	홍천군(농업정책과)

사업명	1사1촌교류 행사지원
사업내용	1사1촌교류행사(신규결연, 지속교류행사, 농산물판매행사)를 추진하는 마을 지원
사업기간	2018년01월01일 ~ 2022년12월31일
지원형태	직접수행
지원조건	군비 100%
시행주체	홍천군(농업정책과)

사업명	농촌관광주체 육성지원(농촌축제)
사업내용	농촌마을 지역축제 지원
사업기간	2018년01월01일 ~ 2022년12월31일
지원형태	민간보조
지원조건	국비 50%, 군비 50%
시행주체	홍천군(농업정책과)

사업명	농촌관광 활력화 추진(농어촌민박활성화지원)
사업내용	보조사업 범위 - 공동 홍보 기반마련을 위한 홈페이지 구축비 지원 ※ 지방자치단체 세출예산 집행기준(행안부 예규 제387호) - 계약 대행 - 구축된 홈페이지 홍보비 지원(예산범위 내) ※ 시장·군수와 민박협회 협의 결정 자부담 범위 - 홈페이지 유지·관리 : 웹호스팅 이용료, 도메인 사용료, 유지보수 등 기타 운영비 일체
사업기간	2018년01월01일 ~ 2022년12월31일
지원형태	민간보조
지원조건	도비 : 9,000천원, 군비 : 21,000천원
시행주체	홍천군(농업정책과)

사업명	소규모수학여행단 유치지원
사업내용	소규모 수학여행 유치지원
사업기간	2018년01월01일 ~ 2022년12월31일
지원형태	민간보조
지원조건	보조 100%
시행주체	홍천군(농업정책과)

사업명	체험휴양마을 지역축제 참가지원
사업내용	축제 참가 체험프로그램 홍보운영 지원
사업기간	2018년01월01일 ~ 2022년12월31일
지원형태	직접수행
지원조건	군비 100%
시행주체	홍천군(농업정책과)

사업명	농촌관광주체 육성지원(민박교육)
사업내용	농어촌민박 사업자 서비스, 안전교육
사업기간	2018년01월01일 ~ 2022년12월31일
지원형태	직접수행
지원조건	국비 50%, 군비 50%
시행주체	홍천군(농업정책과)

사업명	체험마을리더 교육 지원(역량강화)
사업내용	농어촌 산업화를 통하여 미래발전을 이끌어 갈 핵심리더 양성
사업기간	2018년01월01일 ~ 2022년12월31일
지원형태	직접수행
지원조건	국비 50%, 군비 30%, 자부담 20%
시행주체	홍천군(농업정책과)

사업명	농촌관광주체 육성지원(체험마을 보험가입)
사업내용	농어촌 산업화를 통하여 미래발전을 이끌어 갈 핵심리더 양성
사업기간	2018년01월01일 ~ 2022년12월31일
지원형태	민간보조
지원조건	국비 50%, 군비 30%, 자부담 20%
시행주체	홍천군(농업정책과)

사업명	농촌관광주체 육성지원(사무장 채용)
사업내용	농촌체험휴양마을 사무장 채용지원
사업기간	2018년01월01일 ~ 2022년12월31일
지원형태	민간보조
지원조건	국비 40%, 도비 10%, 군비 50%
시행주체	홍천군(농업정책과)

사업명	지역행복생활권 선도사업(연계협력사업)
사업내용	○ 농산물 친환경인증지원 ○ 특화농산물 가공제품 개발 및 공정지원 ○ 공동판매관 구축 ○ 온라인 직거래 활성화
사업기간	2018년01월01일 ~ 2018년12월31일
지원형태	직접수행
지원조건	국비 80%, 도비 6%, 군비 14%
시행주체	홍천군(농업정책과)

사업명	경관농업지원
사업내용	농지에 경관작물, 준경관작물 재배시 일반 농산물 재배에 준하는 보상금 지급
사업기간	2018년01월01일 ~ 2022년12월31일
지원형태	민간보조
지원조건	750원/㎡
시행주체	홍천군(농업정책과)

단위사업

1-3. 농가소득 증대 및 경영안정 지원

□ 목적 및 주요내용

○ 목적

- FTA, DDA 협상 등으로 농업분야 시장 개방이 확대됨에 따라 생산 농가 보호를 위한 쌀, 밭, 조건불리직불제 지원 및 식량작물 육성 및 지원, 밭작물 육성 및 지원, 감자분야 육성 및 지원, 친환경농업분야 육성 및 지원으로 농가 소득 증대 및 경영 안정 도모

○ 주요내용

- 농가소득보전사업, 흥천쌀경쟁력 생산 및 경쟁력강화사업, 농업환경유지 및 친환경농업육성, 밭작물육성 및 강화사업, 농업인 영농여건 개선사업

□ 관련 예산사업 내역

(단위:개, 백만원)

사업명	회계구분	'16결산	'17예산	'18예산	비고 (세부사업수)
농가소득 증대 및 경영안정 지원	일반회계	12,264	12,329	14,626	42
농업용 면세유 구입비 지원		944	791	550	
농기계등화장치 부착지원		39	33	33	
농기계종합보험 지원		35	12	12	
흥천쌀 경쟁력 강화 지원		536	159	236	
흥천쌀 생산자재 지원		423	525	429	
벼 못자리용 비닐하우스 지원		42	7	13	
벼육묘상자운반기공급		10	3	3	
강원 감자 자조금		44	25	8	
가공용감자 계약재배지원		4	3	6	
감자 광역브랜드 계열화 지원		43	97	14	
우량 씨감자 생산기반 조성		40	21	35	
찰옥수수명품화사업		0	50	125	
친환경 콩 재배단지 조성		0	0	1	
농업재해복구(농업재해보험)		32	10	10	
재해재난 지원		22	20	100	
쌀직불금 행정경비(국고)		15	18	18	
쌀소득보전 고정직접지불금(국고)		3,804	3,794	3,776	
밭농업직불금(국고)		971	1,018	1,150	
조건불리직불금(국고)		1,178	1,238	1,459	

사업명	회계구분	'16결산	'17예산	'18예산	비고 (세부사업수)
유기질비료 지원(국고)		2,608	2,597	2,781	
토양개량제 지원(국고)		798	798	732	
유기농업자재 지원(국고)		46	37	60	
친환경농업직불		163	220	200	
정부양곡관리비(지자체) 지원(국고)		3	3	3	
고령농업인 농작업비 지원		73	63	228	
친환경농업육성		15	21	13	
친환경농자재 공급		256	257	257	
친환경농산물인증촉진		62	48	36	
친환경농산물 포장재지원		24	18	12	
친환경실천농업인 전문기술 정보제공		1	1	1	
친환경농산물 공동물류시설 장비지원		15	0	15	
밭농업직불금 행정비 지원 (국고)		18	0	18	
조건불리직불제 운영비 지원		0	7	12	
농촌자원 복합산업화지원 (농산물 제조가공)		0	160	640	
강원쌀 소비촉진 지원		0	10	30	
보급중주산지 선별시설 장비 지원		0	220	233	
여성노약자 인력절감 장비 지원		0	26	38	
쌀전업농가 유통정보지 보급		0	3	3	
잡곡산업기반조성		0	17	20	
밭농업직불금(자체) 지원		0	0	610	
논타작물재배지원(국고)		0	0	476	
논 농업경영안정 직불금 지원		0	0	230	

□ 관련 예산사업 개요

사업명	농업용 면세유 구입비 지원
사업내용	사업대상 농업인으로 면세유 사용규모에 따라 유류별로 차등지원
사업기간	2018년01월01일 ~ 2022년12월31일
지원형태	민간보조
지원조건	사용규모별로 차등적용(1월 사업세부계획 도달후 추진) 도비 30%, 군비 70%
시행주체	홍천군(농업정책과)

사업명	농기계등화장치 부착지원
사업내용	농기계 안전사고가 빈번한 동력경운기, 트랙터 등에 등화장치 부착
사업기간	2018년01월01일 ~ 2022년12월31일
지원형태	직접수행
지원조건	국비 40%, 도비 18%, 군비 42%
시행주체	홍천군(농업정책과)

사업명	농기계종합보험 지원
사업내용	농업기계 보험 가입비 일부 지원
사업기간	2018년01월01일 ~ 2022년12월31일
지원형태	민간보조
지원조건	도비 18%, 군비 42%, 자부담 40%
시행주체	홍천군(농업정책과)

사업명	홍천쌀 경쟁력 강화 지원
사업내용	한국쌀 전업농대회 참가자 여비 보상, 공공비축미곡 예비점검원 보상, 포장재 지원, 소규모도정공장 시설현대화
사업기간	2018년01월01일 ~ 2022년12월31일
지원형태	직접수행
지원조건	군비50%, 자부담50%
시행주체	홍천군(농업정책과)

사업명	홍천쌀 생산자재 지원
사업내용	벼재배용상토 등 영농자재 지원 수도작용 비료 지원(맞춤형, 완효성 비료)
사업기간	2018년01월01일 ~ 2022년12월31일
지원형태	민간보조
지원조건	도비 20%, 군비 50%, 자부담 30% 군비 50%, 자부담 50%
시행주체	홍천군(농업정책과)

사업명	벼 못자리용 비닐하우스 지원
사업내용	벼 못자리용 비닐하우스 신축비 일부 지원
사업기간	2018년01월01일 ~ 2022년12월31일
지원형태	민간보조
지원조건	관내 2ha 이상 벼재배농가 도15%, 군35%, 자50%
시행주체	홍천군(농업정책과)

사업명	벼육묘상자운반기공급
사업내용	벼 육묘운반기(트럭용, 트랙터용) 지원
사업기간	2018년01월01일 ~ 2022년12월31일
지원형태	민간보조
지원조건	관내 쌀 재배농가(전업농 등) 및 생산자 단체 등(지원단가 : 1대당 1.8백만원)
시행주체	홍천군(농업정책과)

사업명	강원 감자 자조금
사업내용	가격폭락 시 수매·저장 등 수급조절 사업, 감자농가 및 생산자단체 경영 손실 지원, 교육사업 등을 위한 감자의 꿈 공동브랜드 자조금 조성
사업기간	2018년01월01일 ~ 2022년12월31일
지원형태	민간보조
지원조건	도비 15%, 군비 35%, 자부담 50%
시행주체	홍천군(농업정책과)

사업명	가공용감자 계약재배지원
사업내용	식용씨감자가격과의 차액 일부지원 - 지원단가 : 종자대금 차액지원 160원/kg(보급종 1,415원/kg) - 산출내역 : 288천원 × 900ha = 259,200천원 . 차액지원 160원/kg × 1,800kg소요/ha = 288,000원/ha
사업기간	2018년01월01일 ~ 2022년12월31일
지원형태	민간보조
지원조건	도비 30%, 군비 70%
시행주체	홍천군(농업정책과)

사업명	감자 광역브랜드 계열화 지원
사업내용	「감자의 꿈」 브랜드 포장재 및 홍보비 지원
사업기간	2018년01월01일 ~ 2022년12월31일
지원형태	민간보조
지원조건	지원조건 : 「감자의 꿈」 브랜드 관리규약 준수 - 포장재 : 보조 60%(도비 18%, 시군비 42%), 자부담 40% - 홍보비 : 보조 100%(도비 30%, 시군비 70%)
시행주체	홍천군(농업정책과)

사업명	우량 씨감자 생산기반 조성
사업내용	씨감자 채종포 농가에 선별시설 및 병해충방제 지원
사업기간	2018년01월01일 ~ 2022년12월31일
지원형태	민간보조
지원조건	선별시설지원(도15%, 군35%, 자50%) 병해충방제지원(군50%, 자50%)
시행주체	홍천군(농업정책과)

사업명	찰옥수수명품화사업
사업내용	멀칭비닐, 유통자재 등 친환경 농자재 지원(유기질비료제외)
사업기간	2018년01월01일 ~ 2022년12월31일
지원형태	민간보조
지원조건	1ha당 1,000천원(도비 15%, 시군비 35%, 자부담 50%) - 3ha이상 찰옥수수 재배지역내 생산자 단체·농업인
시행주체	홍천군(농업정책과)

사업명	친환경 콩 재배단지 조성
사업내용	생산·관리시설 및 콩 전용 농기계 지원
사업기간	2018년01월01일 ~ 2022년12월31일
지원형태	민간보조
지원조건	도비 15%, 군비 35%, 자부담 50% - 대상지역 : 1ha 이상 집단화 지역 - 사업대상 : 농협, 영농조합법인, 농업회사법인 등 생산자 단체 또는 농업인
시행주체	홍천군(농업정책과)

사업명	농업재해복구(농업재해보험)
사업내용	농작물재해보험 가입비 중 농가부담 경감을 위해 자부담액 일부를 지원
사업기간	2018년01월01일 ~ 2022년12월31일
지원형태	민간보조
지원조건	전체 보험료의 30%(도9%, 군21%)
시행주체	홍천군(농업정책과)

사업명	재해재난 지원
사업내용	재해에 따른 농작물 피해 발생시 농약대 혹은 대파대 일부 지원
사업기간	2018년01월01일 ~ 2022년12월31일
지원형태	직접수행
지원조건	재해 규모가 국고 지원에서 제외되는 농작물 피해 농가
시행주체	홍천군(농업정책과)

사업명	쌀직불금 행정경비(국고)
사업내용	쌀소득보전직불제 업무 추진에 따른 행정 지원
사업기간	2018년01월01일 ~ 2022년12월31일
지원형태	직접수행
지원조건	기금 100%
시행주체	홍천군(농업정책과)

사업명	쌀소득보전고정직접지불금(국고)
사업내용	고정직불금 : 지급대상농지에서 논농업에 종사하는 농업인에게 지급 변동직불금 : 고정직불금 지급 대상 중 물을 가두어 쌀을 생산한 농가에게 목표가격과 전국 평균쌀값과의 차이의 85%에서 쌀 80kg당 고정직불금 단가를 차감한 금액에 1ha당 쌀 61가마를 기준으로 지급
사업기간	2018년01월01일 ~ 2022년12월31일
지원형태	직접수행
지원조건	국비100%
시행주체	홍천군(농업정책과)

사업명	밭농업직불금(국고)
사업내용	농업경영체로 등록된 자중 지급대상 농지에서 밭농업에 종사하는 농업인으로 지급대상 농지에 밭농업 보조금 대상품목 재배에 이용된 농지
사업기간	2018년01월01일 ~ 2022년12월31일
지원형태	직접수행
지원조건	밭고정:25만원/ha 밭재배26개 품목:40만원/ha 논 이모작:50만원/ha
시행주체	홍천군(농업정책과)

사업명	조건불리직불금(국고)
사업내용	농림수산식품부장관이 선정한 마을에 실제 거주하는 농업인으로 대상 법정리 밭, 과수원, 초지 등을 실경작하는 경우 지원
사업기간	2018년01월01일 ~ 2022년12월31일
지원형태	직접수행
지원조건	밭, 과수원 500천원/ha, 초지 250천원/ha 국비 80%, 도비 4%, 군비 16%
시행주체	홍천군(농업정책과)

사업명	유기질비료 지원(국고)
사업내용	유기질비료지원 확대를 통한 환경보전 및 지력증진으로 지속가능한 농업환경 조성
사업기간	2018년01월01일 ~ 2022년12월31일
지원형태	민간보조
지원조건	지원단가 : 공급비종별, 등급별 정액지원
시행주체	홍천군(농업정책과)

사업명	토양개량제 지원(국고)
사업내용	산성토양 및 유효규산함량 미달 농경지에 토양개량제 공급 지원
사업기간	2018년01월01일 ~ 2022년12월31일
지원형태	민간보조
지원조건	국비 70%, 도비 9%, 군비 21%
시행주체	홍천군(농업정책과)

사업명	유기농업자재 지원(국고)
사업내용	병해충관리용 유기농업자재 지원 녹비작물종자대지원
사업기간	2018년01월01일 ~ 2022년12월31일
지원형태	민간보조
지원조건	국비 20%, 도비 9%, 군비 21%, 자부담 50%
시행주체	홍천군(농업정책과)

사업명	친환경농업직불
사업내용	친환경농산물 인증농가의 소득 감소분 보전
사업기간	2018년01월01일 ~ 2022년12월31일
지원형태	직접수행
지원조건	친환경농산물 인증을 받은 농가
시행주체	홍천군(농업정책과)

사업명	정부양곡관리비(지자체) 지원(국고)
사업내용	공공비축관련 여비
사업기간	2018년01월01일 ~ 2022년12월31일
지원형태	직접수행
지원조건	국비 100%
시행주체	홍천군(농업정책과)

사업명	고령농업인 농작업비 지원
사업내용	고령농업인 농작업(경운정지) 대행비 지원
사업기간	2018년01월01일 ~ 2022년12월31일
지원형태	민간보조
지원조건	도비:15%, 군비:35%, 자부담:50%
시행주체	홍천군(농업정책과)

사업명	친환경농업육성
사업내용	유기질비료 품질검사비(년3회) 친환경농산물 홍보관 운영(년1~2회) 친환경농업 선진지 견학 참가자 여비 보상 유기질비료(국비사업) 관내 공급권 품질검사(년3회)
사업기간	2018년01월01일 ~ 2022년12월31일
지원형태	직접수행
지원조건	군비 100%
시행주체	홍천군(농업정책과)

사업명	친환경농자재 공급
사업내용	목초액, 미생물제재, 아미노산제재 등 친환경농업육성법에 의거 고시된 친환경농자재 지원
사업기간	2018년01월01일 ~ 2022년12월31일
지원형태	민간보조
지원조건	도비 1%, 군비 49%, 자부담 50%
시행주체	홍천군(농업정책과)

사업명	친환경농산물인증촉진
사업내용	인증비용 실비 지원
사업기간	2018년01월01일 ~ 2022년12월31일
지원형태	민간보조
지원조건	도비 21%, 군비 49%, 자부담 30%
시행주체	홍천군(농업정책과)

사업명	친환경농산물 포장재지원
사업내용	친환경인증농산물판매용 포장재 제작 지원
사업기간	2018년01월01일 ~ 2022년12월31일
지원형태	민간보조
지원조건	도비 18%, 군비 42%, 자부담 40%
시행주체	홍천군(농업정책과)

사업명	친환경실천농업인 전문기술 정보제공
사업내용	친환경실천농업인 전문기술 정보제공
사업기간	2018년01월01일 ~ 2022년12월31일
지원형태	민간보조
지원조건	도비 30%, 군비 70%
시행주체	홍천군(농업정책과)

사업명	친환경농산물 공동물류시설 장비지원
사업내용	친환경농산물 공동물류시설 장비지원
사업기간	2018년01월01일 ~ 2022년12월31일
지원형태	민간보조
지원조건	도비 18%, 군비 42%, 자부담 40%
시행주체	홍천군

사업명	발농업직불금 행정비 지원(국고)
사업내용	행정비지원
사업기간	2018년01월01일 ~ 2022년12월31일
지원형태	직접수행
지원조건	국비 100%
시행주체	홍천군(농업정책과)

사업명	조건불리직불제 운영비 지원
사업내용	사업추진 운영비 지원
사업기간	2018년01월01일 ~ 2022년12월31일
지원형태	직접수행
지원조건	군비 100%
시행주체	홍천군(농업정책과)

사업명	농촌자원 복합산업화지원(농산물 제조가공)
사업내용	농촌자원 복합산업화
사업기간	2018년01월01일 ~ 2018년12월31일
지원형태	직접수행
지원조건	국비50%,도비 9%, 군비 21%, 자부담 20%
시행주체	농업인 조직, 생산자단체, 농축산물가공업체,

사업명	강원쌀 소비촉진 지원
사업내용	홍보비 지원
사업기간	2018년01월01일 ~ 2022년12월31일
지원형태	민간보조
지원조건	도 15%, 군35%, 자50%
시행주체	홍천군(농업정책과)

사업명	보급종주산지 선별시설 장비지원
사업내용	보급종주산지 선별시설 및 장비 지원
사업기간	2018년01월01일 ~ 2022년12월31일
지원형태	민간보조
지원조건	도비 15%, 군비 35%, 자부담 50%
시행주체	홍천군(농업정책과)

사업명	여성노약자 인력절감 장비지원
사업내용	인력절감장비 지원(동력살포기, 동력운반기, 동력분무기)
사업기간	2018년01월01일 ~ 2022년12월31일
지원형태	민간보조
지원조건	도비 15%, 군비 35%, 자부담 50%
시행주체	홍천군(농업정책과)

사업명	쌀전업농가 유통정보지 보급
사업내용	유통정보지 보급
사업기간	2018년01월01일 ~ 2022년12월31일
지원형태	직접수행
지원조건	도비 30%, 군비 70%
시행주체	홍천군(농업정책과)

사업명	잡곡산업기반조성
사업내용	종자대, 조수피해방지시설, 관수·저장시설, 생분해성멀칭필름 등 친환경농자재, 소규모 선별·가공시설 및 생산관리 농기계
사업기간	2018년01월01일 ~ 2022년12월31일
지원형태	민간보조
지원조건	도비 15%, 군비 35%, 자부담 50%
시행주체	홍천군(농업정책과)

사업명	밭농업직불금(자체) 지원
사업내용	○ 밭작물 재배농가의 농가소득보전
사업기간	2018년01월01일 ~ 2022년12월31일
지원형태	민간보조
지원조건	○ 5만원/1ha(도비 30%, 군비 70%)
시행주체	홍천군(농업정책과)

사업명	논타작물재배지원(국고)
사업내용	쌀값안정화를 위하여 논에 타작물 재배시 소득 보전
사업기간	2018년01월01일 ~ 2022년12월31일
지원형태	직접수행
지원조건	국비 80%, 도비 6%, 군비 14%
시행주체	홍천군(농업정책과)

사업명	논 농업경영안정 직불금 지원
사업내용	논 농업경영 안정 직불금 지원
사업기간	2018년01월01일 ~ 2022년12월31일
지원형태	민간보조
지원조건	도 30%, 군 70%
시행주체	홍천군

단위사업

1-4. 원예특작 생산지원

□ 목적 및 주요내용

○ 목적

- FTA협상체결 등에 따른 원예특작분야의 경쟁력을 강화하고 농가소득 창출

○ 주요내용

- 인삼, 시설원예, 과수, 특작분야 생산기반 구축 및 현대화시설 지원, 고소득 특화작물 발굴 및 육성 지원

□ 관련 예산사업 내역

(단위:개, 백만원)

사업명	회계구분	'16결산	'17예산	'18예산	비고 (세부사업수)
원예특작 생산지원	일반회계	2,653	3,193	3,969	20
원예특작생산지원		36	24	24	
시설원예품질개선		29	0	23	
시설원예 에너지이용 효율화사업		119	0	15	
비닐하우스 현대화		285	163	358	
시설원예 환경개선		46	25	25	
고령지채소병해충방제		253	406	540	
농협과 연계한 협력사업 추진		749	1,194	1,345	
인삼친환경재배 지원		180	180	180	
인삼포해가림자재 지원		364	364	320	
인삼 재배시설 지원		90	140	90	
홍천단호박 종자 구입 지원		41	41	41	
특용작물(인삼) 시설현대화 지원		381	135	180	
소득유망 작목육성		50	0	50	
로컬푸드 활성화 기반조성		30	12	6	
지역특화작물(종묘, 종균, 종자)지원		0	400	308	
고려인삼시군협의회 분담금		0	3	3	
고추 비가림 재배시설		0	106	191	
오이 생산기반 조성		0	0	215	
인삼 생력기기지원		0	0	40	
곤충 사육시설 지원		0	0	15	

□ 관련 예산사업 개요

사업명	원예특작생산지원
사업내용	인삼특작 업무추진 액아역제제, 멀칭필름 등 엽연초 생산자재 지원
사업기간	2018년01월01일 ~ 2022년12월31일
지원형태	민간보조
지원조건	군비 100% 보조 50%, 자부담 50%
시행주체	홍천군(농업정책과)

사업명	시설원예품질개선
사업내용	시설원예품질개선에 따른 시설현대화 지원
사업기간	2018년01월01일 ~ 2022년12월31일
지원형태	민간보조
지원조건	국고 20%, 도비 6%, 군비 24%, 융자 30%, 자부담 20%
시행주체	홍천군(농업정책과)

사업명	시설원예 에너지이용 효율화사업
사업내용	다검보온커튼 등 지원
사업기간	2018년01월01일 ~ 2022년12월31일
지원형태	민간보조
지원조건	국비 20%, 도비 6%, 군비 24%, 융자 30%, 자부담 20%
시행주체	홍천군(농업정책과)

사업명	비닐하우스 현대화
사업내용	내재해형 비닐하우스 지원
사업기간	2018년01월01일 ~ 2022년12월31일
지원형태	민간보조
지원조건	도비 15%, 군비 35%, 자부담 50%
시행주체	홍천군(농업정책과)

사업명	시설원예 환경개선
사업내용	시설원예재배농가 환경개선 지원(환풍기, 무인방제, 자동개폐 등)
사업기간	2018년01월01일 ~ 2022년12월31일
지원형태	민간보조
지원조건	관내 원예재배농가
시행주체	홍천군(농업정책과)

사업명	고랭지채소병해충방제
사업내용	고랭지 채소 재배농가에 무사마귀병 방제약제 구입지원
사업기간	2018년01월01일 ~ 2022년12월31일
지원형태	민간보조
지원조건	관내 고랭지 채소 재배농가
시행주체	홍천군(농업정책과)

사업명	농협과 연계한 협력사업 추진
사업내용	농협중앙회홍천군지부 및 8개농협 지원(농협과 연계한 원예 및 유통사업 추진)
사업기간	2018년01월01일 ~ 2022년12월31일
지원형태	민간보조
지원조건	보조 40% 자부담(농협부담포함) 60%
시행주체	홍천군(농업정책과)

사업명	인삼친환경재배 지원
사업내용	인삼재배농가에 미생물제제 지원
사업기간	2018년01월01일 ~ 2022년12월31일
지원형태	민간보조
지원조건	도비 15%, 군비 35%, 자부담 50%
시행주체	홍천군(농업정책과)

사업명	인삼포해가림자재 지원
사업내용	인삼포해가림시설의 차광망, 차광지 자재비 지원
사업기간	2018년01월01일 ~ 2022년12월31일
지원형태	민간보조
지원조건	관내 인삼재배농가
시행주체	홍천군(농업정책과)

사업명	인삼 재배시설 지원
사업내용	인삼재배농가 자재 지원 및 강원인삼농협 시설 현대화 지원
사업기간	2018년01월01일 ~ 2022년12월31일
지원형태	민간보조
지원조건	관내 인삼재배농가 및 강원인삼농협
시행주체	홍천군(농업정책과)

사업명	홍천단호박 종자 구입 지원
사업내용	종자구입 지원
사업기간	2018년01월01일 ~ 2022년12월31일
지원형태	민간보조
지원조건	보조 50%, 자부담 50%
시행주체	홍천군(농업정책과)

사업명	특용작물(인삼) 시설현대화 지원
사업내용	철재해가림시설, 무인방제시설, 야생동물방지시설, 도난방지시설, 이식기 등
사업기간	2018년01월01일 ~ 2022년12월31일
지원형태	민간보조
지원조건	국고 20%, 도비 6%, 군비 24%, 용자 30%, 자부담 20%
시행주체	홍천군(농업정책과)

사업명	소득유망 작목육성
사업내용	생산 및 유통시설 지원
사업기간	2018년01월01일 ~ 2022년12월31일
지원형태	민간보조
지원조건	채소·특작 등 고소득 유망작목 재배농가 또는 희망농가
시행주체	홍천군(농업정책과)

사업명	로컬푸드 활성화 기반조성
사업내용	하우스 설치, 보온커튼, 수막시설 설치, 온풍기 지원 등
사업기간	2018년01월01일 ~ 2022년12월31일
지원형태	민간보조
지원조건	로컬푸드 직매장 납품 농업인
시행주체	홍천군(농업정책과)

사업명	지역특화작물(종묘, 종균, 종자)지원
사업내용	종묘, 종균, 종자 구입비 지원
사업기간	2018년01월01일 ~ 2022년12월31일
지원형태	민간보조
지원조건	종묘, 종균, 종자 가격이 부담되어 생산을 못하고 있는 작물, 현재 홍천지역에서 생산되는 품목은 아니나 기후변화(온난화)로 인하여 지역 특화 작목으로 육성이 가능한 작물, 타 농가에 파급 효과를 거양할 수 있는 고소득 작물. 농업인 5인 이상, 영농조합법인 등 생산자 단체
시행주체	홍천군(농업정책과)

사업명	고려인삼시군협의회 분담금
사업내용	인삼산업 발전을 위한 협의체 구성으로 인한 분담금 납부
사업기간	2018년01월01일 ~ 2022년12월31일
지원형태	직접수행
지원조건	군비 100%
시행주체	홍천군(농업정책과)

사업명	고추 비가림 재배시설
사업내용	고추 비가림 재배시설 지원
사업기간	2018년01월01일 ~ 2022년12월31일
지원형태	민간보조
지원조건	「농어업경영체 육성 및 지원에 관한 법률」 제4조에 따른 농업경영정보를 등록한 고추 재배 농업인·농업법인
시행주체	홍천군(농업정책과)

사업명	오이 생산기반 조성
사업내용	작물 생육 환경 개선 등 지원, 간이선별작업장 설치 지원
사업기간	2018년01월01일 ~ 2022년12월31일
지원형태	민간보조
지원조건	군비 50%, 자부담 50%
시행주체	홍천군(농업정책과)

사업명	인삼 생력기지원
사업내용	인삼 재배농가에 가스타카총, 캡타가, 충전분무기, 전동드릴 등 지원
사업기간	2018년01월01일 ~ 2018년12월31일
지원형태	민간보조
지원조건	관내 인삼재배농가, 생산자단체
시행주체	홍천군(농업정책과)

사업명	곤충 사육시설 지원
사업내용	곤충 사육시설 지원
사업기간	2018년01월01일 ~ 2022년12월31일
지원형태	민간보조
지원조건	곤충 사육농가
시행주체	홍천군(농업정책과)

단위사업

1-5. 농업 유통 활성화 및 경쟁력 강화

□ 목적 및 주요내용

○ 목적

- 브랜드 마케팅 활성화 및 유통체계 구축, 소비자 참여형 농산물 직거래 활성화 및 유통구조 개선

○ 주요내용

- 채소류 수급안정 지원, 산지유통시설구축 및 유통체계 구축, 흥천명품 홍보 및 브랜드화, 농산물안전성 확보 및 관리

□ 관련 예산사업 내역

(단위:개, 백만원)

사업명	회계구분	'16결산	'17예산	'18예산	비고 (세부사업수)
농업 유통 활성화 및 경쟁력 강화	일반회계	1,719	1,855	2,759	22
채소류 수급안정 지원		69	66	66	
농산물 유통 지원		63	289	59	
도지사품질보증제지원		7	3	3	
농산물 안전성 검사비 지원		5	6	11	
흥천명품 홍보		470	519	519	
농특산물 TV홍쇼광 홍보지원		15	15	30	
농특산물 수출 촉진비 지원		13	14	14	
농산물산지유통저장시설 지원		499	300	435	
GAP인증농가 안전성 검사비 지원		12	22	18	
공동선별비 지원		184	171	203	
주산지GAP안전성분석 지원		43	60	64	
농산물 포장재 지원		339	0	230	
소규모 농특산물 가공시설 지원		0	120	40	
원예작물 소포장재 지원		0	200	300	
로컬푸드사업 운영지원		0	3	3	
수출유망업체 육성		0	50	15	
농식품 수출 기반 조성		0	17	1	
농촌자원 복합산업화 지원 (6차산업화 지원)		0	0	480	
과수유통 시설지원		0	0	200	
농산물 안전관리 보관 장비 지원		0	0	7	
농식품산업 활성화지원		0	0	50	
홍쇼광판매 활성화지원		0	0	12	

□ 관련 예산사업 개요

사업명	채소류 수급안정 지원
사업내용	채소류 품목별 가격안정, 교육 등 농가소득보전을 위주로 집행
사업기간	2018년01월01일 ~ 2022년12월31일
지원형태	민간보조
지원조건	(운영주체) 광역단위 농산물 출하조직체 (대상품목) 토마토, 풋고추 → 오이, 가지, 호박 등 확대 (대상농가) 출하조직체(광역 또는 회원농협) 주관으로 출하하는 농업인 등
시행주체	홍천군(농업정책과)

사업명	농산물 유통 지원
사업내용	- 직거래 행사 쇼핑백 제작 20,000부 - 농특산물 박람회 참가(운영비) : 3회 - 농특산물 직거래행사 추진 여비 : 3명
사업기간	2018년01월01일 ~ 2022년12월31일
지원형태	민간보조
지원조건	군비 100%
시행주체	홍천군(농업정책과)

사업명	도지사품질보증제지원
사업내용	포장재제작, 포장디자인개선
사업기간	2018년01월01일 ~ 2022년12월31일
지원형태	민간보조
지원조건	품목당 5백만원(도비 15%, 시군비 35%, 자부담 50%)
시행주체	홍천군(농업정책과)

사업명	농산물 안전성 검사비 지원
사업내용	농산물 잔류농약 검사비 지원
사업기간	2018년01월01일 ~ 2022년12월31일
지원형태	민간보조
지원조건	도비 25%, 군비 65%, 자부담 10%
시행주체	홍천군(농업정책과)

사업명	홍천명품 홍보
사업내용	TV, 라디오 등 각종 미디어를 통한 명품 광고/ 농특산물 홍보물
사업기간	2018년01월01일 ~ 2022년12월31일
지원형태	직접수행
지원조건	군비 100%
시행주체	홍천군(농업정책과)

사업명	농특산물 TV홈쇼핑 홍보지원
사업내용	농특산물 TV홈쇼핑 홍보지원
사업기간	2018년01월01일 ~ 2022년12월31일
지원형태	민간보조
지원조건	군비 60%, 자부담 40%
시행주체	홍천군(농업정책과)

사업명	농특산물 수출 촉진비 지원
사업내용	수출 물류비 지원
사업기간	2018년01월01일 ~ 2022년12월31일
지원형태	민간보조
지원조건	도비 20%, 군비 80%
시행주체	홍천군(농업정책과)

사업명	농산물산지유통저장시설 지원
사업내용	저온저장고 지원
사업기간	2018년01월01일 ~ 2022년12월31일
지원형태	민간보조
지원조건	도비보조사업 : 도비 15%, 시군비 35%, 자담 50%
시행주체	홍천군(농업정책과)

사업명	GAP인증농가 안정성 검사비 지원
사업내용	건당 평균검사비 50천원
사업기간	2018년01월01일 ~ 2022년12월31일
지원형태	민간보조
지원조건	예산의 범위내에서 농가(단체)의 실부담액 지원
시행주체	홍천군(농업정책과)

사업명	공동선별비 지원
사업내용	산지 생산자조직의 농산물 표준규격 공동출하 유도하기 위해 공동선별비 지원
사업기간	2018년01월01일 ~ 2022년12월31일
지원형태	민간보조
지원조건	원에농산물을 공동선별, 공동출하, 공동계산한 실적이 우수한 조직 우선지원 농산물 표준규격 표시사항 준수 및 공동브랜드를 사용하며, 표준규격에 따라 공동선별, 공동출하, 공동계산하는 경우에 지원
시행주체	홍천군(농업정책과)

사업명	주산지GAP안전성분석 지원
사업내용	주산지를 중심으로 인증에 필요한 토양, 용수 안전성 분석비 예산 지원 토양, 용수 검사관련 표준 분석비(시료채취+분석) 250천원(1점*) 산정 - 시료채취비용 44천원(토양 22천원+용수 22천원)/점 - 분석비용 206천원(토양 95천원+수질분석 111천원)/점
사업기간	2018년01월01일 ~ 2022년12월31일
지원형태	민간보조
지원조건	지역별로 규모화된 주산지, 들녘별경영체, 시·군별 전략품목, GAP 또는 친환경농업 중점 추진 특화품목, 광역친환경농업지구 및 단지 등
시행주체	홍천군(농업정책과)

사업명	농산물 포장재 지원
사업내용	농산물 포장재 제작지원
사업기간	2018년01월01일 ~ 2022년12월31일
지원형태	민간보조
지원조건	품질보증 및 출하를 관리, 통제 할 수 있는 관내 농협 및 단체
시행주체	홍천군(농업정책과)

사업명	소규모 농특산물 가공시설 지원
사업내용	농특산물 가공공장 설치 및 개보수 기계 및 장비구입
사업기간	2018년01월01일 ~ 2022년12월31일
지원형태	민간보조
지원조건	군비 50%, 자부담 50%
시행주체	홍천군(농업정책과)

사업명	원예작물 소포장재 지원
사업내용	고랭지 채소 포장재 400,000매
사업기간	2018년01월01일 ~ 2021년12월31일
지원형태	직접수행
지원조건	고랭지재소를 생산하는 작목반 단체 등
시행주체	홍천군(농업정책과)

사업명	로컬푸드사업 운영지원
사업내용	로컬푸드 유통 포장재, 용기, 스티커, 전단 등 경상비 지원
사업기간	2018년01월01일 ~ 2022년12월31일
지원형태	직접수행
지원조건	기존 또는 신규로 로컬푸드사업 참여를 희망하는 공동체
시행주체	홍천군(농업정책과)

사업명	수출유망업체 육성
사업내용	해외 판촉 홍보존 개최 박람회 참가 지원 등
사업기간	2018년01월01일 ~ 2022년12월31일
지원형태	직접수행
지원조건	수출농가, 단체, 수출업체 등
시행주체	홍천군(농업정책과)

사업명	농식품 수출 기반 조성
사업내용	수출시장 개척, 박람회 참가 등 수출확대 사업추진
사업기간	2018년01월01일 ~ 2022년12월31일
지원형태	직접수행
지원조건	(사)강원도 농수산식품수출협회
시행주체	홍천군(농업정책과)

사업명	농촌자원 복합산업화 지원(6차산업화 지원)
사업내용	한국전통 누룩발효식품 건물 신축
사업기간	2018년01월01일 ~ 2018년12월31일
지원형태	민간보조
지원조건	지특 50%, 도비 30%, 군비 20%
시행주체	영농조합법인

사업명	과수유통 시설지원
사업내용	과수 저온저장고 10동, 선별기 12대, 지게차 11대, 계량저울 10대, 수확콘테이너 16,000개
사업기간	2018년01월01일 ~ 2022년12월31일
지원형태	자치단체보조
지원조건	홍천군 농업인(단체)
시행주체	홍천군(농업정책과)

사업명	농산물 안전관리 보관 장비 지원
사업내용	농산물 안전성 확보를 위한 장비 등 지원
사업기간	2018년01월01일 ~ 2022년12월31일
지원형태	자치단체보조
지원조건	농업인, 농업법인
시행주체	홍천군(농업정책과)

사업명	농식품산업 활성화지원
사업내용	농식품 가공,유통시설 등 지원
사업기간	2018년01월01일 ~ 2022년12월31일
지원형태	자치단체보조
지원조건	농업인, 농업법인
시행주체	홍천군(농업정책과)

사업명	홈쇼핑판매 활성화지원
사업내용	농업법인 등을 대상으로 농특산물 TV홈쇼핑 사업 지원
사업기간	2018년01월01일 ~ 2022년12월31일
지원형태	직접수행
지원조건	농업법인 등 단체
시행주체	홍천군(농업정책과)

정책사업목표

2. 농업경쟁력 강화를 위해 농업용수 개발 및 체계적인 농업생산기반시설을 구축한다.

(1) 주요내용

○ 농업용수 개발 및 농업기반정비

(2) 성과지표 및 목표치 설정

< 성과지표별 목표치 설정 >

성과지표(단위)	지표 유형	가중치	실적 및 목표치					측정산식 또는 측정방법	자료수집 방법/출처	
			구분	'16	'17	'18	'19			'20
발기반정비사업 추진실적(%)	핵심	60	목표	65	70	75	80	82	완료실적/당해연도 사업물량*100	준공검사 및 기성검사조서
			실적	70	72					
농업기반시설 개보수사업 완료실적(%)	일반	40	목표	76	79	82	85	88	완료실적/당해연도 사업물량*100	준공검사 및 기성검사조서
			실적	77	79					

< 성과지표별 목표치 설정 근거 >

- 발기반정비사업 추진실적
 - 발작물의 생산성 향상과 품질 개선을 위한 생산기반 구축
- 농업기반시설 개보수사업 완료실적
 - 노후된 농업기반시설 개보수로 농업생산성 향상

단위사업

2-1. 농업용수 개발

□ 목적 및 주요내용

○ 목적

- 가뭄시 농업용수 공급이 어려운 농촌지역에 지하수 등을 개발하여 농업용수 및 생활용수 등 다목적 용수를 공급하여 생활환경 개선 및 소득향상에 기여

○ 주요내용

- 농촌농업생활용수 개발, 한해대책 관정양수장비 유지관리, 농업용수원 개발 및 저수지 준설

□ 관련 예산사업 내역

(단위:개, 백만원)

사업명	회계구분	'16결산	'17예산	'18예산	비고 (세부사업수)
농업용수 개발	일반회계	2,176	1,565	1,548	4
한해대책 관정양수장비 유지관리		137	200	100	
용수원 개발 및 저수지 준설		880	250	150	
한해대책		1,159	1,115	889	
소규모 농촌용수개발사업 (국고)(검산지구)		0	0	409	

□ 관련 예산사업 개요

사업명	한해대책 관정양수장비 유지관리
사업내용	한해대책 관정양수장비 유지관리
사업기간	2018년01월01일 ~ 2022년12월31일
지원형태	직접수행
지원조건	도비 80% 군비 20%
시행주체	홍천군(농업정책과)

사업명	용수원 개발 및 저수지 준설
사업내용	소류지 준설 1개소 취입보 준설 및 둔병조성(읍면) 용수원 개발 1개소
사업기간	2018년01월01일 ~ 2022년12월31일
지원형태	직접수행
지원조건	국비 50%, 도비 15%, 군비 35%
시행주체	홍천군(농업정책과)

사업명	한해대책
사업내용	암반관정, 소형관정, 장비임차, 양수장비 구입등 - 농업용수를 위한 하상굴착 - 경지여건에 적합한 이용시설 등 설치
사업기간	2018년01월01일 ~ 2022년12월31일
지원형태	직접수행
지원조건	군비 100%
시행주체	홍천군(농업정책과)

사업명	소규모 농촌용수개발사업(국고)(검산지구)
사업내용	저수지 1개소(유효저수량 720.24천m3), 용수로 2조 2.94km
사업기간	2018년01월01일 ~ 2022년12월31일
지원형태	직접수행
지원조건	국비 70%, 군비 30%
시행주체	홍천군(농업정책과)

단위사업

2-2. 농업기반정비

□ 목적 및 주요내용

○ 목적

- 농업기반시설의 정비 및 구축으로 농업생산성 향상으로 농업경쟁력 강화

○ 주요내용

- 기계화경작로 확포장, 농업기반시설 개보수, 농업생산기반시설 개보수, 수리계수리시설 유지관리, 밭기반정비, 농업용수로 개량 등

□ 관련 예산사업 내역

(단위:개, 백만원)

사업명	회계구분	'16결산	'17예산	'18예산	비고 (세부사업수)
농업기반정비	일반회계	6,139	3,655	6,346	7
농업기반시설 개보수		1,206	1,234	1,690	
수리계수리시설 유지관리		67	102	102	
농업기반정비(밭기반정비)(국고)		914	1,018	1,473	
농업용수로개량		3,066	1,089	2,446	
국유재산관리(농림축산식품부소관)		7	12	7	
재난안전 사각지대(저수지) 해소대책		879	200	528	
소규모배수개선사업(국고)(어유포지구)		0	0	100	

□ 관련 예산사업 개요

사업명	농업기반시설 개보수
사업내용	노후 취입보 개보수
사업기간	2018년01월01일 ~ 2022년12월31일
지원형태	직접수행
지원조건	군비 100%
시행주체	홍천군(농업정책과)

사업명	수리계수리시설 유지관리
사업내용	수리계 수리시설 유지관리비 지원
사업기간	2018년01월01일 ~ 2022년12월31일
지원형태	민간보조
지원조건	군비 100%
시행주체	홍천군(농업정책과)

사업명	농업기반정비(밭기반정비)(국고)
사업내용	내린1지구 : 토양유실방지형 밭 기반정비 65ha (도로, 배수로, 침사지, 관정 등) 솔무치지구 : 토양유실방지형 밭 기반정비 55ha (도로, 배수로, 침사지, 관정 등) 방내지구, 조항3지구 : 토양유실방지형 밭 기반정비 80ha (도로, 배수로, 침사지, 관정 등)
사업기간	2018년01월01일 ~ 2022년12월31일
지원형태	직접수행
지원조건	국비 80%, 도비 6%, 군비 14% 내린1지구 2016년 착수 : 2,337백만원(지특 1,870백만원, 도비 140백만원, 군비 327백만원) 솔무치지구 2018년 착수 : 1,610백만원(지특 1,274백만원, 도비 96백만원, 군비 240백만원) 방내지구, 조항3지구 : 2018년 이후
시행주체	홍천군(농업정책과)

사업명	농업용수로개량
사업내용	농업용수로의 시설 개량
사업기간	2018년01월01일 ~ 2022년12월31일
지원형태	직접수행
지원조건	군비 100%
시행주체	홍천군(농업정책과)

사업명	국유재산관리(농림축산식품부소관)
사업내용	국유재산(농림수산식품부) 관리
사업기간	2018년01월01일 ~ 2022년12월31일
지원형태	직접수행
지원조건	군비 : 100%
시행주체	홍천군(농업정책과)

사업명	재난안전 사각지대(저수지) 해소대책
사업내용	저수지 보수보강
사업기간	2018년01월01일 ~ 2022년12월31일
지원형태	직접수행
지원조건	도비30%, 군비70%
시행주체	홍천군(농업정책과)

사업명	소규모배수개선사업(국고)(어유포지구)
사업내용	배수문 2개소(펌프게이트), 배수로 3조 1.5km
사업기간	2018년01월01일 ~ 2020년12월31일
지원형태	직접수행
지원조건	국비 80%, 지방비 20%(도비 6%, 군비 14%)
시행주체	홍천군(농업정책과)

산 림 과

전략목표	숲과 더불어 행복을 만드는 무궁화 중심도시 흥천을 건설한다
[소관부서]	산림과

1. 기본방향

○ 산림경영의 활성화로 산림소득증대
○ 지속가능한 산림자원의 보호, 육성
○ 산림휴양공간 확충으로 산림서비스 제공

< 정책사업목표 현황 >

(단위:개, 백만원)

정책사업목표	성과 지표수	단위 사업수	예산액
산림의 보호 및 경제력 향상과 산림경영을 통한 농·산촌 주민 소득증대에 기여한다.	2	3	18,773
무궁화 중심도시 육성발전과 산림휴양 시설로 다양한 휴식공간을 제공한다.	3	3	5,802

2. 조직 및 인력현황

(단위 : 명)

부서명	정원				현원	계단위 직제명
	계	4급이상	5급	6급이하		
계	21	0	1	20	19	
산림과	21	0	1	20	19	산림조성담당, 산림소득담당, 산림보호담당, 산림휴양담당, 녹지공원담당, 무궁화담당

3. 예산현황

(단위 : 백만원, %)

구 분	예산액		전년도예산액		비교증감	
	예산액	구성비	예산액	구성비	증감액	증감률
계	24,947	100.00 %	27,995	100.00 %	△3,049	△10.89%
정책사업	24,575	98.51 %	27,932	99.77 %	△3,357	△12.02%
행정운영경비	372	1.49 %	64	0.23 %	308	482.73%
인력운영비	326	1.31 %	26	0.09 %	300	1150.26%
기본경비	46	0.18 %	38	0.13 %	8	21.99%
재무활동	0	0.00 %	0	0.00 %	0	0.00%

정책사업목표

1. 산림의 보호 및 경제력 향상과 산림경영을 통한 농.산촌 주민 소득증대에 기여한다.

(1) 주요내용

- 경제림 육성 및 정책 숲 가꾸기 사업을 통한 산림의 경제력 향상
- 산림경영을 통한 농.산촌 주민 소득증대
- 산불.병해충.산사태 등 산림피해 최소

(2) 성과지표 및 목표치 설정

< 성과지표별 목표치 설정 >

성과지표(단위)	지표 유형	가중치	실적 및 목표치					측정산식 또는 측정방법	자료수집 방법/출처	
			구분	'16	'17	'18	'19			'20
경제조림조성실적(ha)	핵심	60	목표	525	700	720	750	770	경제조림 조성 완료 면적	사업완료 확인서류
			실적	546	545					
산림바이오매스수집단운영(명)	일반	40	목표	140	122	160	180	200	산림바이오매스 수집단 참여근로자	사업완료 확인서류
			실적	277	291					

< 성과지표별 목표치 설정 근거 >

- 경제조림조성실적
 - 숲가꾸기.조림사업 목표달성율을 성과지표로 설정
- 산림바이오매스수집단운영
 - 산림바이오매스 수집단 참여근로자로 성과지표 설정

단위사업

1-1. 산림자원 조성

□ 목적 및 주요내용

○ 목적

- 목재자급기반 조성 및 집약적, 효율적인 산림경영기반 구축

○ 주요내용

- 식목의날, 육림의 날 행사 추진
- 임업인 교육, 임업후계자대회 지원
- 조림사업, 공유림(사유림) 숲 가꾸기
- 산림바이오매스 수집단 운영
- 선도산림 경영단지 조성

□ 관련 예산사업 내역

(단위:개, 백만원)

사업명	회계구분	'16결산	'17예산	'18예산	비고 (세부사업수)
산림자원 조성	일반회계	9,829	11,316	11,028	8
산림시책 및 행사 추진		6	14	18	
임업경영주체 육성		28	33	33	
조림		1,914	2,657	2,081	
숲가꾸기(국고)		3,801	5,684	5,805	
숲가꾸기		2,577	1,070	1,087	
선도산림경영단지 조성 사업		1,503	1,500	1,500	
공공산림가꾸기(국고)		0	358	414	
묘목생산사업 추진		0	0	90	

□ 관련 예산사업 개요

사업명	산림시책 및 행사 추진
사업내용	식목의날(4월), 육림의날(11월) 행사 추진, 국내여비, 시책업무추진비
사업기간	2018년01월01일 ~ 2022년12월31일
지원형태	직접수행
지원조건	군비 100%
시행주체	홍천군(산림과)

사업명	임업경영주체 육성
사업내용	임업인교육, 전국임업후계자대회지원 등
사업기간	2018년01월01일 ~ 2022년 12월31일
지원형태	기타
지원조건	군비 100%
시행주체	홍천군(산림과)

사업명	조림
사업내용	조림사업 : 743ha(경제림 조성 740ha, 큰나무조림 3ha, 유휴토지조림 10ha, 금강소나무 육성 10ha)
사업기간	2018년01월01일 ~ 2022년 12월31일
지원형태	자치단체보조
지원조건	조림사업(국비 54%, 도비 11% 군비 26%, 자부담 9%)
시행주체	홍천군(산림과)

사업명	숲가꾸기(국고)
사업내용	사업장소 : 홍천군 관내 민유림(공유림+사유림) 사업량 : 5,250ha
사업기간	2018년01월01일 ~ 2022년 12월31일
지원형태	자치단체보조
지원조건	숲가꾸기 사업(국비 50% 도비 15% 군비 35%)
시행주체	홍천군(산림과)

사업명	숲가꾸기
사업내용	산림바이오매스수집단 운영
사업기간	2018년01월01일 ~ 2022년 12월31일
지원형태	직접수행
지원조건	군비 100%
시행주체	홍천군(산림과)

사업명	선도산림경영단지조성사업
사업내용	고품질 대경재생산을 위한 산림경영체계 확립 산림사업 및 소득사업 집중화로 고부가가치 창출
사업기간	2018년01월01일 ~ 2022년12월31일
지원형태	민간보조
지원조건	선도산림경영단지 조성사업(국비 70% 도비 9% 군비 21%)
시행주체	홍천군산림조합

사업명	공공산림가꾸기(국고)
사업내용	공공산림가꾸기 참여자 인건비 및 교육비, 안전장구구입
사업기간	2018년01월01일 ~ 2022년12월31일
지원형태	직접수행
지원조건	숲가꾸기사업(국비 50%, 도비 15%, 군비 35%)
시행주체	홍천군(산림과)

사업명	묘목생산사업 추진
사업내용	1개소(클론재배시설)
사업기간	2018년01월01일 ~ 2018년12월31일
지원형태	민간보조
지원조건	묘목생산사업(국비 30%, 도비 9% 군비 21%, 자부담 40%)
시행주체	홍천군(산림과)

단위사업

1-2. 산림경영기반 구축

□ 목적 및 주요내용

○ 목적

- 살기 좋은 산촌개발 및 소득시설 지원으로 산촌농가 소득증대기여

○ 주요내용

- 산촌운영 매니저 인건비 및 교육훈련비 지원
- 산촌생태마을 시설물 유지보수 및 사후관리
- 산림작물 생산기반시설 지원
- 흥천 잣 명품화 사업
- 임산물 포장재 지원 및 냉동탑 차 지원
- 펠릿보일러 설치 지원
- 임산물 생산단지 조성 및 유통, 가공시설 지원
- 흥천 청정 산양삼 산업특구 지정에 따른 사업
- 민유림 산림경영계획 작성 및 운영

□ 관련 예산사업 내역

(단위:개, 백만원)

사업명	회계구분	'16결산	'17예산	'18예산	비고 (세부사업수)
산림경영기반 구축	일반회계	1,641	1,558	2,034	20
산촌생태마을 기반시설 확충		49	30	30	
산촌생태마을 운영 매니저		27	32	18	
군유림경영		8	29	29	
흥천 청정 산양삼 산업특구 지원		108	161	85	
흥천 잣 명품화 사업		55	51	146	
대단위산림복합경영단지 조성사업 사후관리		120	20	50	
산림경영계획(사유림) 작성		26	63	23	
산양삼 생산과정확인		0	5	2	
임산물 상품화 지원		0	40	45	
친환경 임산물 재배관리		0	5	12	
산림작물생산단지		0	379	172	
산림복합경영단지(공모)		0	364	699	
임산물 생산기반 조성		382	27	14	
임산물 유통기반 조성		479	19	104	
백두대간 주민지원		75	263	250	
목재펠릿보일러 보급		310	64	64	
주민소득화 지원사업 추진		2	6	6	
흥천 청정 임산물 홍보		0	0	135	
산림복합경영단지(소액)		0	0	40	
산림휴양치유마을 조성		0	0	110	

□ 관련 예산사업 개요

사업명	산촌생태마을 기반시설 확충
사업내용	산촌생태마을 시설물 정비 건축물 시설보수로 내구성 연장 내방객에 대한 편의시설 제공으로 활성화 도모
사업기간	2018년01월01일 ~ 2022년12월31일
지원형태	직접수행
지원조건	관내 7개 산촌생태마을
시행주체	홍천군(산림과)

사업명	산촌생태마을 운영 매니저
사업내용	운영 매니저인건비 및 교육훈련비 지원
사업기간	2018년01월01일 ~ 2022년12월31일
지원형태	직접수행
지원조건	산촌생태마을조성 사업지 마을에 실제 거주하면서 신청일 현재 만18세 이상 인 자 신청지원 산촌마을 주민과 원만한 관계를 유지할 수 있는 자로서 산촌생태 마을 운영매니저의 주요 담당업무를 수행할 수 있는 자(마을 이장 의견 반영 채용) 국비 50%, 도비 15%, 군비 35%
시행주체	홍천군(산림과)

사업명	군유림경영
사업내용	농경지 사용 군유림에 대한 분할 측량 실시 군유림(임산물)매각에 따른 감정평가 군유림 피해목 제거 소규모 용역
사업기간	2018년01월01일 ~ 2022년12월31일
지원형태	직접수행
지원조건	군유림 보존부적합 재산 매각
시행주체	홍천군(산림과)

사업명	홍천 청정 산양삼 산업특구 지원
사업내용	홍천 청정 산양삼 산업 특구 지정에 따른 사업 추진 - 산양삼 특구 종합계획 수립, 재배기반 조성(종자지원) - 산양삼 가공식품 개발 및 브랜드화 사업 - 산양삼 재배자 교육 및 선진지 견학 - 산양삼 타운 조성 및 생산이력시스템 구축용역 - 지리적 단체표장 등록 추진 및 홍보행사
사업기간	2018년01월01일 ~ 2022년12월31일
지원형태	민간보조
지원조건	지역특화발전법, 홍천군 우수임산물지원조례
시행주체	홍천군(산림과)

사업명	홍천 잣 명품화 사업
사업내용	잣 채취도구, 행사참가 및 홍보마케팅, 홍천 잣 홍보, 마케팅 강화
사업기간	2018년01월01일 ~ 2022년12월31일
지원형태	직접수행
지원조건	국내 최대 생산지로서의 명성에 부합하는 잣 가공산업 육성
시행주체	홍천군(산림과)

사업명	대단위 산림복합경영단지 조성사업 사후관리
사업내용	대단위산림복합경영단지 조성지 사후관리 실시 조림지 및 산림소득작물 식재지 풀베기 및 제초작업 1식 작업로 사후관리
사업기간	2018년01월01일 ~ 2022년12월31일
지원형태	직접수행
지원조건	직접수행
시행주체	홍천군(산림과)

사업명	산림경영계획(사유림) 작성
사업내용	민유림 산림경영계획작성 및 운영
사업기간	2018년01월01일 ~ 2022년12월31일
지원형태	직접수행
지원조건	지원단가 15,200원/ha당(국고 50%, 지방비 50%)
시행주체	홍천군(산림과)

사업명	산양삼 생산과정확인
사업내용	산양삼 생산적합성 조사 품질검사 결과 합격된 산양삼재배자에게 200천원/건 이내 검사비용 지원
사업기간	2018년01월01일 ~ 2022년12월31일
지원형태	민간보조
지원조건	한국임업진흥원에서 생산적합성 조사 및 품질검사 결과 합격
시행주체	임업인, 임업인단체

사업명	임산물 상품화 지원
사업내용	임산물 표준규격출하 및 상품화 촉진을 위한 포장디자인 개선 및 내외부 포장재 지원
사업기간	2018년01월01일 ~ 2022년12월31일
지원형태	민간보조
지원조건	「임업 및 산촌 진흥촉진에 관한 법률 시행령」 제2조에 따른 임업인, 「농어업, 농어촌 및 식품산업 기본법 시행령」 제4조에 따른 생산자단체(영농조합법인, 농업회사법인, 산림조합 등)
시행주체	임업인, 임업인단체

사업명	친환경 임산물 재배관리
사업내용	임산물 토양개량을 위한 토양개량제, 유기질비료
사업기간	2018년01월01일 ~ 2022년12월31일
지원형태	민간보조
지원조건	20kg당 1포대당 5천원지원
시행주체	임업인, 임업인단체

사업명	산림작물생산단지
사업내용	산나물·약용·약초·수실류 등 , 산림버섯류 , 관상식물류, 임산물 저장건조시설
사업기간	2018년01월01일 ~ 2022년12월31일
지원형태	민간보조
지원조건	생산자단체, 전문임업인 국고 40%, 지방비 20%, 자부담 40%(공모) 국고 20%, 지방비 20%, 자부담 60%(소액)
시행주체	임업인

사업명	산림복합경영단지(공모)
사업내용	(숲가꾸기 + 생산기반)
사업기간	2018년01월01일 ~ 2022년12월31일
지원형태	민간보조
지원조건	국고 40%, 지방비 40%, 자부담 20% / 3년간 균등지원
시행주체	임업인

사업명	임산물 생산기반 조성
사업내용	산림작물생산기반 조성 표고재배, 표고목지원 등
사업기간	2018년01월01일 ~ 2022년12월31일
지원형태	민간보조
지원조건	임업 및 산촌 진흥촉진에 관한 법률 시행령 제2조에 따른 임업인 농어업·농어촌 및 식품산업 기본법 시행령 제4조에 따른 생산자단체 (영농조합법인, 농업회사법인, 산림조합 등)
시행주체	개인

사업명	임산물 유통기반 조성
사업내용	임산물 유통기자재 지원 및 냉동탑차 지원
사업기간	2018년01월01일 ~ 2022년12월31일
지원형태	민간보조
지원조건	「임업 및 산촌 진흥촉진에 관한 법률 시행령」 제2조에 따른 임업인, 「농어업, 농어촌 및 식품산업 기본법 시행령」 제4조에 따른 생산자단체(영농조합법인, 농업회사법인, 산림조합 등)
시행주체	개인

사업명	백두대간 주민지원
사업내용	임산물 생산단지 조성 지원, 임산물 유통, 가공시설 지원 등
사업기간	2018년01월01일 ~ 2022년12월31일
지원형태	민간보조
지원조건	세부 사업지침에 의함
시행주체	개인

사업명	목재펠릿보일러 보급
사업내용	주택용 펠릿보일러 설치, 사회복지시설용 펠릿보일러 지원
사업기간	2018년01월01일 ~ 2022년12월31일
지원형태	민간보조
지원조건	농산어촌 지역 거주자 자부담능력이 있는 자, 국고보조금을 받아 화목보일러 및 목재펠릿보일러 설치 후 5년이 경과한 자 보조사업(국고 30%, 지방비 40%, 자부담 30%)
시행주체	개인

사업명	주민소득화 지원사업 추진
사업내용	지리적표시 임산물(홍천 잣) 홍보 마케팅 : 강원푸드 박람회 행사 참여를 통한 대내외적 홍보 마케팅 강화 임산물생산단지 자립기반조성 : 제조작업
사업기간	2018년01월01일 ~ 2022년12월31일
지원형태	민간보조
지원조건	지리적표시 임산물 , 3년간 산림소득작물조성지(보조)
시행주체	개인

사업명	홍천 청정 임산물 홍보
사업내용	홍천 청정 임산물 광고 : 수도권역 지하철, 버스 및 온라인 광고 홍보물품 제작 : 홍보물품 제작 홍보행사 운영 : 지역축제 행사부스 운영
사업기간	2018년01월01일 ~ 2022년12월31일
지원형태	직접수행
지원조건	군비 100%
시행주체	홍천군(산림과)

사업명	산림복합경영단지(소액)
사업내용	목재생산 및 단기소득사업의 복합적 경영을 위한 생산기반시설 지원
사업기간	2018년01월01일 ~ 2022년12월31일
지원형태	민간보조
지원조건	「임업 및 산촌 진흥촉진에 관한 법률 시행령」 제2조에 따른 임업인, 「농어업, 농어촌 및 식품산업 기본법 시행령」 제4조에 따른 생산자단체(영농조합법인, 농업회사법인, 산림조합 등)
시행주체	개인

사업명	산림휴양치유마을 조성
사업내용	두촌면 과석1리 미르내마을 산림휴양치유마을 조성
사업기간	2018년01월01일 ~ 2022년12월31일
지원형태	기타
지원조건	공모사업 선정
시행주체	한국농어촌공사

단위사업

1-3. 산림보호 및 육성

□ 목적 및 주요내용

○ 목적

- 산불감시, 예방을 위한 홍보강화와 현대적 진화장비 확충으로 우량 산림자원 보호

○ 주요내용

- 산림재해 대비 관련사업
- 산불방지대책 추진
- 산림병해충 예찰방제단 운영
- 임도 신설 및 보수
- 사방댐 신설 및 보수
- 보호수 관리 및 보호구역 지정.해제

□ 관련 예산사업 내역

(단위:개, 백만원)

사업명	회계구분	'16결산	'17예산	'18예산	비고 (세부사업수)
산림보호 및 육성	일반회계	5,669	7,014	5,712	17
산림보호 및 관리		8	26	35	
산불예방활동 및 홍보		664	1,085	1,125	
산불예방체계 구축 및 운영(경상)		1,190	30	30	
산불예방 감시활동(도비)		975	617	834	
산림병해충방제		418	704	728	
임도시설		209	603	365	
보호수정비사업(도비)		22	40	40	
사방사업 신규조성		2,183	2,917	1,041	
산림재해일자리 단기(산사태현장예방단)		0	56	62	
사방시설 유지관리		0	56	246	
산불진화체계 구축 및 운영(경상)		0	35	42	
산불진화체계 구축 및 운영(자본)		0	88	19	
산림재해일자리 단기(산불전문예방진화대)		0	668	818	
산불방지 교육훈련 및 조사(경상)		0	6	6	
산림재해일자리 장기(산림병해충예찰방제 단)(자본)		0	3	5	
산림재해일자리 장기(산림병해충예찰방제 단)(경상)		0	80	123	
사방사업 평가점검진단		0	0	192	

□ 관련 예산사업 개요

사업명	산림보호 및 관리
사업내용	산림재해 풍수해목 정비 인건비(4명*6일) 산림사고 발생지 측량수수료, 현수막 산사태취약지구 지정위원회 참석수당(5명*4회) 산림재해 풍수해목 정비 장비임차(7일)
사업기간	2018년01월01일 ~ 2022년12월31일
지원형태	직접수행
지원조건	산림사고 발생지
시행주체	홍천군(산림과)

사업명	산불예방활동 및 홍보
사업내용	산불전문예방진화대(30명*103일) 산불감시원(49명*106일) 산불방지 홍보(현수막, 깃말 1,500매, 공무원 근무복 100착) 산불진화차량 및 출동차량 유지비 산불감시카메라 공과금 산불현장 출동차량 임차(4대*5개월) 이장 및 자생단체 산불예방 활동지원 (196명, 42개 단체, 4개월)
사업기간	2018년01월01일 ~ 2022년12월31일
지원형태	직접수행
지원조건	산림과 및 10개 읍면 산불예방 및 진화활동 비용
시행주체	홍천군(산림과)

사업명	산불예방체계 구축 및 운영(경상)
사업내용	산불방지 소화시설, 산불무인감시카메라 시설 및 교체, 산불감시시설
사업기간	2018년01월01일 ~ 2022년12월31일
지원형태	직접수행
지원조건	산불방지 소화시설, 산불무인감시카메라 시설 및 교체, 산불감시시설
시행주체	홍천군(산림과)

사업명	산불예방 감시활동(도비)
사업내용	산불취약지 감시원 배치(62명) 산불헬기 임차(1대) 산림인접지 보일러 연통 교체(100개)
사업기간	2018년01월01일 ~ 2022년12월31일
지원형태	자치단체보조
지원조건	도비 30%
시행주체	홍천군(산림과)

사업명	산림병해충방제
사업내용	사업량 : 740ha 사업기간 : 연중
사업기간	2018년01월01일 ~ 2022년12월31일
지원형태	자치단체보조
지원조건	국고 50%, 지방비 50%(솔잎혹파리 및 소나무 재선충병 : 국비 70%, 지방비 30%)
시행주체	홍천군(산림과)

사업명	임도시설
사업내용	간선임도 2km 임도보수 33km 임도관리원 4명
사업기간	2018년01월01일 ~ 2022년12월31일
지원형태	자치단체보조
지원조건	국비 70%, 도비 9%, 군비 21%
시행주체	홍천군(산림과)

사업명	보호수정비사업(도비)
사업내용	보호수 정비사업
사업기간	2018년01월01일 ~ 2022년12월31일
지원형태	직접수행
지원조건	도비 30%, 군비 70%
시행주체	홍천군(산림과)

사업명	사방사업 신규조성
사업내용	사업량 : 4개소(사방댐 4개소) 사업기간 : 2018. 01. ~ 12.31.
사업기간	2018년01월01일 ~ 2022년12월31일
지원형태	자치단체보조
지원조건	국비 70%, 도비 15%, 군비 15%
시행주체	홍천군(산림과)

사업명	산림재해일자리 단기(산사태현장예방단)
사업내용	산사태 현장 예방단 5명
사업기간	2018년01월01일 ~ 2022년12월31일
지원형태	직접수행
지원조건	산림재해 계약직 근로자 고용
시행주체	홍천군(산림과)

사업명	사방시설 유지관리
사업내용	관내 설치된 사방댐의 안전조치 및 준설
사업기간	2018년01월01일 ~ 2022년12월31일
지원형태	직접수행
지원조건	국비 70%, 도비 15%, 군비 15%
시행주체	지방자치단체

사업명	산불진화체계 구축 및 운영(경상)
사업내용	개인진화장비 48대 휴대용무전기 5대 산불진화급식비 1,174명 산불진화출동비 257명
사업기간	2018년01월01일 ~ 2022년12월31일
지원형태	직접수행
지원조건	산불진화자 급식비, 산불개인진화장비, 산불진화공무원 출동여비, 산불예방 통신장비 확충 및 운영(휴대용무전기 대체)
시행주체	홍천군(산림과)

사업명	산불진화체계 구축 및 운영(자본)
사업내용	산불진화차 1대 무선국통신장비 차량국 1대 무선국통신장비 기지국 1대 기계화진화시스템 1대 산불상황관제시스템 117대
사업기간	2018년01월01일 ~ 2022년12월31일
지원형태	직접수행
지원조건	산불피해 최소화를 위한 산불방지 지원
시행주체	홍천군

사업명	산림재해일자리 단기(산불전문예방진화대)
사업내용	산불전문예방진화대 70명 현장출동차량 5대
사업기간	2018년01월01일 ~ 2022년12월31일
지원형태	직접수행
지원조건	산불전문예방진화대 인건비 및 운영비
시행주체	홍천군

사업명	산불방지 교육훈련 및 조사(경상)
사업내용	산불방지 교육·훈련(13회)
사업기간	2018년01월01일 ~ 2022년12월31일
지원형태	직접수행
지원조건	산불방지 교육·훈련(13회)
시행주체	강원도

사업명	산림재해일자리 장기(산림병해충예찰방재단)(자본)
사업내용	기계톱 5개
사업기간	2017년01월01일 ~ 2022년12월31일
지원형태	직접수행
지원조건	산림병해충 예찰조사 필요 장비 확충
시행주체	산림과(홍천군)

사업명	산림재해일자리 장기(산림병해충예찰방재단)(경상)
사업내용	산림병해충예찰방재단 운영
사업기간	2017년01월01일 ~ 2022년12월31일
지원형태	자치단체보조
지원조건	산림병해충예찰방재단 인건비 및 운영비
시행주체	지방자치단체

사업명	사방사업 평가점검진단
사업내용	관내 기설치된 사방댐의 점검 및 안전진단
사업기간	2018년01월01일 ~ 2022년12월31일
지원형태	자치단체보조
지원조건	국비 70%, 도비 15%, 군비 15%
시행주체	홍천군(산림과)

정책사업목표

2. 무궁화 중심도시 육성발전과 산림휴양 시설로 다양한 휴식공간을 제공한다.

(1) 주요내용

- 산림휴양 인프라 구축으로 고품격 산림휴양서비스 제공
- 창조적 녹지 공간조성 및 쾌적한 도시공원 확충
- 무궁화중심도시 육성발전

(2) 성과지표 및 목표치 설정

< 성과지표별 목표치 설정 >

성과지표(단위)	지표 유형	가중치	실적 및 목표치					측정산식 또는 측정방법	자료수집 방법/출처	
			구분	'16	'17	'18	'19			'20
공작산 생태숲 방문객 실적(%)	핵심	40	목표	31만명	32만명	33만명	34만명	35만명	생태숲 방문객수/생태숲 계획방문객수*100	공작산 생태숲 방문객수
			실적	31만명	31만명					
공원조성 실적(%)	일반	30	목표	100	100	100	100	100	공원조성 완료 개소수/공원조성 예정 개소수 계획*100	사업완료 확인서류
			실적	96	96					
무궁화 식재 및 양묘장 조성실적(%)	일반	30	목표	100	100	100	100	100	무궁화 식재본수/무궁화식재 예정본수*100	사업완료 확인서류
			실적	99	99					

< 성과지표별 목표치 설정 근거 >

- 공작산 생태숲 방문객 실적
 - 산림휴양으로 많은 사람이 찾아오는 공작산 생태숲의 방문객 증가율을 성과지표로 설정
- 공원조성 실적
 - 사업비가 많은 공원조성사업 목표 달성률을 성과지표로 설정
- 무궁화 식재 및 양묘장 조성실적
 - 사업비가 많은 무궁화 식재 및 양묘장 조성사업 목표 달성률을 성과지표로 설정

단위사업

2-1. 자연휴양림시설 활성화

□ 목적 및 주요내용

○ 목적

- 자연휴양림 노후시설 정비 및 보완으로 대단위 이용객 확충 기반시설 조정

○ 주요내용

- 가리산 자연휴양림 시설 보수 및 운영

□ 관련 예산사업 내역

(단위:개, 백만원)

사업명	회계구분	'16결산	'17예산	'18예산	비고 (세부사업수)
자연휴양림시설 활성화	일반회계	259	80	101	1
휴양림시설 운영관리		259	80	101	

□ 관련 예산사업 개요

사업명	휴양림시설 운영관리
사업내용	가리산자연휴양림 시설물 유지보수(시설물 유지보수)
사업기간	2018년01월01일 ~ 2022년12월31일
지원형태	직접수행
지원조건	군비 100%
시행주체	가리산자연휴양림

□ 목적 및 주요내용

○ 목적

- 경관림, 꽃길 조성과 공원, 생태등산로 정비로 사람과 숲이 공존하는 휴양기반시설 확충

○ 주요내용

- 꽃 특화거리 및 화단 조성
- 생태숲 유지보수 및 운영관리
- 가로수 조성 및 관리
- 시가지 녹색쉼터 조성
- 등산로 정비 및 산림서비스도우미 운영
- 공원 환경정비 및 산림서비스도우미 운영
- 어린이 놀이터, 도시공원(소공원), 마을소공원 등 조성
- 산림복지단지 및 휴양단지 조성
- 도시공원 CCTV설치 등

□ 관련 예산사업 내역

(단위:개, 백만원)

사업명	회계구분	'16결산	'17예산	'18예산	비고 (세부사업수)
녹지휴양기반시설 확충	일반회계	3,486	3,357	4,298	17
산림욕장 조성 및 관리		0	0	420	
산림휴양단지 조성		65	0	19	
등산로조성 및 관리		322	249	197	
산림서비스 등산로정비		101	180	366	
지역생태숲 조성 및 관리		409	327	380	
숲해설가 위탁운영 지원(국고)		0	0	44	
산림서비스도우미 (숲길체험지도사)		0	16	18	
유아숲 교육 운영(위탁운영 지원)		0	0	44	
산림서비스도우미		57	52	37	
디자인강원프로젝트		728	886	1,083	
가로수조성 및 관리		158	176	164	
군장병추억의 나무심기		20	20	20	
행사지원 꽃탑설치		25	30	30	
공원관리		384	500	244	
근린공원조성 보완		248	121	232	
읍면 마을소공원 및 마을쉼터 조성		969	800	800	
녹색쌈지숲		0	0	200	

□ 관련 예산사업 개요

사업명	산림욕장 조성 및 관리
사업내용	산림욕장 조성 및 유지관리
사업기간	2018년01월01일 ~ 2022년12월31일
지원형태	직접수행
지원조건	군비 100%
시행주체	홍천군(산림과)

사업명	산림휴양단지 조성
사업내용	공작산 자연휴양림 매입 조성
사업기간	2018년01월01일 ~ 2022년12월31일
지원형태	직접수행
지원조건	자체수행
시행주체	홍천군(산림과)

사업명	등산로조성 및 관리
사업내용	생활권 등산로 조성및 관리 3개소 44km 15대명산 유지관리 214km 기타시설물 설치공사 주요 사업내용 : 등산로 및 정상부 훼손지 복구, 안전시설, 편의시설(의자) 설치, 숲길관리원 운영
사업기간	2018년01월01일 ~ 2022년12월31일
지원형태	직접수행
지원조건	자체
시행주체	홍천군(산림과)

사업명	산림서비스 등산로정비
사업내용	데크계단, 목계단, 안전로프, 편의시설 등
사업기간	2018년01월01일 ~ 2022년12월31일
지원형태	직접수행
지원조건	국고 50%, 시도 50%
시행주체	홍천군(산림과)

사업명	지역생태숲 조성 및 관리
사업내용	생태숲 시설물, 수목 유지보수 및 수목식재, 생태숲 주차관리, 환경정비, 시설유지관리, 생태숲관리 공과금, 생태숲 집기구입
사업기간	2018년01월01일 ~ 2022년12월31일
지원형태	직접수행
지원조건	자체
시행주체	홍천군(산림과)

사업명	숲해설가 위탁운영 지원(국고)
사업내용	일자리 고용 확대를 통한 녹색일자리 창출
사업기간	2018년01월01일 ~ 2022년12월31일
지원형태	민간보조
지원조건	국비50%, 도비15%, 군비35%
시행주체	홍천군(산림과)

사업명	산림서비스도우미(숲길체험지도사)
사업내용	숲길체험지도사
사업기간	2018년01월01일 ~ 2022년12월31일
지원형태	직접수행
지원조건	국비 50%, 도비 15%, 군비 35%
시행주체	홍천군(산림과)

사업명	유아숲 교육 운영(위탁운영 지원)
사업내용	관내 유치원 유아숲 체험 위탁 운영 지원
사업기간	2018년01월01일 ~ 2022년12월31일
지원형태	직접수행
지원조건	국비 50%, 도비 15%, 군비 35%
시행주체	홍천군(산림과)

사업명	산림서비스도우미
사업내용	숲생태관리인 1명 숲해설가 1명 도시녹지관리원 1명 숲길체험지도사 1명
사업기간	2018년01월01일 ~ 2022년12월31일
지원형태	직접수행
지원조건	국비 50%, 도비 15%, 군비 35%
시행주체	홍천군(산림과)

사업명	디자인강원프로젝트
사업내용	꽃으로 덮인 거리 조성(홍천읍내) 꽃묘식재 관리 10개읍면 꽃으로 덮인 강원도 거리 조성
사업기간	2018년01월01일 ~ 2022년12월31일
지원형태	직접수행
지원조건	자체
시행주체	홍천군(산림과)

사업명	가로수조성 및 관리
사업내용	관내 가로수 전정, 사후관리 가로수 식재 가로수 보식 및 전정 등 사후관리
사업기간	2018년01월01일 ~ 2022년12월31일
지원형태	직접수행
지원조건	자체
시행주체	홍천군(산림과)

사업명	군장병추역의 나무심기
사업내용	식재시기 : 식목일(4. 5) 전후(3월~4월) 실시 식재장소 : 부대 또는 훈련장과 인접한 장소 중 선정 식재수종 : 군부대 선호 수종 및 초화류 배부, 식재
사업기간	2018년01월01일 ~ 2022년12월31일
지원형태	직접수행
지원조건	자체
시행주체	홍천군(산림과)

사업명	행사지원 꽃탑설치
사업내용	행사지원용 꽃탑설치
사업기간	2018년01월01일 ~ 2022년 12월31일
지원형태	직접수행
지원조건	자체
시행주체	홍천군(산림과)

사업명	공원관리
사업내용	공원 환경정비 및 시설물 유지관리 공원화장실 및 수경시설 유지관리 수목관리 및 식재 어린이공원 놀이시설 관리
사업기간	2018년01월01일 ~ 2022년 12월31일
지원형태	직접수행
지원조건	자체
시행주체	홍천군(산림과)

사업명	어린이 놀이터 조성
사업내용	조합놀이대, 물놀이체험장, 바닥탄성포장, 운동기구, 편의시설 설치 등
사업기간	2018년01월01일 ~ 2022년 12월31일
지원형태	직접수행
지원조건	자체사업
시행주체	홍천군(산림과)

사업명	근린공원조성 보완
사업내용	진입로 데크설치, 산책로 정비, 정자 벤치, 안내판 등 이용편의시설 정비
사업기간	2018년01월01일 ~ 2022년 12월31일
지원형태	직접수행
지원조건	자체사업
시행주체	홍천군(산림과)

사업명	도시공원(소공원) 신규 조성
사업내용	정자, 산책로, 체육시설, 수목식재, 벤치 등 이용편의시설
사업기간	2018년01월01일 ~ 2020년12월31일
지원형태	직접수행
지원조건	자체군비
시행주체	홍천군(산림과)

사업명	읍면 마을소공원 및 마을쉼터 조성
사업내용	정자, 수목식재, 산책로, 운동시설, 어린이 놀이시설, 경관조망대, 벤치, 종합안내판, 조명시설 등 주민이용편의시설
사업기간	2018년01월01일 ~ 2022년12월31일
지원형태	직접수행
지원조건	자체시행
시행주체	홍천군(산림과)

사업명	녹색쌈지숲
사업내용	홍천읍 희망리 예원하이빌 앞 소공원 조성 1식
사업기간	2018년01월01일 ~ 2018년12월31일
지원형태	직접수행
지원조건	국비 50%, 도비 15%, 군비 35%
시행주체	홍천군(산림과)

□ 목적 및 주요내용

○ 목적

- 무궁화고장 위상 정립 및 무궁화 선양사업 전개
- 나라꽃 사랑을 통한 애국정신 고취

○ 주요내용

- 무궁화 중심도시 홍보사업
- 무궁화 증식사업
- 무궁화 수목원, 테마파크, 테마숲 운영관리
- 무궁화동산 사후관리

□ 관련 예산사업 내역

(단위:개, 백만원)

사업명	회계구분	'16결산	'17예산	'18예산	비고 (세부사업수)
무궁화 중심도시 조성	일반회계	2,427	1,130	1,403	5
무궁화 중심도시 조성 및 홍보		64	71	58	
무궁화식재 및 양묘장조성		540	555	644	
무궁화테마파크 운영관리		25	48	51	
무궁화테마숲 운영관리		17	23	28	
무궁화수목원 운영관리		1,781	432	623	

□ 관련 예산사업 개요

사업명	무궁화 중심도시 조성 및 홍보
사업내용	무궁화 중심도시 홍보 : 책자, 씨앗봉투 등 홍보물, 카달로그 청소년수련관 선양사업 : 독서릴레이 무궁화작가 선양사업 : 전국미술협회 및 홍천군미술협회 목 적 : 무궁화동산 선양사업 및 관리사업을 통한 중심도시 이미지 확대 사업내용 : 무궁화(홍천군 생산묘목) 식재, 육묘장, 품종장, 홍보책자, 독서릴레이
사업기간	2018년01월01일 ~ 2022년12월31일
지원형태	직접수행
지원조건	군비 100%
시행주체	홍천군(산림과)

사업명	무궁화식재 및 양묘장조성
사업내용	무궁화 경관 가꾸기 : 도로변 무궁화 식재, 도로변 소공원(가로화단) 무궁화 식재지 정비, 무궁화 거점마을 조성, 무궁화동산(대외) 조성 무궁화 증식사업 : 무궁화 양묘장 5개소 및 품종장 2개소 유지관리, 무궁화 분화 및 분재 조성
사업기간	2018년01월01일 ~ 2022년12월31일
지원형태	직접수행
지원조건	군비 100%
시행주체	홍천군(산림과)

사업명	무궁화테마파크 운영관리
사업내용	무궁화 테마파크 운영 및 관리 : 무궁화테마파크 관리 및 제초작업, 관리인 1명(12개월), 제초작업 인부사역
사업기간	2018년01월01일 ~ 2022년12월31일
지원형태	직접수행
지원조건	군비 100%
시행주체	홍천군(산림과)

사업명	무궁화테마숲 운영관리
사업내용	무궁화 동산 사후관리(3개소)
사업기간	2018년01월01일 ~ 2022년12월31일
지원형태	직접수행
지원조건	군비 100%
시행주체	홍천군(산림과)

사업명	무궁화수목원 운영관리
사업내용	○ 홍천군무궁화수목원 운영 및 관리 - 무궁화 수목원 시설물 보강사업
사업기간	2018년01월01일 ~ 2022년12월31일
지원형태	직접수행
지원조건	군비 100%
시행주체	홍천군(산림과)

축 산 과

전략목표	가축의 개량과 증식, 축산업의 구조 개선, 가축과 축산물의 수급조절, 가격안정 및 유통개선 등을 통한 축산업 발전으로 축산농가의 소득을 증대시킨다.
[소관부서]	축산과

1. 기본방향

<ul style="list-style-type: none"> ○ 개방화에 맞서는 스마트한 미래지향적 축수산업 육성 및 경쟁력 제고 ○ 안전과 건강을 위한 친환경·고품질 축산업 육성 ○ 방역대책 추진 및 농가 방역지도로 청정 흥천 실현 ○ 축산물 유통체계 확립으로 안전하고 신선한 축산물 유통 실현
--

< 정책사업목표 현황 >

(단위:개, 백만원)

정책사업목표	성과 지표수	단위 사업수	예산액
축수산물의 생산성 제고 및 경쟁력 강화를 위한 지원·관리로 축산농가 및 내수면 어업인의 소득 증대, 경영안정 도모를 목표로 한다.	3	4	9,274

2. 조직 및 인력현황

(단위 : 명)

부서명	정원				현원	계단위 직제명
	계	4급이상	5급	6급이하		
계	14	0	1	13	15	
축산과	14	0	1	13	15	축산정책담당, 친환경축산담당, 동물방역담당, 축산유통담당, 축사양성화TF팀

3. 예산현황

(단위 : 백만원, %)

구분	예산액		전년도예산액		비교증감	
	액	구성비	액	구성비	증감액	증감률
계	9,299	100.00 %	10,154	100.00 %	△855	△8.42%
정책사업	9,274	99.73 %	10,132	99.78 %	△858	△8.47%
행정운영경비	25	0.27 %	22	0.22 %	3	15.38%
인력운영비	0	0.00 %	0	0.00 %	0	0.00%
기본경비	25	0.27 %	22	0.22 %	3	15.38%
재무활동	0	0.00 %	0	0.00 %	0	0.00%

정책사업목표

1. 축수산물의 생산성 제고 및 경쟁력 강화를 위한 지원·관리로 축산농가 및 내수면 어업인의 소득 증대, 경영안정 도모를 목표로 한다.

(1) 주요내용

- 가축 개량 및 육종, 보전에 관한 사항 지원
- 축산 및 내수면 어업시설 현대화에 관한 사항 지원
- 축산농가 및 내수면 어업인 생산성 향상을 위한 지원
- 동물 방역에 관한 사항 지원
- 기타 축산농가 및 내수면 어업인 경영안정 지원에 관한 사항 지원

(2) 성과지표 및 목표치 설정

< 성과지표별 목표치 설정 >

성과지표(단위)	지표 유형	가중치	실적 및 목표치					측정산식 또는 측정방법	자료수집 방법/출처	
			구분	'16	'17	'18	'19			'20
소 구제역 항체형성률(%)	일반	20	목표	80	81	82	83	84	소 구제역 항체형성률 80%이상 농가 비율	동물위생시험소 항체형성률 자료
			실적	82	83					
조사료 생산 실적(ha)	핵심	60	목표	241	245	249	253	258	조사료 생산량 실적	조사료 생산관련 지원사업 정산서
			실적	241	245					
한우거세 지원(%)	일반	20	목표	86	87	88	89	90	한우거세 1등급 이상 출현률	시·군별 한우 거세우 1등급 이상 출현률
			실적	86	87					

< 성과지표별 목표치 설정 근거 >

- 소 구제역 항체형성률
 - 구제역 방역실시요령
- 조사료 생산 실적
 - 전년도 조사료 생산량 대비 매년 2%상향
- 한우거세 지원
 - 수송아지 생산 사육두수 대비 90%이상 1등급 이상 출현률

단위사업

1-1. 축산경쟁력제고 및 내수면관리

□ 목적 및 주요내용

○ 목적

- 축산·내수면어업인의 생산성향상 및 소득제고를 위한 지원
- 자연재난 대비 및 피해복구 지원으로 안정적 축산·내수면 어업 생산기반 구축
- 축산 및 내수면 어업인 경쟁력 강화

○ 주요내용

- 한돈 사육농가 경쟁력 향상을 위한 시설 등 지원 및 관리
- 양계 사육농가 경쟁력 강화를 위한 시설 등 지원 및 관리
- 한봉 및 양봉 사육농가 경쟁력 강화를 위한 지원 및 관리
- 자연재난 대비 및 피해복구를 위한 지원

□ 관련 예산사업 내역

(단위:개, 백만원)

사업명	회계구분	'16결산	'17예산	'18예산	비고 (세부사업수)
축산경쟁력제고 및 내수면관리	일반회계	741	1,230	1,130	26
강원청정양돈 경영선진화		106	51	29	
양봉브랜드 육성		19	12	26	
토종꿀 명품육성		4	4	4	
토종벌 종봉구입 지원		16	25	35	
양계 사육환경 개선		103	62	11	
가축재해보험 가입 지원		230	105	66	
축사시설 현대화 사업		0	0	75	
홍천축산 육성지원		16	22	21	
축산농가 경쟁력 향상지원		11	9	11	
강원축산 경진대회 지원		4	5	5	
무허가 축사 양성화 지원		2	19	4	
수산종묘 매입 방류 사업(국고)		110	109	109	
향토어종 치어방류		27	27	27	
내수면 어업용 면세유 인상차액분 지원		26	38	38	
내수면양식장 사료구입 지원		3	4	4	
양식장시설 현대화		7	32	7	
내수면 수산자원 보호		30	27	22	
어업인의 날 기념 행사지원		2	2	2	
어업인영여자금이차보전		3	3	3	
노후선외기대체지원		7	14	7	

사업명	회계구분	'16결산	'17예산	'18예산	비고 (세부사업수)
축제용 지역특화어종 개발		15	0	25	
한돈농가 냄새저감 지원		0	442	383	
양봉 기자재 지원		0	59	35	
모돈갱신 지원(자체)		0	60	60	
한돈농가 시설현대화 지원		0	100	100	
어선트레일러 지원		0	0	23	

□ 관련 예산사업 개요

사업명	강원청정양돈 경영선진화
사업내용	모돈갱신 지원, 우수정액 지원
사업기간	2018년01월01일 ~ 2022년12월31일
지원형태	민간보조
지원조건	관내 가축사육업 등록 한돈농가 중 사업시행지침에 부합하는 자
시행주체	홍천군(축산과)

사업명	양봉브랜드 육성
사업내용	채밀기, 탈봉기, 스테인레스 드럼 등
사업기간	2018년01월01일 ~ 2022년12월31일
지원형태	민간보조
지원조건	도비 15%, 군비 35%, 자부담 50%
시행주체	홍천군(축산과)

사업명	토종꿀 명품육성
사업내용	화분떡, 소독제, 소각벌통교체 등 지원
사업기간	2018년01월01일 ~ 2022년12월31일
지원형태	민간보조
지원조건	도비 15%, 군비 35%, 자부담 50%
시행주체	홍천군(축산과)

사업명	토종별 증봉구입 지원
사업내용	토종별 증봉 구입 지원
사업기간	2018년01월01일 ~ 2022년12월31일
지원형태	민간보조
지원조건	관내 3년 이상 거주중인 토종별 사육농가 중 사업신청일 기준 5군 이상 사육자
시행주체	홍천군(축산과)

사업명	양계 사육환경 개선
사업내용	계분의 위생적 처리 및 깨끗한 가금산물 생산을 위한 수분조절재 지원
사업기간	2018년01월01일 ~ 2022년12월31일
지원형태	민간보조
지원조건	관내 양계사육농가 중 사업지침에 부합하는 자
시행주체	홍천군(축산과)

사업명	가축재해보험 가입 지원
사업내용	농가 재해보험 가입비 지원(지원한도 2,500천원/개소)
사업기간	2018년01월01일 ~ 2022년12월31일
지원형태	민간보조
지원조건	도비 18%, 군비 42%, 자부담 40%
시행주체	홍천군(축산과)

사업명	축사시설 현대화 사업
사업내용	축종별(한우, 낙농, 양돈, 양계, 꿀벌 등) 축사시설 신축, 개선 및 ICT융복합 축사 지원
사업기간	2018년01월01일 ~ 2022년12월31일
지원형태	민간보조
지원조건	- 국비(FTA기금 30%, 융자 50%, 자부담 20%)
시행주체	홍천군(축산과)

사업명	홍천축산 육성지원
사업내용	강원축산경진대회 행사운영비, 축산농가 교육등 행사참가 여비
사업기간	2018년01월01일 ~ 2022년12월31일
지원형태	직접수행
지원조건	군비 100%
시행주체	홍천군(축산과)

사업명	축산농가 경쟁력 향상지원
사업내용	축산농가 경쟁력 향상을 위한 업무추진 국내여비
사업기간	2018년01월01일 ~ 2022년12월31일
지원형태	직접수행
지원조건	군비 100%
시행주체	홍천군(축산과)

사업명	강원축산 경진대회 지원
사업내용	고급육 품평회, 한우암소경진대회 참가 시군 부담금
사업기간	2018년01월01일 ~ 2022년12월31일
지원형태	직접수행
지원조건	군비 100%
시행주체	홍천군(축산과)

사업명	무허가 축사 양성화 지원
사업내용	가축분뇨 배출시설 설계비 및 측량비 일부 지원
사업기간	2018년01월01일 ~ 2022년12월31일
지원형태	민간보조
지원조건	관내 무허가축사 보유 농가 중 양성화 가능 농가
시행주체	홍천군(축산과)

사업명	수산종묘 매입 방류 사업(국고)
사업내용	우량 수산종묘 매년 200,000마리 방류
사업기간	2018년01월01일 ~ 2022년12월31일
지원형태	직접수행
지원조건	국비 80%, 도비 4%, 군비 16%
시행주체	홍천군(축산과)

사업명	향토어종 치어방류
사업내용	지역특성에 적합한 향토어종 치어 방류
사업기간	2018년01월01일 ~ 2022년12월31일
지원형태	직접수행
지원조건	도비 30%, 군비 70%
시행주체	홍천군(축산과)

사업명	내수면 어업용 면세유 인상차액분 지원
사업내용	면세유가격 인상차액분 지원
사업기간	2018년01월01일 ~ 2022년12월31일
지원형태	기타
지원조건	도비 30%, 군비 70%
시행주체	홍천군(축산과)

사업명	내수면양식장 사료구입 지원
사업내용	내수면 양식장 사료구입 지원
사업기간	2018년01월01일 ~ 2022년12월31일
지원형태	민간보조
지원조건	관내 양식어가 중 2017년도 사료구입 실적이 있는 양식장
시행주체	홍천군(축산과)

사업명	양식장시설 현대화
사업내용	발전기, 수중모터, 산소공급기, 정화조, 양수기, 가림시설 등 지원
사업기간	2018년01월01일 ~ 2022년12월31일
지원형태	민간보조
지원조건	도비 20%, 군비 50%, 자부담 30%
시행주체	홍천군(축산과)

사업명	내수면 수산자원 보호
사업내용	내수면 불법어업 홍보물 및 계도간판정리 불법어업단속 및 환경정화활동 어업단속 여비
사업기간	2018년01월01일 ~ 2022년12월31일
지원형태	직접수행
지원조건	군비 100%
시행주체	홍천군(축산과)

사업명	어업인의 날 기념 행사지원
사업내용	어업인의 날 기념행사 참석 경비 지원
사업기간	2018년01월01일 ~ 2022년12월31일
지원형태	민간보조
지원조건	도비 25%, 군비 75%
시행주체	홍천군(축산과)

사업명	어업인영어자금이자보전
사업내용	어업인 영어자금 이자발생액의 일부 지원
사업기간	2018년01월01일 ~ 2022년12월31일
지원형태	민간보조
지원조건	도비 30%, 군비 70%(영어자금 발생이자(2.5%)의 20% 이내 지원)
시행주체	홍천군(축산과)

사업명	노후선외기대체지원
사업내용	선외기 상품 교체 지원
사업기간	2018년01월01일 ~ 2022년12월31일
지원형태	민간보조
지원조건	도비 20%, 군비 50%, 자담 30%
시행주체	홍천군(축산과)

사업명	축제용 지역특화어종 개발
사업내용	지역특화어종 개발 지원(인삼부산물 및 배합사료)
사업기간	2018년01월01일 ~ 2022년12월31일
지원형태	민간보조
지원조건	군비 50%, 자부담 50%
시행주체	홍천군(축산과)

사업명	한돈농가 냄새저감 지원
사업내용	한돈농가 냄새저감을 위한 악취 제거 시설 지원
사업기간	2018년01월01일 ~ 2022년12월31일
지원형태	민간보조
지원조건	관내 축산업 등록 한돈농가 중 냄새민원 발생자 우선지원
시행주체	홍천군(축산과)

사업명	양봉 기자재 지원
사업내용	양봉 사육시 필요한 소모성 기자재 지원(2단계상 및 화분떡)
사업기간	2018년01월01일 ~ 2022년12월31일
지원형태	민간보조
지원조건	관내 서양벌 사육농가 중 사업시행지침에 부합하는 자
시행주체	홍천군(축산과)

사업명	모돈갱신 지원(자체)
사업내용	도태 모돈갱신 지원 200두
사업기간	2018년01월01일 ~ 2022년12월31일
지원형태	기타
지원조건	관내 축산업 등록 한돈농가 중 사업시행 지침에 부합하는 자
시행주체	홍천군(축산과)

사업명	한돈농가 시설현대화 지원
사업내용	한돈농가 시설현대화 지원(제빙기, 지붕개보수, 돈사내부 온도조절 기자재 및 시설, 사료자동보급시설, 미니포크레인, 인큐베이터)
사업기간	2018년01월01일 ~ 2022년12월31일
지원형태	민간보조
지원조건	관내 축산업 등록 한돈농가 중 사업시행지침에 부합하는 자
시행주체	홍천군(축산과)

사업명	어선트레일러 지원
사업내용	내수면 어업인의 어선 운반용 트레일러 지원
사업기간	2018년01월01일 ~ 2018년12월31일
지원형태	민간보조
지원조건	관내에서 어선어업허가신고를 득한 자 제외대상 : 사업시행지침에서 정하는 바를 따름
시행주체	홍천군(축산과)

단위사업

1-2. 한우명품화 및 낙농 생산지원

□ 목적 및 주요내용

○ 목적

- 홍천한우 육성 및 종합계획 수립
- 홍천군 낙농산업 발전 육성 및 종합계획 수립
- 홍천한우 중장기 발전을 위한 홍보 지원

○ 주요내용

- 홍천한우 육성기 사료 지원
- 홍천한우 번식우 사료지원
- 홍천한우 암송아지 생산 지원
- 홍천한우 우량 정액 공급 지원
- 홍천한우 인공수정료 지원
- 축사시설 현대화 개축 지원
- 학교우유급식 지원
- 낙농가 건초 지원사업
- 낙농산업 경영안정 지원 사업
- 낙농시설 개선 지원 사업
- 친환경 인증 및 무항생제 인증관리
- 축산농가 도우미 지원

□ 관련 예산사업 내역

(단위:개, 백만원)

사업명	회계구분	'16결산	'17예산	'18예산	비고 (세부사업수)
한우명품화 및 낙농 생산지원	일반회계	3,412	3,619	3,482	15
홍천한우 명품화육성		833	854	854	
홍천한우 홍보		358	257	200	
홍천한우 육성지원		1,480	1,584	1,500	
한우 품질고급화		32	180	180	
축산 농가도우미 지원사업		108	61	61	
송아지생산안정사업		4	6	3	
젖소 고능력우 개량촉진		16	36	21	
젖소농가 경쟁력 향상지원		170	170	190	
낙농가 건초지원사업		150	150	150	
낙농산업 경영안정 지원		55	30	15	
학교 우유급식 지원		165	188	190	
지능형 축사시설 도입		40	55	85	
우유 소비촉진 체험행사 지원사업		1	2	2	
낙농산업 경영안정 지원(도비)		0	29	14	
조사료 품질관리 지원		0	16	16	

□ 관련 예산사업 개요

사업명	홍천한우 명품화육성
사업내용	늘푸름한우 알코올발효 사료지원 : 120,000포 홍천한우 번식우 사료 지원 : 300,000포 늘푸름 한우 도축개체 관리 : 1식 홍천한우 육종우 지원 : 500두 홍천한우 송아지 생산장려금 지원 : 2,000두 친환경 축산물 인증관리 : 110농가 한우 명품화 육성 국내여비 및 업무추진비
사업기간	2018년01월01일 ~ 2022년12월31일
지원형태	민간보조
지원조건	군비 50 ~ 100%
시행주체	홍천군(축산과)

사업명	홍천한우 홍보
사업내용	홍천한우(늘푸름한우) 수도권 광고 홍천한우 홍보물 제작 및 온라인 홍보 홍천한우 홍보 및 소비촉진 행사
사업기간	2018년01월01일 ~ 2022년12월31일
지원형태	직접수행
지원조건	홍천한우(늘푸름한우) 수도권 광고 : 군비 100% 홍천한우 홍보 및 소비촉진 행사 : 군비50%, 자부담 50%
시행주체	홍천군(축산과)

사업명	홍천한우 육성지원
사업내용	한우 축사시설 현대화 지원, 홍천한우 거세장려금 지원, 홍천한우 육성기 TMR사료 지원, 전국 한우 능력평가대회 참가 보상, 한우 사료 수송용 지게차 지원, 홍천한우 고품질생산 장려금, 홍천한우 인공수정료, 홍천한우 마스크트(슈퍼퀵) 지원, 우량암소 집단 조성
사업기간	2018년01월01일 ~ 2022년12월31일
지원형태	민간보조
지원조건	50%, 자부담 50%
시행주체	홍천군(축산과)

사업명	한우 품질고급화
사업내용	한우사육농가에 한우 정액 및 송아지 종축등록비 지원
사업기간	2018년01월01일 ~ 2022년12월31일
지원형태	민간보조
지원조건	도비18%, 군비 42%, 자부담 40%
시행주체	홍천군(축산과)

사업명	축산 농가도우미 지원사업
사업내용	한우 및 낙농 농가에 전문 도우미 요원 지원
사업기간	2018년01월01일 ~ 2022년12월31일
지원형태	민간보조
지원조건	도비 15%, 군비 35%, 자부담 50%
시행주체	홍천군(축산과)

사업명	송아지생산안정사업
사업내용	안정기준가격과 평균거래가격의 차액 일부를 농가에 보전
사업기간	2018년01월01일 ~ 2022년12월31일
지원형태	민간보조
지원조건	송아지안정사업 가입농가
시행주체	홍천군(축산과)

사업명	젖소 고능력우 개량촉진
사업내용	젖소 인공수정료 지원 - 최초 수정에 한하여 두당 30천원/1회/년 지원
사업기간	2018년01월01일 ~ 2022년12월31일
지원형태	민간보조
지원조건	가. 사 업 량 : 1,200두 나. 사 업 비 : 42,000천원(군비 21,000, 자부담 21,000) 다. 사 업 자 : 홍천축산업협동조합 라. 지원조건 : 군비 50%, 자부담 50% 마. 사업내용 : 관내 젖소 인공수정료 지원 바. 산출기초 : 관내 수정대상 젖소 700두 × 60천원 × 50% = 21,000천원 (처음 1회 수정에 한하여 지원) 사. 지원단가 : 두당 60,000원(군비 50% 자부담50%)
시행주체	홍천군(축산과)

사업명	젖소농가 경쟁력 향상지원
사업내용	젖소 능력검정 : 검정료, 등록비, 선형심사비, 컨설팅비 등 지원 낙농시설개선지원 : 지붕개보수, 사료자동급이기, 착유시설 등 지원
사업기간	2018년01월01일 ~ 2022년12월31일
지원형태	민간보조
지원조건	군비 50%, 자부담 50%
시행주체	홍천군(축산과)

사업명	낙농가 건초지원사업
사업내용	건초 750톤 구입비 지원
사업기간	2018년01월01일 ~ 2022년12월31일
지원형태	민간보조
지원조건	군비 50%, 자부담 50%
시행주체	홍천군(축산과)

사업명	낙농산업 경영안정 지원
사업내용	체세포감소제 1,500kg
사업기간	2018년01월01일 ~ 2022년12월31일
지원형태	민간보조
지원조건	군비 100%
시행주체	홍천군수

사업명	학교 우유급식 지원
사업내용	소년 가장 및 저소득층 자녀의 학교우유급식 지원
사업기간	2018년01월01일 ~ 2022년12월31일
지원형태	직접수행
지원조건	기금 70%, 도비 6%, 군비 24%
시행주체	홍천군(축산과)

사업명	지능형 축산시설 도입
사업내용	지능형 축산시설 지원
사업기간	2018년01월01일 ~ 2022년12월31일
지원형태	민간보조
지원조건	도비 30%, 군비 70%
시행주체	홍천군(축산과)

사업명	우유 소비촉진 체험행사 지원사업
사업내용	어린이날 및 홍천군 축제시 우유 소비 촉진 및 체험 행사 진행
사업기간	2018년01월01일 ~ 2022년12월31일
지원형태	민간보조
지원조건	홍천군 낙농인 연합회에 지원(관내 젖소 사육농가)
시행주체	홍천군(축산과)

사업명	낙농산업 경영안정 지원(도비)
사업내용	젖소정액구입비 및 등록심사비 지원
사업기간	2018년01월01일 ~ 2022년12월31일
지원형태	직접수행
지원조건	도비 15%, 군비 35%, 자부담 50%
시행주체	홍천군(축산과)

사업명	조사료 품질관리 지원
사업내용	조사료 품질관리원 고용
사업기간	2018년01월01일 ~ 2022년12월31일
지원형태	
지원조건	국비 50%, 도비 10%, 군비 40%
시행주체	

단위사업

1-3. 동물방역사업 추진

□ 목적 및 주요내용

○ 목적

- 가축 전염병 예방을 통한 확산방지로 축산농가의 경제적 손실예방 및 경쟁력 제고
- 동물보호센터 운영 등을 통해 동물복지 실현
- 가축질병 예방을 통한 밝고 활기찬 축사환경 조성으로 선진국형 축사환경 조성

○ 주요내용

- 동물보호센터 지원 운영 외 17개 사업

□ 관련 예산사업 내역

(단위:개, 백만원)

사업명	회계구분	'16결산	'17예산	'18예산	비고 (세부사업수)
동물방역사업 추진	일반회계	1,961	2,137	2,225	20
동물보호센터 지원 운영		95	91	103	
가축방역사업(예방주사, 기생충구제)(국고)		934	991	991	
가축방역사업(채혈보정비)(국고)		154	119	119	
가축질병근절(공동방재단 운영)(국고)		257	257	286	
방역소독장비 유지관리		9	10	13	
가축전염병살처분		20	22	28	
농가차단방역용 소독약품 지원		52	48	48	
가축전염병 예방접종 보조원 지원		53	53	53	
방역 시설 지원		10	8	8	
구제역 예방백신 접종		63	65	64	
유기동물 보호관리 지원		5	4	7	
가축질병예방		178	159	162	
반려동물 등록제 지원		1	1	1	
송아지 설사병 예방		11	15	5	
영세 양축농가 가축진료 서비스 지원		6	5	5	
살처분 보상금		113	250	250	
기후변화 대비 가축방역		0	40	40	
닭 감보로병 백신 지원		0	0	32	
유실유기동물 입양비 지원		0	0	8	
길고양이 중성화수술비 지원		0	0	5	

□ 관련 예산사업 개요

사업명	동물보호센터 지원 운영
사업내용	기간제근로자등보수 : 56,096천원 (기본급, 유급휴일수당, 연차유급휴가수당, 4대보험료, 국내여비) 일반운영비 : 5,000천원 공공운영비 : 15,500천원 - 시설및 부대비 : 21,380천원(21,380천원*1식(유기동물보호센터 울타리 및 시설 보수 공사)
사업기간	2018년01월01일 ~ 2022년12월31일
지원형태	직접수행
지원조건	군비 100%
시행주체	홍천군(축산과)

사업명	가축방역사업(예방주사, 기생충구제)(국고)
사업내용	가축방역사업 계획 및 실시요령 참조
사업기간	2018년01월01일 ~ 2022년12월31일
지원형태	직접수행
지원조건	가축방역사업 계획 및 실시요령 참조
시행주체	홍천군(축산과)

사업명	가축방역사업(채혈보정비)(국고)
사업내용	사업내용 : 홍천군 관내 소사육농가 브루셀라 채혈지원, 7,000원/두 대 상 : 농장 사육 소, 다발지역 일제 검사, 발생농장 재검사, 농가 의뢰 검사 등에 동원된 채혈요원에게 채혈비 지급
사업기간	2018년01월01일 ~ 2022년12월31일
지원형태	직접수행
지원조건	두당 7천원(국비 50%, 도비 15%, 군비 35%)
시행주체	홍천군(축산과)

사업명	가축질병근절(공동방제단 운영)(국고)
사업내용	사업내용 : 홍천군 관내 전국일제소독의 날 소규모농가(753호), 홍천축협방제단 7개반 소독지원(축협 경상 보조 사업)
사업기간	2018년01월01일 ~ 2022년12월31일
지원형태	민간보조
지원조건	소규모 농가 방문소독 : 연14회 전통시장 및 밀집사육 지역 소독 : 연24회 조 건 : 국비 50% 도비 10% 군비 40%
시행주체	홍천군(축산과)

사업명	방역소독장비 유지관리
사업내용	소독장비 유지 관리 : 2,000천원*3대=6,000천원(거점소독장소 설치 대비 소독장비 유지 관리비) 방역차량 유지 관리 : 3,500천원*2대=7,000천원(축산과 방역차량 운영) 살처분 가축용 저울 : 2,500천원*1대=2,500천원(가축 살처분 계량용 저울 구입)
사업기간	2018년01월01일 ~ 2022년12월31일
지원형태	직접수행
지원조건	군비 100%
시행주체	홍천군(축산과)

사업명	가축전염병살처분
사업내용	거점소독장소 및 살처분인력 인건비 : 6명, 4,347천원 가축전염병 살처분 장비 임차 : 4대, 2,400천원 가축전염병 살처분 물품 구입 : 4회, 1,600천원 살처분가축렌더링처리 : 30두, 9,000천원 가축전염병등 방역 추진 여비 : 200회, 2,000천원 공수의사 교육참석 여비 : 4회, 400천원 가축전염병살처분 공수의 동원 및 평가수당 : 12회 가축전염병 긴급 접종 공수의사 및 방역사 재해
사업기간	2018년01월01일 ~ 2022년12월31일
지원형태	직접수행
지원조건	군비 100%
시행주체	홍천군(축산과)

사업명	농가차단방역용 소독약품 지원
사업내용	축산전업 농가에 소독약품 지원
사업기간	2018년01월01일 ~ 2022년12월31일
지원형태	직접수행
지원조건	지원조건 : 도비 10%, 군비 90% 대 상 자 : 대상자 선정 자격기준 별지 참조 / 지원제외 : 구제역시 방역위반농가
시행주체	홍천군(축산과)

사업명	가축전염병 예방접종 보조원 지원
사업내용	사업내용 : 전염병 발생 등 유입차단을 위한 가축 채혈·예방접종 보조원 지원
사업기간	2018년01월01일 ~ 2022년12월31일
지원형태	직접수행
지원조건	지원조건 : 도비 30, 군비 70%(인건비, 4대 보험료 등 포함)
시행주체	홍천군(축산과)

사업명	방역 시설 지원
사업내용	소독시설 : 차량 소독시설(소독기), 출입자 소독시설, 발판 소독시설 방역시설 : 출입구 차단시설, 출입통제 안내판, 농장 울타리
사업기간	2018년01월01일 ~ 2022년12월31일
지원형태	민간보조
지원조건	지원조건 : 도비15%, 시군비 35%, 자부담50% 지원단가 : 5,000천원/개소(지원 단가 초과분은 자부담으로 함)
시행주체	홍천군(축산과)

사업명	구제역 예방백신 접종
사업내용	구제역 방역추진 접종 소모품 구입 : 2,000천원*5회=10,000천원 공수의 예찰수당 : 700천원*6명*12월=50,400천원(8,400천원 증액) 방역사 예찰수당 : 700천원*1명*12월=8,400천원 구제역 예방백신 스트레스 시술비 : 100천원*10회=1,000천원(1,000천원 감액)
사업기간	2018년01월01일 ~ 2022년12월31일
지원형태	직접수행
지원조건	지원대상 : 개업수의사 및 군 위촉 방역사 재원 : 군비 100% 지원 기간 : 위촉 당해
시행주체	홍천군(축산과)

사업명	유기동물 보호관리 지원
사업내용	1. 사업량 : 50두 2. 사업비 : 6,500천원(도비 1,950 군비 4,550) 3. 지원대상 : 홍천군 관내 유기동물 4. 지원조건 : 도비 30, 군비 70% 5. 두당단가 : 130천원/두(도비 39, 군비 91) 6. 지원내용 - 유기동물 보호 및 관리비는 두당 130천원 상한 지원 - 홍천군 “유기동물 보호 및 관리 계획”에 의거 유기동물 포획비, 치료비, 사료비, - 안락사 처리비용 등 적의 집행
사업기간	2018년01월01일 ~ 2022년12월31일
지원형태	직접수행
지원조건	지원조건 : 도비 30%, 군비 70% 두당단가 : 130천원/두(도비 39, 군비 91)
시행주체	홍천군(축산과)

사업명	가축질병예방
사업내용	현수막 제작 및 방역일지 제작 : 2,030회, 부, 13,000천원 / 공중방역수의사 주거비 지원 : 2명, 6,300천원 / 가축방역예방추진 여비 : 540회, 5,400천원 / 소독약품 구입(특별방역추진) : 4,000kg, 40,000천원 / 양계농가 뉴캐슬 감보르 예방백신 : 500병, 10,000천원 / 6. 소아까바네 예방백신 : 1,000병, 7,500천원 / 7. 송아지 설사병 예방약 : 12,000병, 120,000천원 외 1
사업기간	2018년01월01일 ~ 2022년12월31일
지원형태	직접수행
지원조건	지원대상 : 홍천군 관내 축산농가 및 공중방역수의사 재원 : 군비 100%
시행주체	홍천군(축산과)

사업명	반려동물 등록제 지원
사업내용	지원내용 : 동물등록에 소요되는 대행수수료 및 삽입 시술료 지원
사업기간	2018년01월01일 ~ 2022년12월31일
지원형태	민간보조
지원조건	지원조건 : 도비 30%, 군비 70% 두당단가 : 10천원/두(도비 3, 군비 7)
시행주체	홍천군(축산과)

사업명	송아지 설사병 예방
사업내용	사업내용: 송아지 설사병 예방을 위한 경구투여용 면역증강제 또는 주사제 공급
사업기간	2018년01월01일 ~ 2022년12월31일
지원형태	민간보조
지원조건	지원조건 : 도비 15% 군비 35% 자부담 50% 두당단가 : 10,000원/두(도비1.5 군비3.5 자부담5.0)
시행주체	홍천군(축산과)

사업명	영세 양축농가 가축진료 서비스 지원
사업내용	소규모 축산농가 우선(특별한 케이스 외는 농가별 월 1회를 원칙으로 함) 지원기준 : 소 100두 미만, 돼지 1,000두 미만(최고기이력제 자료등 현재 사육두수 기준 총족 농가 지원)
사업기간	2018년01월01일 ~ 2022년12월31일
지원형태	민간보조
지원조건	지원조건 : 도비 15%, 군비 35% 자부담 50% 건당단가 : 80천원/건(도비 12, 시군비 28, 자부담 40)
시행주체	홍천군(축산과)

사업명	살처분 보상금
사업내용	살처분, 도태 처리한 가축 및 소각 또는 매몰한 물건 검사, 주사, 주사표시, 약물목욕, 투약의 실시로 인하여 죽거나 부상당한 가축 또는 사산이나 유산된 가축의 태아
사업기간	2018년01월01일 ~ 2022년12월31일
지원형태	직접수행
지원조건	지급기준 : 살처분 가축 등에 대한보상금 등 지급요령에 따름 지급조건 : 국비 80%, 도비 10% 군비 10%
시행주체	홍천군(축산과)

사업명	기후변화 대비 가축방역
사업내용	축산농가 주변 유해 곤충 박멸 지원 - 해충약 지원(용수리 등) : 10,000원/병×4,000병=40백만원
사업기간	2018년01월01일 ~ 2022년12월31일
지원형태	직접수행
지원조건	군비 100%
시행주체	홍천군(축산과)

사업명	닭 감보로병 백신 지원
사업내용	○ 사업내용: 닭에서 면역력 감퇴로 생산성 저하를 유발하는 감보로병(전염성 F낭병/ 3종 전염병) 백신 지원
사업기간	2018년01월01일 ~ 2022년12월31일
지원형태	직접수행
지원조건	사업량 : 3,300천수 사업비 : 32,200천원(도비 9,700, 시·군비 22,500) - 지원단가 : 10원/마리 - 지원조건 : 도비 30%, 시군비 70 사업내용 : 닭에서 면역력 감퇴로 생산성 저하를 유발하는 감보로병(전염성 F낭병/ 3종 전염병) 백신 지원
시행주체	홍천군

사업명	유실유기동물 입양비 지원
사업내용	지자체에서 운영하는 동물보호센터에서 입양되는 동물을 기준으로 질병 진단키트, 예방접종, 중성화수술을 모두 실시한 비용 지원
사업기간	2018년01월01일 ~ 2022년12월31일
지원형태	민간보조
지원조건	유기견 보호소를 통한 입양
시행주체	홍천군(축산과)

사업명	길고양이 중성화수술비 지원
사업내용	포획, 중성화수술, 방사 등에 소요되는 비용 지원
사업기간	2018년01월01일 ~ 2022년12월31일
지원형태	직접수행
지원조건	관내 길고양이 중 중성화 수술 미 실시 길고양이
시행주체	홍천군(축산과)

□ 목적 및 주요내용

○ 목적

- 가축분뇨처리 시설·장비 등 지원으로 가축분뇨의 자원화를 통한 자연순환 농업을 활성화
- 축산물 위생 및 안전성 제고
- 축산물 유통 촉진을 통한 농가소득 증대
- 조사료 생산기반 확충을 통한 안정적 생산기반 구축

○ 주요내용

- 가축분뇨처리시설지원
- 액비저장조 설치 지원
- 축산분뇨처리 지원
- 축산물이력관리 지원
- 축산농가 축산물작업장 HACCP 지원
- 축산물 유통 활성화 지원
- 조사료생산기반 조성
- 조사료 생산기반 확충 지원
- 한우직거래판매장 운반차량 지원
- 흥천한우 유통 활성화 지원
- 향토산업육성 사업(흥천사랑말 한우)지원

□ 관련 예산사업 내역

(단위:개, 백만원)

사업명	회계구분	'16결산	'17예산	'18예산	비고 (세부사업수)
축산물 유통관리	일반회계	1,300	2,291	2,436	19
가축분뇨처리시설지원(단독시설)(국고)		37	140	37	
가축분뇨액비활성화사업		102	30	82	
액비저장조 설치 지원		12	12	14	
축산분뇨처리지원		583	503	601	
다목적 가축분뇨처리장비 지원		60	60	30	
축산물이력관리 지원		78	74	69	
축산농가 축산물작업장HACCP 지원		11	19	11	
축산농장 환경개선		14	14	14	
축산물 유통 활성화 지원		7	10	11	
조사료 재배확대 및 생산지원		0	43	38	
조사료생산기반 조성(종자대 등)		0	35	39	
조사료 생산기반조성(사일리지 제조비)		362	275	275	
조사료 생산기반확충		34	35	35	
축산물HACCP컨설팅		0	6	6	
겨울 논 조사료 재배단지 시범 조성		0	5	15	

사업명	회계구분	'16결산	'17예산	'18예산	비고 (세부사업수)
한우직거래판매장 운반차량 지원		0	0	70	
홍천한우 유통 활성화		0	60	70	
향토산업육성사업 (홍천 사랑말한우)		0	804	852	
한우브랜드 경영체 포장재 및 소비촉진 지원		0	167	167	

□ 관련 예산사업 개요

사업명	가축분뇨처리시설지원(단독시설)(국고)
사업내용	축산분뇨처리시설(퇴비사), 퇴비살포기 등
사업기간	2018년01월01일 ~ 2022년12월31일
지원형태	민간보조
지원조건	국비 20%, 도비 6%, 군비 14%, 용자 60%
시행주체	홍천군(축산과)

사업명	가축분뇨액비활성화사업
사업내용	가축분뇨액비활성화, 악취방지제 지원
사업기간	2018년01월01일 ~ 2022년12월31일
지원형태	민간보조
지원조건	도비15%, 군비 35%, 자부담 50%
시행주체	홍천군(축산과)

사업명	액비저장조 설치 지원
사업내용	액비저장조 설치 지원
사업기간	2018년01월01일 ~ 2022년12월31일
지원형태	민간보조
지원조건	관내 축산농가
시행주체	홍천군(축산과)

사업명	축산분뇨처리지원
사업내용	축산분뇨 처리용 톱밥지원
사업기간	2018년01월01일 ~ 2022년12월31일
지원형태	민간보조
지원조건	군비 50%
시행주체	홍천군(축산과)

사업명	다목적 가축분뇨처리장비 지원
사업내용	다목적 가축분뇨 처리장비 지원
사업기간	2018년01월01일 ~ 2022년12월31일
지원형태	민간보조
지원조건	도비 15%, 군비 35%, 자부담 50%
시행주체	홍천군(축산과)

사업명	축산물이력관리 지원
사업내용	귀표부착비 지원
사업기간	2018년01월01일 ~ 2022년12월31일
지원형태	민간보조
지원조건	축발기금 50%, 도 10%, 시군 40%
시행주체	홍천군(축산과)

사업명	축산농가 축산물작업장HACCP 지원
사업내용	축산농가 HACCP 인증·유지를 위한 환경개선, 보수자금 지원 인증 심사비, 수질·질병검사, 위생·방역 장비, 칸막이, 안내판 및 퇴비장 설치 등 지원
사업기간	2018년01월01일 ~ 2022년12월31일
지원형태	민간보조
지원조건	도비 30%, 군비 45%, 자부담 25%
시행주체	홍천군(축산과)

사업명	축산농장 환경개선
사업내용	축사주변 환경 개선 (꽃길, 화단, 조경 등)
사업기간	2018년01월01일 ~ 2022년 12월31일
지원형태	민간보조
지원조건	도비 20%, 시군비 50%, 자부담 30%
시행주체	홍천군(축산과)

사업명	축산물 유통 활성화 지원
사업내용	친환경 축산육성 및 축산물 유통활성화 지원을 위한 여비 및 일반운영비
사업기간	2018년01월01일 ~ 2022년 12월31일
지원형태	직접수행
지원조건	군비 100%
시행주체	홍천군(축산과)

사업명	조사료 재배확대 및 생산지원
사업내용	배토기, 가축분 퇴비, 경운작업비 지원
사업기간	2018년01월01일 ~ 2022년 12월31일
지원형태	민간보조
지원조건	조사료 재배 영농조합법인
시행주체	홍천군(축산과)

사업명	조사료생산기반 조성(종자대 등)
사업내용	조사료 생산을 위한 사료작물 및 목초 재배에 필요한 종자 구입 지원
사업기간	2018년01월01일 ~ 2022년 12월31일
지원형태	민간보조
지원조건	국비 30%, 도비 15%, 군비 35%, 자부담 20%
시행주체	홍천군(축산과)

사업명	조사료 생산기반조성(사일리지 제조비)
사업내용	경종농가 연계한 조사료생산 제조비 지원
사업기간	2018년01월01일 ~ 2022년 12월31일
지원형태	민간보조
지원조건	국비(30%), 도비(12%), 군비(48%), 자부담(10%)
시행주체	홍천군(축산과)

사업명	조사료 생산기반확충
사업내용	사일리지 제조용 네트 구입비 지원, 조사료 보관용 비닐하우스 지원
사업기간	2018년01월01일 ~ 2022년12월31일
지원형태	민간보조
지원조건	군비 50%, 자부담 50%
시행주체	홍천군(축산과)

사업명	축산물HACCP컨설팅
사업내용	HACCP 인증 희망 농장, 집유장, 도축장 대상 전문 컨설팅 지원
사업기간	2018년01월01일 ~ 2022년12월31일
지원형태	민간보조
지원조건	국비 40%, 도비 6%, 군비 24%, 자부담 30%
시행주체	홍천군(축산과)

사업명	겨울 논 조사료 재배단지 시범 조성
사업내용	겨울 논 조사료 재배단지 시범 조성
사업기간	2018년01월01일 ~ 2022년12월31일
지원형태	민간보조
지원조건	도비 30%, 시군 70%
시행주체	홍천군(축산과)

사업명	한우직거래판매장 운반차량 지원
사업내용	직거래 축산물운반 및 판매를 위한 냉장탑차 지원
사업기간	2018년01월01일 ~ 2022년12월31일
지원형태	민간보조
지원조건	군비 50%, 자부담 50%
시행주체	홍천군(축산과)

사업명	홍천한우 유통 활성화
사업내용	홍천한우 유통시스템 구축지원 홍천한우 가공품생산 구축지원 늘푸름 홍천한우 프라자 및 가공장 관리운영
사업기간	2018년01월01일 ~ 2022년12월31일
지원형태	민간보조
지원조건	군비 50% ~ 100%
시행주체	홍천군(축산과)

사업명	향토산업육성사업 (홍천 사랑말한우)
사업내용	드라이에이징 육가공센터 시설 1식(드라이에이징 가공실 260㎡, 한우멀티타운 설립 528㎡) 사랑말한우 푸드트럭 1대 구입(2.5톤) 브랜드 개발, 가공식품 시제품 및 포장재 개발 등 지원
사업기간	2018년01월01일 ~ 2022년12월31일
지원형태	민간보조
지원조건	국비 50%, 군비 30%, 자부담 20%
시행주체	홍천사랑말한우사업단

사업명	한우브랜드 경영체 포장재 및 소비촉진 지원
사업내용	포장재 구입, 택배용 용품 구입 등 한우 소비촉진을 위한 비용 지원
사업기간	2018년01월01일 ~ 2022년12월31일
지원형태	민간보조
지원조건	도비 15%, 군비 35%, 자부담 50%
시행주체	홍천군

경 제 협 력 과

전략목표	현장중심의 내발적 산업·경제 활성화를 도모한다.
[소관부서]	경제협력과

1. 기본방향

<ul style="list-style-type: none"> ○ 지역경제활성화 및 내실있는 중소기업 지원 ○ 기업투자유치 역량강화 및 지식산업 추진 및 지원 ○ 안정적인 고용창출 증대 ○ 산업시설 구축(특별회계) ○ 에너지 수급 안정(특별회계)
--

< 정책사업목표 현황 >

(단위:개, 백만원)

정책사업목표	성과 지표수	단위 사업수	예산액
전통시장 활성화와 신재생 에너지 보급 사업으로 지역경제 활성화에 기여한다.	2	2	1,192
기업하기 좋은 환경을 조성한다.	2	1	564
기업유치 활동 강화 및 유치기업의 조기 정착을 지원한다.	1	1	18
기업체의 집적화 유도를 통해 경제활성화 및 고용증대에 기여한다.	1	2	6,288
지식기반 산업육성 지원으로 생명·건강사업을 활성화 시킨다.	2	2	1,253
고용율 68% 달성을 위한 일자리 확충 기반을 조성한다.	3	1	5,000
발전소 주변지역 지원사업을 통해 발전피해를 보상하고 지역개발을 추진한다.	1	1	74

2. 조직 및 인력현황

(단위 : 명)

부서명	정원				현원	계단위 직제명
	계	4급이상	5급	6급이하		
계	16	0	1	15	16	
경제협력과	16	0	1	15	16	지역경제담당, 기업육성담당, 창조산업담당, 일자리지원담당, 에너지담당

3. 예산현황

(단위 : 백만원, %)

구분	예산액		전년도예산액		비교증감	
	예산액	구성비	예산액	구성비	증감액	증감률
계	20,355	100.00 %	17,320	100.00 %	3,035	17.52%

구 분	예 산 액		전년도예산액		비교증감	
		구성비		구성비		증감률
정책사업	14,390	70.70 %	13,218	76.31 %	1,173	8.87%
행정운영경비	164	0.81 %	102	0.59 %	62	60.46%
인력운영비	130	0.64 %	69	0.40 %	61	88.98%
기본경비	34	0.17 %	33	0.19 %	1	1.55%
재무활동	5,800	28.49 %	4,000	23.09 %	1,800	45.00%

정책사업목표

1. 전통시장 활성화와 신재생 에너지 보급 사업으로 지역경제 활성화에 기여한다.

(1) 주요내용

- 전통시장 관광지화 사업 추진 및 소상공인 육성지원
- 신재생에너지 주택지원 사업으로 전기소비 절감 및 에너지복지 증진
- 흥천시장 시설현대화사업 추진

(2) 성과지표 및 목표치 설정

< 성과지표별 목표치 설정 >

성과지표(단위)	지표 유형	가중치	실적 및 목표치					측정산식 또는 측정방법	자료수집 방법/출처	
			구분	'16	'17	'18	'19			'20
소상공인 시설개선 및 경영지원(개소)	일반	40	목표	0	10	10	10	10	지원건수	보조금교부 결정 및 보조금 청구
			실적	0	17					
신재생에너지 주택지원(가구)	핵심	60	목표	63	60	60	60	60	지원세대	사업정산서
			실적	62	53					

< 성과지표별 목표치 설정 근거 >

- 소상공인 시설개선 및 경영지원
 - 소상공인 시설개선 및 경영지원사업 계획에 의거 수혜를 받은 소상공인
- 신재생에너지 주택지원
 - 신재생에너지 주택지원 사업 계획에 의거 수혜를 받은 지원세대로 목표달성 측정

단위사업

1-1. 지역경제안정 및 지원

□ 목적 및 주요내용

○ 목적

- 전통시장 활성화 추진
- 지방물가의 안정적 관리
- 홍천시장 시설현대화사업 추진

○ 주요내용

- 전통시장 특성화를 통한 다시찾고 싶은 홍천만들기
- 상인경쟁력 제고를 통한 서민경제 안정 및 활성화 도모
- 물가안정 상시관리체계 구축으로 지역경제 안정 도모
- 노후된 홍천시장의 시설현대화사업 실시
- 전통시장(홍천시장, 중앙시장) 시설개선

□ 관련 예산사업 내역

(단위:개, 백만원)

사업명	회계구분	'16결산	'17예산	'18예산	비고 (세부사업수)
지역경제안정 및 지원	일반회계	404	347	365	8
지역경제 활성화		7	9	8	
물가안정 관리		10	14	11	
착한가격업소 활성화		11	11	10	
서민상권 보호		10	171	111	
전통시장 활성화		199	80	75	
전통시장 전기안전		15	12	12	
전통시장 시설 개선		152	50	132	
전통시장 화재보험 공제지원		0	0	5	

□ 관련 예산사업 개요

사업명	지역경제 활성화
사업내용	지역경제 활성화 추진 여비 및 주요업무 시책추진비
사업기간	2018년01월01일 ~ 2022년12월31일
지원형태	직접수행
지원조건	해당 없음
시행주체	홍천군(경제협력과)

사업명	물가안정 관리
사업내용	물가안정 관리체계 구축 주1회 120개 주요품목(중형마트, 전통시장) 물가조사 월1회 중형마트 및 주유소 물가조사 가격공표(강원물가정보망, 홍천군 홈페이지 및 지역신문) 지방공공요금의 안정적 관리 지방공공요금(7종) 안정을 위한 조정기능 강화(소비자정책위원회 운영) 지방공공요금 인상 최소와 노력전개(공공요금 관리부서와 상시 관리체계 강화)
사업기간	2018년01월01일 ~ 2022년12월31일
지원형태	직접수행
지원조건	물가안정 업무추진시 지원
시행주체	홍천군(경제협력과)

사업명	착한가격업소 활성화
사업내용	착한가격업소 LED표찰제작 맞춤형 물품 지원
사업기간	2018년01월01일 ~ 2022년12월31일
지원형태	직접수행
지원조건	가격기준, 위생 및 청결도, 서비스(친절도), 공공성 평가
시행주체	홍천군(경제협력과)

사업명	서민상권 보호
사업내용	소상공인 경영개선 교육 및 정보화 활용능력 교육 경쟁력 있는 선진상인 육성을 위한 상인대학 운영 소상공인 사업장 경영개선 및 시설개선을 위한 기반마련(보조금 지원) 고금리 대출로 인한 경영부담 완화를 위한 이차보전 지원
사업기간	2018년01월01일 ~ 2022년12월31일
지원형태	민간보조
지원조건	소상공인 시설개선 등 보조금 : 총사업비의 50% 범위내 최대 10,000천원 이내 지원 소상공인 이차보전 지원 : 시중은행의 2% 이상의 이차증 최대 3%까지 보전 소상공인 경영개선교육 : 1회 30시간, 수료자 소상공인지원기금 용자 우선지원
시행주체	홍천군(경제협력과)

사업명	전통시장 활성화
사업내용	전통시장 외부 고객 유치를 위한 각종 프로그램 운영 및 전통시장 질서유지 관리
사업기간	2018년01월01일 ~ 2022년12월31일
지원형태	직접수행
지원조건	사업계획에 의거 지원
시행주체	홍천군(경제협력과)

사업명	전통시장 전기안전
사업내용	관내 전통시장(홍천중앙시장, 홍천시장)의 불량 전기설비 노후전기설비에 대한 안전점검 및 부적합설비개선
사업기간	2018년01월01일 ~ 2022년12월31일
지원형태	기타
지원조건	전통시장 내 전기안전관리
시행주체	홍천군(경제협력과)

사업명	전통시장 시설 개선
사업내용	전통시장 출입문 등 기타 시설 보수
사업기간	2018년01월01일 ~ 2022년12월31일
지원형태	직접수행
지원조건	해당 없음
시행주체	홍천군(경제협력과)

사업명	전통시장 화재보험 공제지원
사업내용	전통시장 화재공제 주계약(재물손해 A급, B급) 및 특약(화재배상책임)
사업기간	2018년01월01일 ~ 2022년12월31일
지원형태	직접수행
지원조건	도비 30%, 군비 30%, 자부담 30%
시행주체	홍천군(경제협력과)

단위사업

1-2. 에너지 개발보급

□ 목적 및 주요내용

○ 목적

- 저소득층 가스·전기 시설 개선
- 신재생에너지 설비의 보급 확대

○ 주요내용

- 가스·전기 시설 개선을 통한 사고예방 및 생활안정 기여
- 신재생에너지(태양광, 지열) 설비의 주택 지원

□ 관련 예산사업 내역

(단위:개, 백만원)

사업명	회계구분	'16결산	'17예산	'18예산	비고 (세부사업수)
에너지 개발보급	일반회계	415	410	827	8
서민층 가스시설 개선		35	49	45	
저소득층 타이머콕 지원		6	6	6	
신재생에너지 주택지원		170	252	488	
취약계층 에너지복지		150	70	248	
저소득층 노후전기시설 개선		10	7	8	
농어촌 전기공급 지원		41	19	25	
지역산업 민원행정지원		2	4	4	
신재생에너지 보급		1	4	4	

□ 관련 예산사업 개요

사업명	서민층 가스시설 개선
사업내용	LPG 호스의 금속배관 교체 및 푸즈콕 등 안전장치 설치
사업기간	2018년01월01일 ~ 2020년12월30일
지원형태	자치단체보조
지원조건	기초생활수급자, 차상위 계층, 소외계층(독거노인, 중증장애인, 기초연금, 소년소녀가장, 한부모 등)
시행주체	지방자치단체(한국가스안전공사)

사업명	저소득층 타이머콕 지원
사업내용	가스안전차단장치(타이머 콕) 설치 및 가스시설 무료 안전점검 실시 및 안전교육 병행
사업기간	2018년01월01일 ~ 2020년12월31일
지원형태	기타
지원조건	65세 이상 독거노인, 중증장애인, 기초생활수급자중 고령자 가구
시행주체	지방자치단체(한국가스안전공사)

사업명	신재생에너지 주택지원
사업내용	태양광 발전(3kw) : 지방비 2,000천원 / 지열(17.5kw) : 지방비 4,000천원
사업기간	2018년01월01일 ~ 2022년12월31일
지원형태	민간보조
지원조건	건물등기부 또는 건축물대장의 용도가 건축법 시행령 제3조의 4의 별표에서 규정한 단독주택 및 공동주택 - 마을단위 : 법정동 내에서 10가구 이상 그린홈 설치마을(공동주택포함) - 개별주택 : 주택소유자 또는 소유예정자로서 기존 및 신축주택
시행주체	홍천군(경제협력과)

사업명	취약계층 에너지복지
사업내용	노후조명 LED교체
사업기간	2018년01월01일 ~ 2022년12월31일
지원형태	기타
지원조건	기초생활 수급자, 복지시설
시행주체	홍천군(경제협력과)

사업명	저소득층 노후전기시설 개선
사업내용	노후 전기시설(누전차단기, 전선, 절여저항) 보수, 점검
사업기간	2018년01월01일 ~ 2022년12월31일
지원형태	기타
지원조건	저소득층 가구
시행주체	홍천군(경제협력과)

사업명	농어촌 전기공급 지원
사업내용	전기 미공급 가구 (3호)
사업기간	2018년01월01일 ~ 2022년12월31일
지원형태	기타
지원조건	농어촌전기공급사업촉진법 시행령 제2조 (법적용 대상지역) : 단위공사별 전기수용자가 3호이상인 벽지지역
시행주체	한국전력공사

사업명	지역산업 민원행정지원
사업내용	지역산업(가스, 석유, 전기)허가 업무 추진 여비
사업기간	2018년01월01일 ~ 2022년12월31일
지원형태	직접수행
지원조건	해당없음
시행주체	홍천군(경제협력과)

사업명	신재생에너지 보급
사업내용	신재생에너지 보급 확대업무(지역, 융복합, 주택지원) 추진 여비
사업기간	2018년01월01일 ~ 2022년12월31일
지원형태	직접수행
지원조건	해당 없음
시행주체	홍천군(경제협력과)

사업명	신재생에너지 발전사업
사업내용	내면생활체육공원내 유휴공간을 활용하여 태양광 200kw 상업발전 향후 유휴공간 지속발굴 사업 추진
사업기간	2018년01월01일 ~ 2019년12월31일
지원형태	직접수행
지원조건	군비
시행주체	홍천군(경제협력과)

정책사업목표

2. 기업하기 좋은 환경을 조성한다.

(1) 주요내용

- 중소기업의 사업비 지원으로 안정적 기업운영에 기여
- 중소기업 기반시설 지원 및 애로사항 청취로 기업하기 좋은 환경 조성

(2) 성과지표 및 목표치 설정

< 성과지표별 목표치 설정 >

성과지표(단위)	지표 유형	가중치	실적 및 목표치					측정산식 또는 측정방법	자료수집 방법/출처	
			구분	'16	'17	'18	'19			'20
중소기업육성기금 출연(개)	핵심	60	목표	25	20	20	20	20	용자기업 수	용자내역통지
			실적	18	19					
중소기업 기반시설 지원(개)	일반	40	목표	5	5	5	5	5	지원기업 수	선정결과
			실적	4	7					

< 성과지표별 목표치 설정 근거 >

- 중소기업육성기금 출연
 - 중소기업 육성자금 용자추천 기업수로 목표달성 측정
- 중소기업 기반시설 지원
 - 중소기업기반시설 지원기업수로 목표달성 측정

단위사업

2-1. 중소기업 육성 및 지원

□ 목적 및 주요내용

○ 목적

- 건실한 중소기업 육성
- 기업의 경영체질 강화 및 생산성 제고
- 영세기업 지원으로 안정적 기업운영 기여

○ 주요내용

- 중소기업 경영안정화 및 경쟁력 강화를 위한 육성자금 지원
- 중소기업 기반시설 지원
- 수요자 맞춤형 기업지원을 통한 경영활성화 도모
- 기업지원 인터넷 쇼핑몰 운영 지원을 통한 중소기업의 전자상 거래 판로개척으로 매출 증대 도모
- 근로자 사기진작을 통한 노사화합분위기 조성

□ 관련 예산사업 내역

(단위:개, 백만원)

사업명	회계구분	'16결산	'17예산	'18예산	비고 (세부사업수)
중소기업 육성 및 지원	일반회계	513	772	564	4
근로자 육성 지원		2	4	4	
중소기업육성기금 출연		72	70	68	
중소기업 경영활성화 도모		359	398	392	
중소기업 기반시설 지원		80	300	100	

□ 관련 예산사업 개요

사업명	근로자 육성 지원
사업내용	모범근로자 연수, 노조대표 및 사용자교육시 여비보상 근로자 한마음행사 참가 보조
사업기간	2018년01월01일 ~ 2022년12월31일
지원형태	기타
지원조건	사용자 교육시 여비 보상 근로자의 날 표창 수여자에 대한 연수비 지원 근로자 한마음행사 참가 보조금 지급
시행주체	홍천군(경제협력과)

사업명	중소기업육성기금 출연
사업내용	중소기업의 경영안정자금, 창업및경쟁력강화자금, 특수목적지원자금 저리 융자 지원(이차보전)
사업기간	2018년01월01일 ~ 2022년12월31일
지원형태	출연(출자)
지원조건	본사 또는 공장이 도내에 소재한 중소기업(「중소기업기본법」상), 관련 조합·단체 - 제조업 및 제조업관련서비스업, 지식정보관련 산업 등 지원대상 업종
시행주체	홍천군(경제협력과)

사업명	중소기업 경영활성화 도모
사업내용	-박람회 참가 지원 -시제품 제작, CI-BI 및 포장디자인, 기업 역량강화, 기업 홍보물 제작, 해외 시장개척 및 마케팅 지원 등 -홍천몰(기업지원 인터넷 쇼핑몰) 운영 등 유지 관리
사업기간	2018년01월01일 ~ 2022년12월31일
지원형태	직접수행
지원조건	홍천군 관내에 본사 및 공장등록이 되어 있는 중소기업체
시행주체	홍천군(경제협력과)

사업명	중소기업 기반시설 지원
사업내용	관내 기업을 대상으로 기반시설(도로, 상수도, 배수로 등) 지원
사업기간	2018년01월01일 ~ 2022년12월31일
지원형태	직접수행
지원조건	홍천군 기업 및 투자유치 위원회 심의에 따른 지원
시행주체	홍천군(경제협력과)

정책사업목표

3. 기업유치 활동 강화 및 유치기업의 조기 정착을 지원한다.

(1) 주요내용

- 기업유치 활동을 통한 고용증대 및 지역경제 활성화 도모
- 이전기업 보조금 지원 등 투자환경 조성으로 수도권 및 타시도 이전기업의 조기 정착

(2) 성과지표 및 목표치 설정

< 성과지표별 목표치 설정 >

성과지표(단위)	지표 유형	가중치	실적 및 목표치					측정산식 또는 측정방법	자료수집 방법/출처	
			구분	'16	'17	'18	'19			'20
기업유치 수(건수)	일반	100	목표	1	1	2	2	2	투자 양해각서	양해각서
			실적	1	0					

< 성과지표별 목표치 설정 근거 >

○ 기업유치 수

- 기업유치계획을 통한 MOU(투자 양해각서)체결 기업수로 목표달성 측정

단위사업

3-1. 기업투자유치활동

□ 목적 및 주요내용

○ 목적

- 기업유치활동으로 지역경제 활성화
- 보조금 지원을 통한 이전기업 조기정착 유도

○ 주요내용

- 기업유치 활동을 위한 업무 추진
- 수도권 및 타시도 이전기업에 대한 보조금 지원

□ 관련 예산사업 내역

(단위:개, 백만원)

사업명	회계구분	'16결산	'17예산	'18예산	비고 (세부사업수)
기업투자유치활동	일반회계	12	17	18	1
기업지원 및 투자유치 활동		12	17	18	

□ 관련 예산사업 개요

사업명	기업지원 및 투자유치 활동
사업내용	기업유치위원회 운영 기업정보데이터 이용료 기업유치 홍보활동
사업기간	2018년01월01일 ~ 2022년12월31일
지원형태	직접수행
지원조건	해당 없음
시행주체	홍천군(경제협력과)

정책사업목표

4. 기업체의 집적화 유도를 통해 경제활성화 및 고용증대에 기여한다.

(1) 주요내용

- 산업시설 지원체제 구축을 통한 지역산업구조 개선
- 농공단지 운영지원으로 지역경기 활성화

(2) 성과지표 및 목표치 설정

< 성과지표별 목표치 설정 >

성과지표(단위)	지표 유형	가중치	실적 및 목표치					측정산식 또는 측정방법	자료수집 방법/출처
			구분	'16	'17	'18	'19		
농공단지 관리 운영(%)	일반	100	목표	100	100	100	100	(매각면적/분양면적)*100	농공단지 분양대장
			실적	96.76	100				

< 성과지표별 목표치 설정 근거 >

- 농공단지 관리 운영
 - 농공단지 매각을 통한 분양률로 목표달성 측정

단위사업

4-1. 농공단지 관리운영

□ 목적 및 주요내용

○ 목적

- 농공단지 관리운영을 통한 지역경제 활성화
- 농공단지 노후시설 보수보강으로 기업경영환경 개선

○ 주요내용

- 공동이용시설 유지보수 지원
- 상오안, 화전농공단지 관리운영 지원
- 노후시설 보수보강 등 농공단지 관리운영

□ 관련 예산사업 내역

(단위:개, 백만원)

사업명	회계구분	'16결산	'17예산	'18예산	비고 (세부사업수)
농공단지 관리운영	농공지구조성 사업특별회계	928	376	488	1
농공단지 관리운영 지원		928	376	488	

□ 관련 예산사업 개요

사업명	농공단지 관리운영 지원
사업내용	상오안농공단지 및 화전농공단지 위탁운영에 필요한 운영비 정액 지원 화전농공단지 폐수종말처리시설 민간위탁운영 화전농공단지 환경정비사업 및 공공운영비 지출 입주기업협의회 건의사업 등 농공단지 보수 및 보강 공사
사업기간	2018년01월01일 ~ 2022년12월31일
지원형태	직접수행
지원조건	해당없음
시행주체	흥천군(경제협력과)

□ 목적 및 주요내용

○ 목적

- 신규농공단지 조성사업을 통한 우량기업 유치
- 일자리 창출 및 지역경제 활성화

○ 주요내용

- 신규농공단지 조성사업의 원활한 추진

□ 관련 예산사업 내역

(단위:개, 백만원)

사업명	회계구분	'16결산	'17예산	'18예산	비고 (세부사업수)
농공단지 조성	농공지구조성 사업특별회계	596	4,713	5,800	1
신규농공단지 조성		596	4,713	5,800	

□ 관련 예산사업 개요

사업명	신규농공단지 조성
사업내용	농공단지 지정(개발계획) 및 실시계획 수립 농공단지 개발계획 및 실시계획 승인고시 농공단지 조성사업 착공
사업기간	2017년01월01일 ~ 2019년12월31일
지원형태	직접수행
지원조건	해당 없음
시행주체	홍천군(경제협력과)

정책사업목표

5. 지식기반 산업육성 지원으로 생명·건강사업을 활성화 시킨다.

(1) 주요내용

- 흥천생명건강과학관 운영: 생명건강분야 및 특별기획 전시, 토요과학교실 및 의학탐구교실 운영, 40(30)영상관 운영
- 생명과학 방학캠프 운영: 지역인재 양성
- (재)흥천메디칼허브연구소 운영지원

(2) 성과지표 및 목표치 설정

< 성과지표별 목표치 설정 >

성과지표(단위)	지표 유형	가중치	실적 및 목표치					측정산식 또는 측정방법	자료수집 방법/출처	
			구분	'16	'17	'18	'19			'20
흥천생명건강과학관 운영(명)	핵심	40	목표	30,000	30,000	30,000	30,000	30,000	관람객 입장 수	입장발권시스템조회
			실적	23,585	17,000					
청소년 바이오인턴십 운영(회)	일반	30	목표	40	2	2	2	2	프로그램 운영횟수	프로그램운영일지
			실적	40	2					

< 성과지표별 목표치 설정 근거 >

- 흥천생명건강과학관 운영
 - 과학관 연간 입장객 수(유/무료 포함)로 목표달성 측정
- 청소년 바이오인턴십 운영
 - 프로그램 운영계획에 의거 운영 횟수로 목표달성 측정

단위사업

5-1. 지식기반 성장동력산업 육성

□ 목적 및 주요내용

○ 목적

- 지식산업 경쟁력 강화

○ 주요내용

- 생명건강연구단지 환경개선사업

□ 관련 예산사업 내역

(단위:개, 백만원)

사업명	회계구분	'16결산	'17예산	'18예산	비고 (세부사업수)
지식기반 성장동력산업 육성	일반회계	20	10	10	1
지식산업 경쟁력 강화		20	10	10	

□ 관련 예산사업 개요

사업명	지식산업 경쟁력 강화
사업내용	군 핵심전략사업 추진에 따른 국내여비
사업기간	2018년01월01일 ~ 2022년12월31일
지원형태	직접수행
지원조건	해당 없음
시행주체	홍천군(경제협력과)

□ 목적 및 주요내용

○ 목적

- 홍천메디칼허브자원의 과학과 및 산업화
- 메디칼허브자원의 부가가치제고를 통한 홍천브랜드 창출·육성
- 차별화된 전시와 교육프로그램 운영으로 과학관 운영 활성화
- 산학연관 네트워크 체제 구축으로 지식산업 육성기반 조성

○ 주요내용

- 홍천메디칼허브연구소 신축 및 시설장비 구축, 기술개발 및 R&D사업, 기업지원사업
- 홍천생명건강과학관 전시물 전시, 토요과학교실 운영, 차별화된 기획전시, 3D입체영화상영 및 각종 과학행사 개최
- 생명건강연구센터 시설관리

□ 관련 예산사업 내역

(단위:개, 백만원)

사업명	회계구분	'16결산	'17예산	'18예산	비고 (세부사업수)
생명·건강산업육성	일반회계	1,592	1,425	1,243	6
홍천메디칼허브연구소 육성지원		1,300	1,100	1,000	
2018년 풀뿌리기업 육성지원		90	90	90	
생명과학 방학캠프 운영		35	40	15	
홍천생명·건강과학관 운영		105	119	74	
홍천생명·건강과학관 행사운영		51	65	53	
생명·건강 연구센터 운영		11	12	12	

□ 관련 예산사업 개요

사업명	홍천메디칼허브연구소 육성지원
사업내용	메디칼허브자원의 부가가치 제고를 위한 연구기획 및 수행 관내업체 수요조사를 통한 기술지도·품질관리·분석대행 및 대행생산을 통한 상생 발전 도모 기업을 위한 연구과제 공모지원 및 수행
사업기간	2012년01월01일 ~ 2019년12월31일
지원형태	출연(출자)
지원조건	사후정산
시행주체	재단법인 홍천메디칼허브연구소

사업명	2018년 풀뿌리기업 육성지원
사업내용	역 내 특성화된 (전통)자원(품목)을 활용하는 제품의 고부가가치 R&D(기술개발) 및 비R&D(기술지원, 사업화 지원) 지원
사업기간	2018년01월01일 ~ 2019년01월31일
지원형태	출연(출자)
지원조건	출연금(90,000천원 * 3년)
시행주체	재단법인 홍천메디칼허브연구소

사업명	생명과학 방학캠프 운영
사업내용	관내 고등학생의 생명과학 및 바이오식품 분야에 대한 체험학습을 통해 미래의 과학인재 양성 연구기관의 캠프 참여경험 등을 바탕으로 대학진학 및 진로 선택의 장을 제공
사업기간	2018년01월01일 ~ 2022년12월31일
지원형태	기타
지원조건	학교장 추천에 의한 모집
시행주체	홍천군(경제협력과)

사업명	홍천생명·건강과학관 운영
사업내용	생명건강과학 관련 전시물 전시 홍천생명건강과학관 공공요금 납부 등 시설관리 입체영상관 3D입체영화 상영
사업기간	2018년01월01일 ~ 2022년12월31일
지원형태	직접수행
지원조건	사업계획에 의거 지원
시행주체	홍천군(경제협력과)

사업명	홍천생명·건강과학관 행사운영
사업내용	토요과학교실 : 과학 전문강사와 함께 실험을 통하여 과학의 원리 이해 기획전시 : 다양한 주제의 전시물(우주, 해양, 지구, 동물/식물, 남극/북극, 인체)로 교체하여 분기별 교체 전시
사업기간	2018년01월01일 ~ 2022년12월31일
지원형태	직접수행
지원조건	토요과학교실 : 참여학생 선정(홍천교육지원청 및 관내 초등학교 협조) 후 추진
시행주체	홍천군(경제협력과)

사업명	생명·건강 연구센터 운영
사업내용	생명·건강 연구센터 시설관리
사업기간	2018년01월01일 ~ 2022년12월31일
지원형태	직접수행
지원조건	생명·건강 연구센터 시설관리
시행주체	홍천군(경제협력과)

정책사업목표

6. 고용을 68% 달성을 위한 일자리 확충 기반을 조성한다.

(1) 주요내용

- 공공일자리 제공을 통한 취약계층 생계보호(공공근로, 지역공동체일자리사업)
- 사회적 기업 근로자 확대로 일자리 증가, 사회서비스 수혜규모 확대
- 마을단위 기업육성으로 지역주민 스스로가 지역의 인재와 자원을 활용한 사업을 진행함으로써 지역공동체 활성화

(2) 성과지표 및 목표치 설정

< 성과지표별 목표치 설정 >

성과지표(단위)	지표 유형	가중치	실적 및 목표치					측정산식 또는 측정방법	자료수집 방법/출처	
			구분	'16	'17	'18	'19			'20
공공근로 및 지역공동체 사업추진(명)	핵심	60	목표	170	170	170	170	170	참여 근로자 수	사업 선발결과
			실적	179	187					
사회적 기업 육성사업(개)	일반	20	목표	5	5	5	5	5	선정결과	사회적 기업 지정기업 수
			실적	1	1					
마을기업 육성사업(개)	일반	20	목표	5	5	5	5	5	선정결과	마을기업 지정기업 수
			실적	2	2					

< 성과지표별 목표치 설정 근거 >

- 공공근로 및 지역공동체 사업추진
 - 공공근로 및 지역공동체사업에 실제 참여한 근로자 수로 목표달성 측정
- 사회적 기업 육성사업
 - 사회적 기업 지정기업수로 목표달성 측정
- 마을기업 육성사업
 - 마을기업 지정기업수로 목표달성 측정

□ 목적 및 주요내용

○ 목적

- 저소득층 등 취약계층에 대한 직업훈련실시로 자활기반 확충
- 미취업 계층 및 소외계층의 생활안정 기여
- 고용창출 및 생산성이 높은 사업에 소외계층 배치로 공익성 제고

○ 주요내용

- 공공근로, 지역공동체 등 일자리사업 실시
- 지역 및 농민 등 지역실업자 직업훈련
- 마을기업 및 사회적기업을 통한 취약계층의 일자리 확충 및 마을단위 지역공동체의 안정적 소득 및 자립기반 확충

□ 관련 예산사업 내역

(단위:개, 백만원)

사업명	회계구분	'16결산	'17예산	'18예산	비고 (세부사업수)
고용촉진 및 안정지원	일반회계	3,282	3,100	5,000	12
자재 일자리창출		1,571	1,241	1,231	
공공근로 지원		890	957	962	
지역공동체 일자리 사업		160	149	210	
지역산업맞춤형 자치단체 지원사업		313	278	76	
청·장년 일자리보조금 지원		126	210	240	
사회적기업 육성(일자리창출)		73	107	110	
사회적기업 육성(사업개발비 및 사회보험료)		47	56	60	
마을기업 육성		80	80	50	
취업박람회 운영		22	22	22	
준·고령자 기업체 인턴채용 지원사업		0	0	24	
강원도형 사회보험료 지원		0	0	1,798	
강원도형 일자리 안심공제 지원		0	0	217	

□ 관련 예산사업 개요

사업명	자체 일자리창출
사업내용	실과소 및 읍면 주요 사업 (예: 체육시설관리, 사회복지시설도우미, 환경정화 등)
사업기간	2018년01월01일 ~ 2022년12월31일
지원형태	직접수행
지원조건	만 18세이상 미취업자
시행주체	홍천군(경제협력과)

사업명	공공근로 지원
사업내용	DB구축 지원사업, 서비스 지원사업, 환경정화사업, 기타사업 등 4대사업
사업기간	2018년01월01일 ~ 2022년12월31일
지원형태	직접수행
지원조건	신청일 현재 만18세 이상인 자 재산 2억원 미만이고 최저생계비 기준 소득조회 결과 부합하는 자 실업자 또는 정기소득이 없는 일용근로자로서 구직등록을 한 자
시행주체	홍천군(경제협력과)

사업명	지역공동체 일자리 사업
사업내용	지역자원 활용형 : 지역특산물 상품과 및 전통기술습득 사업, 시책일자리 사업, 자원재생사업 지역기업 연계형 : 공동작업장 운영 사업, 중소기업 취업지원사업 서민생활 지원형 : 취약계층 집수리 지원사업, 다문화 가정 지원사업 지역공간 개선형 : 마을가꾸기 및 지역유희 공간 시설 활용사업
사업기간	2018년01월01일 ~ 2022년12월31일
지원형태	직접수행
지원조건	만18세 이상 근로능력자(외국인 등록번호를 소지한 자 포함)로서 기준중위소득 기준 및 재산 2억원이하 조건 부합한 자
시행주체	홍천군(경제협력과)

사업명	지역산업맞춤형 자치단체 지원사업
사업내용	현장형 교과과정 반영한 실무교육실시 현장 맞춤형 교과과정 및 실무교육을 통하여 수료 후 곧바로 현장투입 가능한 우수인력양성 교육
사업기간	2018년01월01일 ~ 2022년12월31일
지원형태	민간보조
지원조건	강원도 홍천군 및 강원지역 베이비붐 세대 및 취약계층(장애인, 고령자, 청년, 경력단절여성, 결혼이주민)
시행주체	홍천군(경제협력과)

사업명	청·장년 일자리보조금 지원
사업내용	연초 사업(기업)체로부터 구인계획에 따른 신청서 접수 지원대상 : 청장년 채용업체(청년 34세 이하, 장년 55세-64세) 지원규모 : 정규직 채용시 사업체에 1인 월 100만원씩 6개월간 지원
사업기간	2018년01월01일 ~ 2022년12월31일
지원형태	민간보조
지원조건	홍천군내 주사무소 또는 영업소를 두고 홍천군 거주 주민 청장년 정규직 채용 사업(기업)체 홍천군 세무서에 사업자 등록을 한 관내 2년 이상 고용유지 사업(기업)체 근로자수 5인 이상 300인 미만, 자산총액 5000억원 이하
시행주체	홍천군(경제협력과)

사업명	사회적기업 육성(일자리창출)
사업내용	인건비 지원 + 4대 사회보험료 기관부담금 지원 (사회적기업 : 1년차 60%지원, 2년차 50% 지원, 3년차 30+20% 지원) (예비사회적기업 : 1년차 70% 지원, 2년차 60%지원)
사업기간	2018년01월01일 ~ 2022년12월31일
지원형태	직접수행
지원조건	사회적기업 및 예비사회적기업 근로자 : 취약계층(총 참여인원의 취약계층 비율이 50% 이상이어야 함)
시행주체	홍천군(경제협력과)

사업명	사회적기업 육성(사업개발비 및 사회보험료)
사업내용	4대보험료 중 사업주 부담분 일부 (고용보험료, 산업재해보상보험료, 건강보험료, 연금보험료)
사업기간	2018년01월01일 ~ 2022년12월31일
지원형태	민간보조
지원조건	고용보험 0.9% 산재보험 0.7% 건강보험 3.23% 국민연금 4.5%
시행주체	홍천군(경제협력과)

사업명	마을기업 육성
사업내용	지역공동체에 산재한 각종 특화자원(향토/문화/자연자원 등)을 활용, 주민주도의 비즈니스를 통해 안정적 소득 및 일자리를 창출하는 마을단위 기업 육성
사업기간	2018년01월01일 ~ 2022년12월31일
지원형태	민간보조
지원조건	신규심사 1개 단체당 5,000만원 한도내 지원 재지정 1개 단체당 3,000만원 한도내 지원
시행주체	홍천군(경제협력과)

사업명	취업박람회 운영
사업내용	구직자 발굴 및 구인-구직간 일자리미스매치해소 추진방법 : 강원도, 홍천군, 강원중소기업청, 춘천고용센터 공동주최 주요내용 : 취업정보관운영, 기업체별 개별면접 등을 위한 부스설치, 적성검사 등을 통한 직업상담, 이미지 메이킹 등
사업기간	2018년01월01일 ~ 2022년12월31일
지원형태	직접수행
지원조건	홍천군 관내 구인업체 및 구직자
시행주체	홍천군(경제협력과)

사업명	준.고령자 기업체 인턴채용 지원사업
사업내용	관내 사업체에서 준.고령자를 인턴으로 신규 채용할 경우 - 1인당 월 800천원씩 3개월 지원(지원종료 후 정규직으로 전환) - 3개월간 약정임금의 80% 지원(월 지원한도 : 80만원)
사업기간	2018년01월01일 ~ 2022년12월31일
지원형태	직접수행
지원조건	참여자격 : 도내에 주민등록 주소지가 되어 있는 준.고령자 - 준고령자 : 만 50세 ~ 54세, 고령자 : 만 55세 이상
시행주체	강원도

사업명	강원도형 사회보험료 지원
사업내용	4대보험 사업자 부담금 지원
사업기간	2018년01월01일 ~ 2022년12월31일
지원형태	직접수행
지원조건	10인 미만 고용 사업주, 최저임금(월 임금160만원), 1개월이상 고용유지 시 사업주 실부담액(105,580원/1인한도)
시행주체	홍천군(경제협력과)

사업명	강원도형 일자리 안심공제 지원
사업내용	노사정 상생협력으로 도내 중소,중견기업 재직근로자를 대상으로 매월 50만원씩 5년간 안심공제 적립 지원
사업기간	2018년01월01일 ~ 2022년12월31일
지원형태	민간보조
지원조건	매월 근로자 15만원, 기업 15만원씩 공제적립시 지자체 20만원 지원
시행주체	강원도

정책사업목표

7. 발전소 주변지역 지원사업을 통해 발전피해를 보상하고 지역개발을 추진한다.

(1) 주요내용

- 발전소주변지역 지원을 통한 마을복지 향상
 - 청평수력발전소(서면 마곡리)
 - 태기산풍력발전소(서석면 생곡1:2리, 수하1:2리)
 - 춘천열병합발전소(북방면 역전평리, 본궁리, 구만리, 원소리, 굴지리)

(2) 성과지표 및 목표치 설정

< 성과지표별 목표치 설정 >

성과지표(단위)	지표 유형	가중치	실적 및 목표치					측정산식 또는 측정방법	자료수집 방법/출처
			구분	'16	'17	'18	'19		
발전소주변지역 지원(%)	일반	100	목표	100	100	100	100	(지원액/예산액)*100	마을별 보조금 정산서
			실적	100	98				

< 성과지표별 목표치 설정 근거 >

- 발전소주변지역 지원
 - 마을별 세부사업 보조금 정산을 통한 보조금지원(집행률)으로 목표달성 측정

단위사업

7-1. 발전소주변지역지원

□ 목적 및 주요내용

○ 목적

- 발전소주변지역 지원을 통한 마을 복지 향상 및 경쟁력 강화

○ 주요내용

- 청평수력발전소 주변지역(서면 마곡리) 지원
- 태기산풍력발전소 주변지역(서석면 생곡1,2리, 수하1,2리) 지원
- 춘천열병합발전소 주변지역(북방면 역전평리, 본궁리, 구만리, 원소리, 굴지리) 지원

□ 관련 예산사업 내역

(단위:개, 백만원)

사업명	회계구분	'16결산	'17예산	'18예산	비고 (세부사업수)
발전소주변지역지원	발전소주변 지역지원사업 특별회계	49	47	74	4
발전소주변지역 그 밖의 지원(청평수력)		30	29	32	
발전소주변지역 그 밖의 지원(태기산풍력)		3	3	3	
발전소주변지역 그 밖의 지원(춘천열병합)		16	15	18	
발전소주변지역 그밖의 지원(제10야수교 태양광발전)		0	0	20	

□ 관련 예산사업 개요

사업명	발전소주변지역 그 밖의 지원(청평수력)
사업내용	지역주민에 대한 지원사업, 소득증대 및 고용증진효과 기대사업 발전소주변지역 주민의 민원성 숙원사업, 인재육성사업
사업기간	2018년01월01일 ~ 2022년12월31일
지원형태	민간보조
지원조건	사업계획 심의 후 사업 확정
시행주체	홍천군(경제협력과)

사업명	발전소주변지역 그 밖의 지원(태기산풍력)
사업내용	지역주민에 대한 지원 사업, 소득증대 및 고용증진효과 기대사업 발전소주변지역 주민의 민원성 숙원사업, 인재육성사업
사업기간	2018년01월01일 ~ 2022년12월31일
지원형태	민간보조
지원조건	사업계획 심의후 사업 확정
시행주체	홍천군(경제협력과)

사업명	발전소주변지역 그 밖의 지원(춘천열병합)
사업내용	지역주민에 대한 지원사업, 소득증대 및 고용증진효과 기대사업 발전소주변지역 주민의 민원성 숙원사업, 인재육성사업
사업기간	2018년01월01일 ~ 2022년12월31일
지원형태	민간보조
지원조건	사업계획 심의 후 사업확정
시행주체	홍천군(경제협력과)

사업명	발전소주변지역 그밖의 지원(제1야수교 태양광발전)
사업내용	지역공공복지지원사업 발굴 추진
사업기간	2018년01월01일 ~ 2021년12월31일
지원형태	민간보조
지원조건	발전소주변 5km 내 지역 지원
시행주체	홍천군

건 설 방 재 과

전략목표	광역녹색도시 인프라 구축으로 행복한 군민을 실현한다.
[소관부서]	건설방재과

1. 기본방향

- 홍천군민의 안전하고 편리한 생활을 위한 기반시설을 효율적으로 제공
- 재난재해의 사전예방 및 재난발생시 조기수습을 통해 주민 불편을 해소하고 재해예방효과를 최대화

< 정책사업목표 현황 >

(단위:개, 백만원)

정책사업목표	성과 지표수	단위 사업수	예산액
국유재산의 적정한 보호와 효율적인 관리·처분으로 공공복리 증진 실현한다,	1	1	20
농촌지역의 생활환경을 개선과 도로교통 서비스로 삶의 질 향상을 실현한다.	3	3	15,925
하천정비를 통해 안전한 경관 및 하천을 조성한다.	3	1	11,001
아름다운 지역사회 개발로 농촌지역 균형개발을 실현한다.	1	1	10,689
군민이 체감할 수 있는 안전한 사회를 조성한다.	1	2	1,007
재해예방 및 사전대비를 통해 재난안전관리 체계 구축한다	2	1	5,023

2. 조직 및 인력현황

(단위 : 명)

부서명	정원				현원	계단위 직제명
	계	4급이상	5급	6급이하		
계	31	0	1	30	27	
건설방재과	31	0	1	30	27	건설행정담당, 도로관리담당, 하천관리담당, 하천시설담당, 지역개발담당, 안전관리담당, 방재담당

3. 예산현황

(단위 : 백만원, %)

구분	예산액		전년도예산액		비교증감	
	예산액	구성비	예산액	구성비	증감률	증감률
계	44,188	100.00 %	35,025	100.00 %	9,163	26.16%
정책사업	43,432	98.29 %	34,160	97.53 %	9,272	27.14%

구 분	예 산 액		전년도예산액		비교증감	
		구성비		구성비		증감률
행정운영경비	381	0.86 %	402	1.15 %	△22	△5.36%
인력운영비	317	0.72 %	347	0.99 %	△30	△8.59%
기본경비	63	0.14 %	55	0.16 %	8	14.99%
재무활동	376	0.85 %	463	1.32 %	△88	△18.93%

정책사업목표

1. 국유재산의 적절한 보호와 효율적인 관리·처분으로 공공복리 증진 실현한다,

(1) 주요내용

- 국유재산관리
 - 국유재산(도로)의 보호·관리·처분의 효율적인 운영

(2) 성과지표 및 목표치 설정

< 성과지표별 목표치 설정 >

성과지표(단위)	지표 유형	가중치	실적 및 목표치					측정산식 또는 측정방법	자료수집 방법/출처
			구분	'16	'17	'18	'19		
국유재산관리(세부사업)	일반	100	목표	100	100	100	100	처리건수	대부건수
			실적	80	90				

< 성과지표별 목표치 설정 근거 >

- 국유재산관리
 - 국유재산(도로)관리 사업완료 확인 서류

단위사업

1-1. 건설행정운영지원

□ 목적 및 주요내용

○ 목적

- 효율적인 건설행정 운영지원으로 지역사회 균형개발 도모

○ 주요내용

- 국유재산(도로)관리에 따른 지적측량 실시 및 건설행정 운영

□ 관련 예산사업 내역

(단위:개, 백만원)

사업명	회계구분	'16결산	'17예산	'18예산	비고 (세부사업수)
건설행정운영지원	일반회계	11	21	20	1
효율적인 건설행정 관리		11	21	20	

□ 관련 예산사업 개요

사업명	효율적인 건설행정 관리
사업내용	국유재산(도로)지적측량 및 전문건설업 관리
사업기간	2018년01월01일 ~ 2022년12월31일
지원형태	기타
지원조건	군비 100%
시행주체	홍천군(건설방재과)

정책사업목표

2. 농촌지역의 생활환경을 개선과 도로교통 서비스로 삶의 질 향상을 실현한다.

(1) 주요내용

- 군도·농어촌도로 정비 및 도로유지 관리

(2) 성과지표 및 목표치 설정

< 성과지표별 목표치 설정 >

성과지표(단위)	지표 유형	가중치	실적 및 목표치					측정산식 또는 측정방법	자료수집 방법/출처	
			구분	'16	'17	'18	'19			'20
군도정비(%)	핵심	50	목표	100	100	100	100	100	공정율(집행율)/사업량*100	사업완료 확인서류
			실적	100	70					
농어촌도로정비(%)	일반	25	목표	100	100	100	100	100	공정율(집행율)/사업량*100	사업완료 확인서류
			실적	100	80					
도로유지관리(%)	일반	25	목표	100	100	100	100	100	공정율(집행율)/사업량*100	사업완료 확인서류
			실적	100	80					

< 성과지표별 목표치 설정 근거 >

- 군도정비
 - 세부사업별 집행 및 공정비율
- 농어촌도로정비
 - 세부사업별 집행 및 공정비율
- 도로유지관리
 - 세부사업별 집행 및 공정비율

단위사업

2-1. 군도정비

□ 목적 및 주요내용

○ 목적

- 군도정비로 도로망 확충 및 주민 교통편익 제공

○ 주요내용

- 군도 정비사업(도로확포장, 선형개량등)

□ 관련 예산사업 내역

(단위:개, 백만원)

사업명	회계구분	'16결산	'17예산	'18예산	비고 (세부사업수)
군도정비	일반회계	114	800	3,530	15
군도18호선(내면 방내) 도로확포장		15	500	500	
군도13호선(내면 울전리)도로확포장		99	300	500	
군도9호선(서면 팔봉2리) 인도설치		0	0	1,000	
군도4호선 원소리 별업지구 선형개량		0	0	200	
군도4호선 본공리 음지말지구 선형개량		0	0	200	
군도16호선(결운~송정) 인도설치공사		0	0	200	
군도10호선(행인1지구) 도로확포장		0	0	200	
군도16호선(면사무소앞) 구조개선사업		0	0	20	
군도12호선(신봉~굴운) 도로확포장		0	0	30	
군도14호선(남면 남노일리) 고주암지구 선형개량		0	0	200	
군도10호선(행인2지구) 도로확포장		0	0	200	
군도12호선(양지말지구) 인도설치		0	0	100	
군도정비사업 건설사업관리용역		0	0	100	
화촌면 야시대리 군도10호선 사면보강사업		0	0	50	
서면 팔봉리 군도9호선 당고개지구 선형개량		0	0	30	

□ 관련 예산사업 개요

사업명	군도18호선(내면 방내) 도로확·포장
사업내용	아스콘포장(L=1.5km B=8.0m)
사업기간	2017년01월01일 ~ 2021년12월31일
지원형태	직접수행
지원조건	군비 100%
시행주체	홍천군(건설방재과)

사업명	군도13호선(내면 율전리)도로확포장
사업내용	도로확포장
사업기간	2018년01월01일 ~ 2021년12월31일
지원형태	직접수행
지원조건	군비 100%
시행주체	홍천군(건설방재과)

사업명	군도9호선(서면 팔봉2리) 인도설치
사업내용	인도설치 1식
사업기간	2018년01월01일 ~ 2018년12월31일
지원형태	직접수행
지원조건	군비
시행주체	홍천군(건설방재과)

사업명	군도11호선(원동~조교간) 도로확포장
사업내용	도로확장 및 포장공사 L=2km
사업기간	2018년01월01일 ~ 2018년12월31일
지원형태	직접수행
지원조건	군비
시행주체	홍천군(건설방재과)

사업명	군도4호선 원소리 벌업지구 선형개량
사업내용	아스콘포장 L=600m, B=8.0m
사업기간	2018년01월01일 ~ 2019년12월31일
지원형태	직접수행
지원조건	군비 100%
시행주체	홍천군(건설방재과)

사업명	군도4호선 본궁리 음지말지구 선형개량
사업내용	아스콘포장 L=500m, B=8.0m
사업기간	2018년01월01일 ~ 2019년 12월31일
지원형태	직접수행
지원조건	군비 100%
시행주체	홍천군(건설방재과)

사업명	내면 방내리 군도18호선(행치령) 도로확포장
사업내용	아스콘포장 L=100m, B=8.0m
사업기간	2018년01월01일 ~ 2018년 12월31일
지원형태	직접수행
지원조건	군비 100%
시행주체	홍천군(건설방재과)

사업명	군도16호선(결운~송정) 인도설치공사
사업내용	인도설치 L=2.5km
사업기간	2018년01월01일 ~ 2018년 12월31일
지원형태	직접수행
지원조건	군비 100%
시행주체	홍천군(건설방재과)

사업명	군도10호선(행인1지구) 도로확포장
사업내용	아스콘포장 L=1.5km
사업기간	2018년01월01일 ~ 2019년 12월31일
지원형태	직접수행
지원조건	군비 100%
시행주체	홍천군(건설방재과)

사업명	군도16호선(면사무소앞) 구조개선사업
사업내용	아스콘포장 L=250m
사업기간	2018년01월01일 ~ 2018년 12월31일
지원형태	직접수행
지원조건	군비 100%
시행주체	홍천군(건설방재과)

사업명	군도12호선(신봉~굴운) 도로확포장
사업내용	아스코포장 L=1.0km, B=8.0m
사업기간	2018년01월01일 ~ 2020년12월31일
지원형태	직접수행
지원조건	군비 100%
시행주체	홍천군(건설방재과)

사업명	군도14호선(남면 남노일리) 고주암지구 선형개량
사업내용	아스콘포장 L=500m, B=10.0m
사업기간	2018년01월01일 ~ 2021년12월31일
지원형태	직접수행
지원조건	군비 100%
시행주체	홍천군(건설방재과)

사업명	군도10호선(행인2지구) 도로확포장
사업내용	도로확포장 L=1.0km
사업기간	2018년01월01일 ~ 2019년12월31일
지원형태	직접수행
지원조건	군비 100%
시행주체	홍천군(건설방재과)

사업명	군도12호선(양지말지구) 인도설치
사업내용	인도설치 L=570m
사업기간	2018년01월01일 ~ 2018년12월31일
지원형태	직접수행
지원조건	군비 100%
시행주체	홍천군(건설방재과)

사업명	군도정비사업 건설사업관리용역
사업내용	군도정비사업 감리
사업기간	2018년01월01일 ~ 2018년12월31일
지원형태	직접수행
지원조건	군비 100%
시행주체	홍천군(건설방재과)

사업명	화촌면 야시대리 군도10호선 사면보강사업
사업내용	계단식옹벽설치 1식
사업기간	2018년01월01일 ~ 2018년12월31일
지원형태	직접수행
지원조건	군비 100%
시행주체	홍천군(건설방재과)

사업명	서면 팔봉리 군도9호선 당고개지구 선형개량
사업내용	도로선형개량
사업기간	2018년01월01일 ~ 2018년12월31일
지원형태	직접수행
지원조건	군비 100%
시행주체	홍천군(건설방재과)

단위사업

2-2. 농어촌도로정비

□ 목적 및 주요내용

○ 목적

- 농어촌도로정비로 도로망확충 및 주민 교통편익 제공

○ 주요내용

- 농어촌도로정비(도로확포장, 선형개량 등)

□ 관련 예산사업 내역

(단위:개, 백만원)

사업명	회계구분	'16결산	'17예산	'18예산	비고 (세부사업수)
농어촌도로정비	일반회계	1,605	500	10,420	46
홍천읍 걸운선(홍천202호선) 도로확포장		512	0	300	
화촌면 군업1리 군들선(화촌209호선) 도로확포장		0	0	500	
두촌면 자은2리 증골선(두촌203호선) 도로확포장		0	0	600	
서석면 검산2리 음촌선(서석203호선) 도로확포장		827	0	300	
동면 덕치리 속덕선(202호) 도로확포장		0	500	500	
서면 마곡리 모마선(서면201호선) 도로확포장		58	0	500	
서면 두미리 두개선(서면215호선) 도로확포장		0	0	300	
내면 지청선(내면202호선) 도로확장 및 포장		208	0	600	
농어촌도로 7월 호우피해 복구		0	0	330	
홍천읍 장전평리 성산터선(212호) 도로확포장		0	0	200	
화촌면 장평2리 심복골선(화촌206호) 교량개축		0	0	600	
화촌면 송정리 윗말선(화촌217호선) 도로확포장		0	0	50	
화촌면 굴운리 큰골선(화촌211호) 도로확포장		0	0	50	
내촌면 와야2리 사수선(204호) 도로확포장		0	0	200	
내촌면 도관리 사수선(204호) 선형개량		0	0	400	
서석면 검산1리 효제곡선 도로확포장		0	0	200	

사업명	회계구분	'16결산	'17예산	'18예산	비고 (세부사업수)
서석면 어론1리(국도56호선) 인도설치공사		0	0	650	
서석면 상군두리(서석210호선) 도로확포장		0	0	50	
남면 화전리(지방도494호) 인도설치공사		0	0	50	
동면 후동리 성후선(동면204호) 도로확포장		0	0	30	
동면 노천리 갯여울선(동면303호) 도로확포장		0	0	100	
동면 덕치리 덕치선(동면213호) 도로확포장		0	0	300	
남면 화전리 독장골선(남면222호선) 도로확포장		0	0	100	
남면 시동2리 점말2교 개축공사		0	0	600	
남면 시동2리 102호 인도설치공사		0	0	200	
남면 화전리 길골선(남면206호) 교량 개축		0	0	50	
서면 길곡리 모동선(서면202호) 가루고개 터널공사		0	0	100	
북방면 구만리 북월선(북방212호) 도로확포장		0	0	200	
내면 자운3리 노경선(내면208호) 도로확포장		0	0	50	
두촌면 천현리(두촌209호선) 선형개량 및 교량보수		0	0	30	
북방면 성동리(북방205호선) 도로선형개량		0	0	40	
내촌면 답풍리 개래울선(203호) 도로확포장		0	0	300	
동면 노천리 갯고개선(동면216호선) 도로확포장		0	0	100	
남면 유치2리 느리치선(남면214호선) 도로확포장		0	0	200	
홍천읍 하오안리 출퇴근형 산촌주택 진입도로 확포장공사		0	0	40	
화촌면 성산1리 성구선(화촌203호선) 도로확포장공사(2공구)		0	0	300	
내촌면 화상대리 새월선(201호) 도로확포장(2공구)		0	0	200	
내촌면 도관리 큰골선(205호) 선형개량		0	0	200	

사업명	회계구분	'16결산	'17예산	'18예산	비고 (세부사업수)
서석면 어룬2리(서석208호)황정골 도로확포장		0	0	100	
남면 화전리 어두미선(남면301호) 도로확포장		0	0	40	
내면 명개리 내약선(내면218호선) 도로확포장		0	0	350	
내촌면 광암리 가족동선(내촌222호) 도로확포장		0	0	30	
남면 신대리 덕머리선(남면208호선) 도로확포장		0	0	30	
홍천읍 검율리(홍천101호선) 도로확포장		0	0	200	
남면 화전리 길골선(남면206호) 도로확포장		0	0	50	
농어촌도로정비사업 건설사업관리용역		0	0	100	

□ 관련 예산사업 개요

사업명	홍천읍 걸운선(홍천202호선) 도로확포장
사업내용	도로확포장사업
사업기간	2018년01월01일 ~ 2021년12월31일
지원형태	직접수행
지원조건	군비 100%
시행주체	홍천군(건설방재과)

사업명	화촌면 군업리 안말선(101호) 도로확포장
사업내용	농어촌도로 확포장
사업기간	2018년01월01일 ~ 2018년12월31일
지원형태	직접수행
지원조건	군비 100%
시행주체	홍천군(건설방재과)

사업명	화촌면 군업1리 군들선(화촌209호선) 도로확포장
사업내용	농어촌도로 확포장 L=800m, B=6.5m
사업기간	2018년01월01일 ~ 2018년12월31일
지원형태	직접수행
지원조건	자체수행
시행주체	홍천군(건설방재과)

사업명	화촌면 성산1리 성구선(203호) 도로확포장
사업내용	아스콘포장 : L=0.5km, B=6.5m
사업기간	2018년01월01일 ~ 2020년12월31일
지원형태	직접수행
지원조건	군비 100%
시행주체	홍천군(건설방재과)

사업명	두촌면 자은2리 증골선(두촌203호선) 도로확포장
사업내용	농어촌도로 확포장 L=1.0km, B=6.5m
사업기간	2018년01월01일 ~ 2018년12월31일
지원형태	직접수행
지원조건	자체군비
시행주체	홍천군(건설방재과)

사업명	내촌면 와야1리 집골선(215호) 도로확포장
사업내용	농어촌도로 확포장
사업기간	2018년01월01일 ~ 2018년12월31일
지원형태	직접수행
지원조건	군비 100%
시행주체	홍천군(건설방재과)

사업명	서석면 수하리 누런동선(서석209호선) 도로확포장
사업내용	도로확포장 L=0.5km
사업기간	2018년01월01일 ~ 2020년12월31일
지원형태	직접수행
지원조건	군비 100%
시행주체	홍천군(건설방재과)

사업명	서석면 김산2리 음촌선(서석203호선) 도로확포장
사업내용	도로확포장 사업
사업기간	2018년01월01일 ~ 2020년12월31일
지원형태	직접수행
지원조건	농어촌도로
시행주체	홍천군(건설방재과)

사업명	동면 덕치리 속덕선(202호)도로확포장
사업내용	아스콘포장 : L=2.8km, B=9.0m
사업기간	2017년01월01일 ~ 2020년12월31일
지원형태	직접수행
지원조건	군비 100%
시행주체	홍천군(건설방재과)

사업명	남면 유치리 향화대선(213호) 도로확포장
사업내용	도로확장 및 포장공사
사업기간	2017년01월01일 ~ 2021년12월31일
지원형태	직접수행
지원조건	농어촌도로
시행주체	홍천군(건설방재과)

사업명	서면 마곡리 모마선(서면201호선)도로확포장
사업내용	아스콘포장 : L=0.9km, B=6.5m
사업기간	2018년01월01일 ~ 2018년12월31일
지원형태	직접수행
지원조건	군비 100%
시행주체	홍천군(건설방재과)

사업명	서면 반곡리 가뫼선(서면203호선)도로확포장
사업내용	아스콘포장 : L=0.5km, B=6.5m
사업기간	2018년01월01일 ~ 2018년12월31일
지원형태	직접수행
지원조건	군비 100%
시행주체	홍천군(건설방재과)

사업명	서면 두미리 두개선(서면215호선) 도로확포장
사업내용	농어촌도로 확포장
사업기간	2018년01월01일 ~ 2018년12월31일
지원형태	직접수행
지원조건	군비 100%
시행주체	홍천군(건설방재과)

사업명	북방면 도사곡리 도골선(301호) 도로확포장
사업내용	농어촌도로 확포장
사업기간	2018년01월01일 ~ 2018년12월31일
지원형태	직접수행
지원조건	군비 100%
시행주체	홍천군(건설방재과)

사업명	북방면 능평리 윗골선(211호) 도로확포장
사업내용	도로확포장 연장 400m , 폭6.5m
사업기간	2018년01월01일 ~ 2018년12월31일
지원형태	직접수행
지원조건	군비 100%
시행주체	홍천군(건설방재과)

사업명	내면 지청선(내면202호선) 도로확장 및 포장
사업내용	아스콘 포장(L=1.0km B=6.5M)
사업기간	2018년01월01일 ~ 2019년12월31일
지원형태	직접수행
지원조건	군비 100%
시행주체	홍천군(건설방재과)

사업명	농어촌도로 7월 호우피해 복구
사업내용	농어촌도로 수해복구
사업기간	2018년01월01일 ~ 2018년12월31일
지원형태	직접수행
지원조건	지방비, 국비
시행주체	홍천군(건설방재과)

사업명	홍천읍 장전평리 성산터선(212호) 도로확포장
사업내용	아스콘포장 L=1.0km, B=6.5m
사업기간	2018년01월01일 ~ 2021년12월31일
지원형태	직접수행
지원조건	군비 100%
시행주체	홍천군(건설방재과)

사업명	화촌면 구성포2리 무수선(화촌104호) 도심리입구 교량개축
사업내용	교량개축 L=40m
사업기간	2018년01월01일 ~ 2019년12월31일
지원형태	직접수행
지원조건	군비 100%
시행주체	홍천군(건설방재과)

사업명	화촌면 장평2리 심복골선(화촌206호) 교량개축
사업내용	교량개축 L=20m
사업기간	2018년01월01일 ~ 2018년12월31일
지원형태	직접수행
지원조건	군비 100%
시행주체	홍천군(건설방재과)

사업명	화촌면 송정리 윗말선(화촌217호선) 도로확포장
사업내용	아스콘포장 L=1.0km, B=6.5m
사업기간	2018년01월01일 ~ 2020년12월31일
지원형태	직접수행
지원조건	군비 100%
시행주체	홍천군(건설방재과)

사업명	화촌면 굴운리 큰골선(화촌211호) 도로확포장
사업내용	아스콘포장 L=800m
사업기간	2018년01월01일 ~ 2020년12월31일
지원형태	직접수행
지원조건	군비 100%
시행주체	홍천군(건설방재과)

사업명	내촌면 와야2리 사수선(204호) 도로확포장
사업내용	아스콘포장 L=300m, B=6.5m
사업기간	2018년01월01일 ~ 2019년12월31일
지원형태	직접수행
지원조건	군비 100%
시행주체	홍천군(건설방재과)

사업명	내촌면 도관리 사수선(204호) 선형개량
사업내용	도로선형개량 L=300m
사업기간	2018년01월01일 ~ 2018년12월31일
지원형태	직접수행
지원조건	군비 100%
시행주체	홍천군(건설방재과)

사업명	서석면 수하1리 누런동선(서석209호선) 선형개량
사업내용	도로선형개량 L=460m
사업기간	2018년01월01일 ~ 2019년12월31일
지원형태	직접수행
지원조건	군비 100%
시행주체	홍천군(건설방재과)

사업명	서석면 검산1리 효제곡선 도로확포장
사업내용	아스콘포장 L=1.0km, B=6.5m
사업기간	2018년01월01일 ~ 2020년12월31일
지원형태	직접수행
지원조건	군비 100%
시행주체	홍천군(건설방재과)

사업명	서석면 어른1리(국도56호선) 인도설치공사
사업내용	비관리청 공사(위임국도56호선) : 인도설치 L=700m
사업기간	2018년01월01일 ~ 2018년12월31일
지원형태	직접수행
지원조건	군비 100%
시행주체	홍천군(건설방재과)

사업명	서석면 상군두리(서석210호선) 도로확포장
사업내용	아스콘포장 L=500m
사업기간	2018년01월01일 ~ 2019년 12월31일
지원형태	직접수행
지원조건	군비 100%
시행주체	홍천군(건설방재과)

사업명	동면 노천리(지방도444호) 선형개량
사업내용	비관리청공사 : 지방도444호 선형개량
사업기간	2018년01월01일 ~ 2018년 12월31일
지원형태	직접수행
지원조건	군비 100%
시행주체	홍천군(건설방재과)

사업명	남면 화전리(지방도494호) 인도설치공사
사업내용	비관리청공사(지방도494호) : 인도설치 L=1.4km
사업기간	2018년01월01일 ~ 2018년 12월31일
지원형태	직접수행
지원조건	군비 100%
시행주체	홍천군(건설방재과)

사업명	동면 후동리 성후선(동면204호) 도로확포장
사업내용	아스콘포장 L=700m, B=6.5m
사업기간	2018년01월01일 ~ 2019년 12월31일
지원형태	직접수행
지원조건	군비 100%
시행주체	홍천군(건설방재과)

사업명	동면 노천리 갯여울선(동면303호) 도로확포장
사업내용	도로확포장 L=200m
사업기간	2018년01월01일 ~ 2018년 12월31일
지원형태	직접수행
지원조건	군비 100%
시행주체	홍천군(건설방재과)

사업명	동면 덕치리 덕치선(동면213호) 도로확포장
사업내용	아스콘포장 L=250m, B=6.5m
사업기간	2018년01월01일 ~ 2018년12월31일
지원형태	직접수행
지원조건	군비 100%
시행주체	홍천군(건설방재과)

사업명	남면 화전리 독장골선(남면222호선) 도로확포장
사업내용	아스콘포장 L=700m, B=6.5m
사업기간	2018년01월01일 ~ 2019년12월31일
지원형태	직접수행
지원조건	군비 100%
시행주체	홍천군(건설방재과)

사업명	남면 시동2리 점말2교 개축공사
사업내용	교량개축 및 도로포장 L=150m
사업기간	2018년01월01일 ~ 2018년12월31일
지원형태	직접수행
지원조건	군비 100%
시행주체	홍천군(건설방재과)

사업명	남면 시동2리 102호 인도설치공사
사업내용	인도설치 L=1.0km
사업기간	2018년01월01일 ~ 2018년12월31일
지원형태	직접수행
지원조건	군비 100%
시행주체	홍천군(건설방재과)

사업명	남면 화전리 길골선(남면206호) 교량 개축
사업내용	교량개축 L=30m
사업기간	2018년01월01일 ~ 2018년12월31일
지원형태	직접수행
지원조건	군비 100%
시행주체	홍천군(건설방재과)

사업명	서면 길곡리 모동선(서면202호) 가루고개 터널공사
사업내용	도로구조개선 1식
사업기간	2018년01월01일 ~ 2020년12월31일
지원형태	직접수행
지원조건	군비 100%
시행주체	홍천군(건설방재과)

사업명	북방면 구만리 북월선(북방212호) 도로확포장
사업내용	아스콘포장 L=1.0km, B=6.5m
사업기간	2018년01월01일 ~ 2019년12월31일
지원형태	직접수행
지원조건	군비 100%
시행주체	홍천군(건설방재과)

사업명	내면 창촌리 소한6교 개축공사
사업내용	교량개축 및 도로포장 L=130m
사업기간	2018년01월01일 ~ 2018년12월31일
지원형태	직접수행
지원조건	군비 100%
시행주체	홍천군(건설방재과)

사업명	내면 광원3리 소사선(내면212호) 도로확포장
사업내용	아스콘포장 L=1.5km, B=6.5m
사업기간	2018년01월01일 ~ 2020년12월31일
지원형태	직접수행
지원조건	군비 100%
시행주체	홍천군(건설방재과)

사업명	내면 자운3리 노경선(내면208호) 도로확포장
사업내용	아스콘포장 L=2.0km, B=6.5m
사업기간	2018년01월01일 ~ 2020년12월31일
지원형태	직접수행
지원조건	군비 100%
시행주체	홍천군(건설방재과)

사업명	두촌면 천현리(두촌209호선) 선형개량 및 교량보수
사업내용	도로선형개량
사업기간	2018년01월01일 ~ 2018년12월31일
지원형태	직접수행
지원조건	군비 100%
시행주체	홍천군(건설방재과)

사업명	북방면 성동리(북방205호선) 도로선형개량
사업내용	도로선형개량
사업기간	2018년01월01일 ~ 2018년12월31일
지원형태	직접수행
지원조건	군비 100%
시행주체	홍천군(건설방재과)

사업명	내촌면 답풍리 개래울선(203호) 도로확포장
사업내용	아스콘포장 L=930m, B=6.5m
사업기간	2018년01월01일 ~ 2019년12월31일
지원형태	직접수행
지원조건	군비 100%
시행주체	홍천군(건설방재과)

사업명	동면 노천리 갯고개선(동면216호선) 도로확포장
사업내용	아스콘포장 L=1.5km, B=6.5m
사업기간	2018년01월01일 ~ 2021년12월31일
지원형태	직접수행
지원조건	군비 100%
시행주체	홍천군(건설방재과)

사업명	남면 유치2리 느리치선(남면214호선) 도로확포장
사업내용	아스콘포장 L=1.15km, B=6.5m
사업기간	2018년01월01일 ~ 2020년12월31일
지원형태	직접수행
지원조건	군비 100%
시행주체	홍천군(건설방재과)

사업명	홍천읍 하오안리 출퇴근형 산촌주택 진입도로 확포장공사
사업내용	아스콘포장 L=600m
사업기간	2018년01월01일 ~ 2018년12월31일
지원형태	직접수행
지원조건	군비 100%
시행주체	홍천군(건설방재과)

사업명	화촌면 성산1리 성구선(화촌203호선) 도로확포장공사(2공구)
사업내용	아스콘포장 L=430m
사업기간	2018년01월01일 ~ 2019년12월31일
지원형태	직접수행
지원조건	군비 100%
시행주체	홍천군(건설방재과)

사업명	내촌면 화상대리 새월선(201호) 도로확포장(2공구)
사업내용	도로확포장 L=1.1km
사업기간	2018년01월01일 ~ 2020년12월31일
지원형태	직접수행
지원조건	군비 100%
시행주체	홍천군(건설방재과)

사업명	내촌면 도관리 큰골선(205호) 선형개량
사업내용	아스콘포장 L=350m, B=6.5m
사업기간	2018년01월01일 ~ 2019년12월31일
지원형태	직접수행
지원조건	군비 100%
시행주체	홍천군(건설방재과)

사업명	서석면 어론2리(서석208호)황정골 도로확포장
사업내용	도로확포장 L=500m
사업기간	2018년01월01일 ~ 2018년12월31일
지원형태	직접수행
지원조건	군비 100%
시행주체	홍천군(건설방재과)

사업명	남면 화전리 어두미선(남면301호) 도로확포장
사업내용	도로확포장 L=1.1km
사업기간	2018년01월01일 ~ 2019년12월31일
지원형태	직접수행
지원조건	군비 100%
시행주체	홍천군(건설방재과)

사업명	내면 명개리 내약선(내면218호선) 도로확포장
사업내용	도로확포장 L=1.0km
사업기간	2018년01월01일 ~ 2018년12월31일
지원형태	직접수행
지원조건	군비 100%
시행주체	홍천군(건설방재과)

사업명	내촌면 광암리 가족동선(내촌222호) 도로확포장
사업내용	아스콘포장 L=600m
사업기간	2018년01월01일 ~ 2019년12월31일
지원형태	직접수행
지원조건	군비 100%
시행주체	홍천군(건설방재과)

사업명	남면 신대리 덕머리선(남면208호선) 도로확포장
사업내용	아스콘포장 L=400m
사업기간	2018년01월01일 ~ 2019년12월31일
지원형태	직접수행
지원조건	군비 100%
시행주체	홍천군(건설방재과)

사업명	북방면 도사곡리 문도선(북방207호) 도로확포장
사업내용	아스콘포장 L=1.5km
사업기간	2018년01월01일 ~ 2020년12월31일
지원형태	직접수행
지원조건	군비 100%
시행주체	홍천군(건설방재과)

사업명	홍천읍 검율리(홍천101호선) 도로확포장
사업내용	도로확포장사업
사업기간	2018년01월01일 ~ 2019년12월31일
지원형태	직접수행
지원조건	군비 100%
시행주체	홍천군(건설방재과)

사업명	북방면 원소리 안말(북방302호) 도로확포장
사업내용	도로확포장사업
사업기간	2018년01월01일 ~ 2019년12월31일
지원형태	직접수행
지원조건	군비 100%
시행주체	홍천군(건설방재과)

사업명	남면 화전리 길골선(남면206호) 도로확포장
사업내용	도로확포장사업
사업기간	2018년01월01일 ~ 2019년12월31일
지원형태	직접수행
지원조건	군비 100%
시행주체	홍천군(건설방재과)

사업명	농어촌도로정비사업 건설사업관리용역
사업내용	농어촌도로정비사업 감리
사업기간	2018년01월01일 ~ 2018년12월31일
지원형태	직접수행
지원조건	군비 100%
시행주체	홍천군(건설방재과)

사업명	내면 자운2리(국도56호 위임국도) 솔무치 버스승강장 설치
사업내용	버스승강장 설치
사업기간	2018년01월01일 ~ 2018년12월31일
지원형태	직접수행
지원조건	군비 100%
시행주체	홍천군(건설방재과)

단위사업

2-3. 도로유지관리

□ 목적 및 주요내용

○ 목적

- 도로유지관리로 쾌적한 도로환경 조성

○ 주요내용

- 도로유지보수 1식

□ 관련 예산사업 내역

(단위:개, 백만원)

사업명	회계구분	'16결산	'17예산	'18예산	비고 (세부사업수)
도로유지관리	일반회계	2,052	1,696	1,975	6
쾌적하고 안전한 도로관리		717	146	75	
군도 농어촌도로 유지보수		674	500	600	
군도 농어촌도로 미불용지 보상		468	500	500	
어린이보호구역내 CCTV 관리		69	50	100	
도로확포장 실시설계		124	500	200	
방화사 부지 이전 보상비		0	0	500	

□ 관련 예산사업 개요

사업명	쾌적하고 안전한 도로관리
사업내용	군도 및 농어촌도로 제설작업 및 제초작업
사업기간	2018년01월01일 ~ 2022년12월31일
지원형태	직접수행
지원조건	군비 100%
시행주체	홍천군(건설방재과)

사업명	군도 농어촌도로 차선도색
사업내용	군도 농어촌도로 차선도색
사업기간	2018년01월01일 ~ 2022년12월31일
지원형태	직접수행
지원조건	군비 100%
시행주체	홍천군(건설방재과)

사업명	군도 농어촌도로 유지보수
사업내용	군도 농어촌도로 유지보수
사업기간	2018년01월01일 ~ 2022년12월31일
지원형태	직접수행
지원조건	군비 100%
시행주체	홍천군(건설방재과)

사업명	군도 농어촌도로 미불용지 보상
사업내용	사업추진 완료된 미보상 토지 보상
사업기간	2018년01월01일 ~ 2022년12월31일
지원형태	직접수행
지원조건	군비 100%
시행주체	홍천군(건설방재과)

사업명	노후·위험교량 유지보수
사업내용	교량 보수
사업기간	2018년01월01일 ~ 2022년12월31일
지원형태	직접수행
지원조건	군비 100%
시행주체	홍천군(건설방재과)

사업명	어린이보호구역내 CCTV 관리
사업내용	CCTV 전기료 및 유지보수 1식
사업기간	2018년01월01일 ~ 2022년12월31일
지원형태	직접수행
지원조건	군비 100%
시행주체	홍천군(건설방재과)

사업명	도로확포장 실시설계
사업내용	실시설계 1식
사업기간	2018년01월01일 ~ 2022년12월31일
지원형태	직접수행
지원조건	군비100%
시행주체	홍천군(건설방재과)

사업명	방활사 부지 이전 보상비
사업내용	방활사 부지 매입
사업기간	2018년01월01일 ~ 2018년12월31일
지원형태	직접수행
지원조건	군비 100%
시행주체	홍천군(건설방재과)

정책사업목표

3. 하천정비를 통해 안전한 경관 및 하천을 조성한다.

(1) 주요내용

- 소하천정비종합계획 재정비, 하천제방정비, 소하천 정비

(2) 성과지표 및 목표치 설정

< 성과지표별 목표치 설정 >

성과지표(단위)	지표 유형	가중치	실적 및 목표치					측정산식 또는 측정방법	자료수집 방법/출처	
			구분	'16	'17	'18	'19			'20
소하천정비 종합계획 재정비(%)	일반	25	목표	100	100	100	100	100	공정률(집행률)/사업량*100	사업완료 확인서류
			실적	100	100					
하천제방정비(%)	핵심	50	목표	100	100	100	100	100	공정률(집행률)/사업량*100	사업완료 확인서류
			실적	100	80					
소하천정비사업(%)	일반	25	목표	100	100	100	100	100	공정률(집행률)/사업량*100	사업완료 확인서류
			실적	100	80					

< 성과지표별 목표치 설정 근거 >

- 소하천정비 종합계획 재정비
 - 세부사업별 집행 및 공정비율
- 하천제방정비
 - 세부사업별 집행 및 공정비율
- 소하천정비사업
 - 세부사업별 집행 및 공정비율

단위사업

3-1. 하천관리

□ 목적 및 주요내용

○ 목적

- 상습수해피해지역 및 수해에 취약한 지역에 대한 하천 및 소하천 정비로 주민의 생명과 재산보호

○ 주요내용

- 소하천정비 종합계획 재정비, 하천제방정비, 소하천정비

□ 관련 예산사업 내역

(단위:개, 백만원)

사업명	회계구분	'16결산	'17예산	'18예산	비고 (세부사업수)
하천관리	일반회계	8,966	5,237	11,001	9
하천정비		47	49	78	
하천제방정비		4,148	1,976	3,781	
하천가꾸기사업		596	500	400	
소하천 미불용지 보상		14	30	50	
소하천정비종합계획 재정비		2,837	2,000	3,011	
동면 방량리 소하천 재해예방		1,228	322	1,878	
지방하천 호우피해복구		35	0	100	
소하천 호우피해복구		61	0	811	
화촌면 장평리 장평천 소하천정비		0	360	892	

□ 관련 예산사업 개요

사업명	하천정비
사업내용	소하천 관리위원회 참석수당, 하천유지관리 추진비, 인허가 관련 소송업무 등 추진
사업기간	2018년01월01일 ~ 2022년12월31일
지원형태	직접수행
지원조건	군비 100%
시행주체	홍천군(건설방재과)

사업명	하천제방정비
사업내용	하천정비 및 유지관리
사업기간	2018년01월01일 ~ 2022년12월31일
지원형태	직접수행
지원조건	군비 100%
시행주체	홍천군(건설방재과)

사업명	하천가꾸기사업
사업내용	홍천군 관내 지방하천 및 소하천내 지장목제거 및 풀베기 사업 추진
사업기간	2018년01월01일 ~ 2022년12월31일
지원형태	직접수행
지원조건	군비 100%
시행주체	홍천군(건설방재과)

사업명	소하천 미불용지 보상
사업내용	홍천군 관내 소하천 295개소 편입용지 토지보상
사업기간	2018년01월01일 ~ 2022년12월31일
지원형태	직접수행
지원조건	군비100%
시행주체	홍천군(건설방재과)

사업명	소하천정비종합계획 재정비
사업내용	- 하천측량 소하천정비종합계획 소하천대장 작성 사전재해영향성검토 - 환경영향평가
사업기간	2013년01월01일 ~ 2018년12월31일
지원형태	직접수행
지원조건	전액 군비 확보
시행주체	홍천군(건설방재과)

사업명	동면 방랑리 소하천 재해예방
사업내용	소하천 제방정비
사업기간	2018년01월01일 ~ 2018년12월31일
지원형태	직접수행
지원조건	국비 50%, 군비 50%
시행주체	홍천군(건설방재과)

사업명	지방하천 호우피해복구
사업내용	지방하천 호우피해복구
사업기간	2018년01월01일 ~ 2018년12월31일
지원형태	직접수행
지원조건	국비 50%, 지방비 50%(도비 25%, 군비 25%)
시행주체	홍천군(건설방재과)

사업명	소하천 호우피해복구
사업내용	소하천 호우피해복구
사업기간	2018년01월01일 ~ 2018년12월31일
지원형태	직접수행
지원조건	국비 50%, 지방비 50%(군비)
시행주체	홍천군(건설방재과)

사업명	화촌면 장평리 장평천 소하천정비
사업내용	소하천 제방정비
사업기간	2018년01월01일 ~ 2021년12월31일
지원형태	직접수행
지원조건	국비 50%, 군비 50%
시행주체	홍천군(건설방재과)

정책사업목표

4. 아름다운 지역사회 개발로 농촌지역 균형개발을 실현한다.

(1) 주요내용

○ 마을안길포장, 배수로설치, 교량 및 암거설치, 마을회관 신축 및 보수 등

(2) 성과지표 및 목표치 설정

< 성과지표별 목표치 설정 >

성과지표(단위)	지표 유형	가중치	실적 및 목표치					측정산식 또는 측정방법	자료수집 방법/출처
			구분	'16	'17	'18	'19		
농촌지역균형개발(%)	일반	100	목표	100	100	100	100	공정률(집행률)/사업량*100	사업완료증빙
			실적	90	86				

< 성과지표별 목표치 설정 근거 >

○ 농촌지역균형개발

- 세부사업별 집행 및 공정비율

단위사업

4-1. 농촌지역균형개발

□ 목적 및 주요내용

○ 목적

- 낙후된 지역개발 및 생활기반 확충으로 정주의욕 고취

○ 주요내용

- 마을안길포장, 배수로설치, 교량 및 암거 설치, 마을회관 신축,개보수, 행복한 우리마을 조성 등

□ 관련 예산사업 내역

(단위:개, 백만원)

사업명	회계구분	'16결산	'17예산	'18예산	비고 (세부사업수)
농촌지역균형개발	일반회계	14,092	6,967	10,456	7
마을안길포장		4,176	2,730	2,488	
배수로 설치		3,407	1,178	2,520	
교량 및 암거설치		5,714	1,601	1,710	
마을회관 신축 및 보수		209	408	2,580	
행복한 우리마을조성		529	700	608	
군의 우리 군민화사업		57	350	50	
소규모시설 7월 호우피해복구		0	0	500	

□ 관련 예산사업 개요

사업명	마을안길포장
사업내용	농로 및 마을안길포장
사업기간	2018년01월01일 ~ 2022년12월31일
지원형태	직접수행
지원조건	군비 100%
시행주체	홍천군(건설방재과)

사업명	배수로 설치
사업내용	배수로설치 및 세천정비
사업기간	2018년01월01일 ~ 2022년12월31일
지원형태	직접수행
지원조건	군비 100%
시행주체	홍천군(건설방재과)

사업명	교량 및 암거설치
사업내용	교량 및 암거설치 30개소
사업기간	2018년01월01일 ~ 2022년12월31일
지원형태	직접수행
지원조건	군비 100%
시행주체	홍천군(건설방재과)

사업명	마을회관 신축 및 보수
사업내용	마을회관 보수4동
사업기간	2018년01월01일 ~ 2022년12월31일
지원형태	직접수행
지원조건	군비 100%
시행주체	홍천군(건설방재과)

사업명	행복한 우리마을조성
사업내용	마을안길포장, 배수로설치, 교량설치
사업기간	2018년01월01일 ~ 2022년12월31일
지원형태	직접수행
지원조건	도비보조 50%
시행주체	홍천군(건설방재과)

사업명	군의 우리 군민화사업
사업내용	군부대 주변 정비, 주거환경 개선
사업기간	2018년01월01일 ~ 2022년12월31일
지원형태	직접수행
지원조건	관내 군부대
시행주체	홍천군(건설방재과)

사업명	소규모시설 7월 호우피해복구
사업내용	소규모시설 호우피해복구
사업기간	2018년01월01일 ~ 2021년12월31일
지원형태	직접수행
지원조건	국도비
시행주체	홍천군(건설방재과)

정책사업목표

5. 군민이 체감할 수 있는 안전한 사회를 조성한다.

(1) 주요내용

○ 안전관리계획 구축, 재난 취약지 사전점검, 물놀이 안전사고 예방대책 등

(2) 성과지표 및 목표치 설정

< 성과지표별 목표치 설정 >

성과지표(단위)	지표 유형	가중치	실적 및 목표치					측정산식 또는 측정방법	자료수집 방법/출처	
			구분	'16	'17	'18	'19			'20
재난 예경보 시설활용(홍보횟수)(%)	핵심	100	목표	220	240	260	280	260	홍보 횟수	재난안전경보시스템
			실적	234	255					

< 성과지표별 목표치 설정 근거 >

○ 재난 예경보 시설활용(홍보횟수)

- 연간 목표대비 실적 재난 예경보시설활용 홍보횟수

단위사업

5-1. 재난기획관리

□ 목적 및 주요내용

○ 목적

- 안전관리 체계구축

○ 주요내용

- 안전관리계획 수립, 안전한국훈련, 재난관리자원 비축관리계획 등

□ 관련 예산사업 내역

(단위:개, 백만원)

사업명	회계구분	'16결산	'17예산	'18예산	비고 (세부사업수)
재난기획관리	일반회계	72	114	110	4
국가재난대응종합훈련(보조)		15	10	6	
국가재난대응 종합훈련		23	43	43	
재난종합상황 관리		4	7	7	
재난관련 시설장비 운영		30	54	54	

□ 관련 예산사업 개요

사업명	국가재난대응종합훈련(보조)
사업내용	국가재난대응종합훈련
사업기간	2018년01월01일 ~ 2022년12월31일
지원형태	직접수행
지원조건	재난대응종합훈련
시행주체	홍천군(건설방재과)

사업명	국가재난대응 종합훈련
사업내용	재난사고, 훈련 동원직원 급식비 지원 찾아가는 어린이 안전교육 실시 재난대응 안전한국훈련 홍보물 제작 국가재난대응 종합훈련 실시
사업기간	2018년01월01일 ~ 2022년12월31일
지원형태	직접수행
지원조건	재난대응 종합 훈련
시행주체	홍천군(건설방재과)

사업명	재난종합상황 관리
사업내용	안전관리계획 수립 및 재난종합상황실 유지보수 관리
사업기간	2018년01월01일 ~ 2022년12월31일
지원형태	직접수행
지원조건	군비 100%
시행주체	홍천군(건설방재과)

사업명	재난관련 시설장비 운영
사업내용	자동우량경보시설/강우량관측장비/재해문자전광판 유지보수 및 응급수리
사업기간	2018년01월01일 ~ 2022년12월31일
지원형태	직접수행
지원조건	재난관련시설
시행주체	홍천군(건설방재과)

단위사업

5-2. 재난안전관리

□ 목적 및 주요내용

○ 목적

- 물놀이 관리지역 및 위험지역 사전점검 예방으로 위험요소 제거

○ 주요내용

- 물놀이 안전사고 예방, 안전모니터 봉사단 운영 등

□ 관련 예산사업 내역

(단위:개, 백만원)

사업명	회계구분	'16결산	'17예산	'18예산	비고 (세부사업수)
재난안전관리	일반회계	607	745	897	7
인적재난 예방사업		18	27	30	
물놀이 안전시설 설치		16	40	31	
안전모니터봉사단 운영지원		1	1	1	
재난관리대상 안전점검 활동 지원		2	6	6	
여름철 물놀이 안전시설 설치운영		34	38	43	
안전문화운동 활성화		15	19	45	
물놀이 안전사고 예방관리		521	614	742	

□ 관련 예산사업 개요

사업명	인적재난 예방사업
사업내용	물놀이 사고 위험지역에 물놀이 안전요원을 배치 여름철 물놀이 안전사고 예방에 철저를 기하고자 함
사업기간	2018년01월01일 ~ 2022년12월31일
지원형태	직접수행
지원조건	군비 100%
시행주체	홍천군(건설방재과)

사업명	물놀이 안전시설 설치
사업내용	물놀이 위험지역에 물놀이 표지판 안내판 안전선등 설치
사업기간	2018년01월01일 ~ 2022년12월31일
지원형태	직접수행
지원조건	국비 : 50%, 군비 : 50%
시행주체	홍천군(건설방재과)

사업명	안전모니터봉사단 운영지원
사업내용	안전모니터봉사단 운영
사업기간	2018년01월01일 ~ 2022년12월31일
지원형태	직접수행
지원조건	도비 50%, 군비 50%
시행주체	홍천군(건설방재과)

사업명	재난관리대상 안전점검 활동 지원
사업내용	재난관리대상 안전점검 활동 지원
사업기간	2018년01월01일 ~ 2022년12월31일
지원형태	직접수행
지원조건	재난관리대상 안전점검 활동 지원
시행주체	홍천군(건설방재과)

사업명	여름철 물놀이 안전시설 설치운영
사업내용	여름철 물놀이 안전시설 설치 및 용품 구입 구명복 구입 및 물놀이 안전 현수막 설치
사업기간	2018년01월01일 ~ 2022년12월31일
지원형태	직접수행
지원조건	물놀이 위험지역
시행주체	홍천군(건설방재과)

사업명	안전문화운동 활성화
사업내용	안전문화 캠페인 전개 안전문화추진 홍보물 및 소모품 구입 안전문화추진운동 홍천군협의회 참석수당 지급
사업기간	2018년01월01일 ~ 2022년12월31일
지원형태	직접수행
지원조건	안전문화운동
시행주체	홍천군(건설방재과)

사업명	물놀이 안전사고 예방관리
사업내용	물놀이 안전근무요원 활인건비 및 4대보험지원과 여름철 수상안전지도 및 인명구조활동
사업기간	2018년01월01일 ~ 2022년12월31일
지원형태	직접수행
지원조건	군비 100%
시행주체	홍천군(건설방재과)

정책사업목표

6. 재해예방 및 사전대비를 통해 재난안전관리 체계 구축한다

(1) 주요내용

- 풍수해로 인한 피해발생시 실질적 복구비 지원

(2) 성과지표 및 목표치 설정

< 성과지표별 목표치 설정 >

성과지표(단위)	지표 유형	가중치	실적 및 목표치					측정산식 또는 측정방법	자료수집 방법/출처	
			구분	'16	'17	'18	'19			'20
재해위험지구정비(%)	핵심	60	목표	100	100	100	100	100	공정율(집행율)/사업량*100	사업완료 확인서류
			실적	80	80					
풍수해보험 사업(%)	일반	40	목표	100	100	100	100	100	공정율(집행율)/사업량*100 가입건수	사업완료 확인서류
			실적	100	75					

< 성과지표별 목표치 설정 근거 >

- 재해위험지구정비
 - 세부사업별 집행 및 공정비율
- 풍수해보험 사업
 - 세부사업별 집행 및 공정비율

단위사업

6-1. 재해예방 및 복구지원

□ 목적 및 주요내용

○ 목적

- 재해를 사전에 예방하고 대비하여 재해발생시 신속한 대응으로 재난안전관리 체계를 구축

○ 주요내용

- 재해위험지구 정비, 풍수해보험 사업

□ 관련 예산사업 내역

(단위:개, 백만원)

사업명	회계구분	'16결산	'17예산	'18예산	비고 (세부사업수)
재해예방 및 복구지원	일반회계	1,570	653	5,023	14
사전재해영향성검토 운영		4	4	4	
방재활동 지원		3	42	48	
침수흔적도 작성		0	20	30	
인명피해우려지역 정비		4	10	10	
자연재난 사전대비		34	34	44	
재난지원금		16	30	30	
풍수해보험사업		229	313	151	
홍수재해 통합관리 구축		1,280	0	23	
걸운재해위험지구 정비사업		0	200	2,000	
풍수해저감 종합계획 수립		0	0	403	
중방대 재해위험지구 정비사업		0	0	2,000	
홍수재해 통합관리 경보국 설치		0	0	55	
급경사지 재해위험도 평가 용역		0	0	25	
도민제안 재해취약지역 개선사업		0	0	200	

□ 관련 예산사업 개요

사업명	사전재해영향성검토 운영
사업내용	각종 개발허가시 재해영향성검토 자문
사업기간	2018년01월01일 ~ 2022년12월31일
지원형태	직접수행
지원조건	군비 100%
시행주체	홍천군(건설방재과)

사업명	방재활동 지원
사업내용	방재활동을 위한 수용비 및 재료비(수방자재) 구입비 지역자율방재단 및 복구지원단체 보상금
사업기간	2018년01월01일 ~ 2022년12월31일
지원형태	직접수행
지원조건	군비 100%
시행주체	홍천군(건설방재과)

사업명	침수흔적도 작성
사업내용	침수흔적도 작성
사업기간	2018년01월01일 ~ 2022년12월31일
지원형태	직접수행
지원조건	군비 100%
시행주체	홍천군(건설방재과)

사업명	인명피해우려지역 정비
사업내용	인명피해우려지역(9개소) 정비
사업기간	2018년01월01일 ~ 2022년12월31일
지원형태	직접수행
지원조건	군비 100%
시행주체	홍천군(건설방재과)

사업명	자연재난 사전대비
사업내용	자연재해예방 홍보 : 1식 재난안전대책본부 운영비 1식
사업기간	2018년01월01일 ~ 2022년12월31일
지원형태	직접수행
지원조건	군비 100%
시행주체	홍천군(건설방재과)

사업명	재난지원금
사업내용	민간인 재해보상
사업기간	2018년01월01일 ~ 2022년12월31일
지원형태	민간보조
지원조건	재난지수 300이상
시행주체	홍천군(건설방재과)

사업명	풍수해보험사업
사업내용	풍수해보험사업(주택,온실)
사업기간	2018년01월01일 ~ 2022년12월31일
지원형태	직접수행
지원조건	풍수보험보험 가입에 따른 보험료 지원 - 지원비율(도비 : 20%, 군비 80%)
시행주체	홍천군(건설방재과)

사업명	홍수재해 통합관리 구축
사업내용	홍수정보 분석시스템 1식 유관기관 데이터 연계 1식 종합상황실 개선 1식
사업기간	2018년01월01일 ~ 2020년12월31일
지원형태	기타
지원조건	해당없음
시행주체	홍천군(건설방재과)

사업명	결운재해위험지구 정비사업
사업내용	지방하천정비 L=1,600m, 용지 및 지장물 보상
사업기간	2017년01월01일 ~ 2019년12월31일
지원형태	직접수행
지원조건	해당없음
시행주체	홍천군(건설방재과)

사업명	풍수해저감 종합계획 수립
사업내용	○기초 조사 <ul style="list-style-type: none"> ■ 유역현황, 하천현황, 기상현황, 방재시설현황 등 일반현황 ■ 풍수해위험시설 지구현황 <ul style="list-style-type: none"> - 재해위험도 분석 풍수해 발생현황, 복구현황 등 풍수해특성 조사 및 분석사항 사회지리적 여건, 피해원인, 피해빈도, 피해규모, 중점관리 대상시설 지역 등 재해위험도 분석사항 - 풍수해저감대책 수립 지구별, 재해유형별, 하천수계별, 시설별로
사업기간	2016년01월01일 ~ 2019년12월31일
지원형태	직접수행
지원조건	해당없음
시행주체	홍천군(건설방재과)

사업명	중방대 재해위험지구 정비사업
사업내용	재해위험지구 정비
사업기간	2017년06월01일 ~ 2019년10월31일
지원형태	직접수행
지원조건	국비 50% 지방비 50%
시행주체	홍천군(건설방재과)

사업명	홍수재해 통합관리 경보국 설치
사업내용	경보국 설치 1식
사업기간	2018년01월01일 ~ 2018년12월31일
지원형태	직접수행
지원조건	해당없음
시행주체	홍천군(건설방재과)

사업명	급경사지 재해위험도 평가 용역
사업내용	급경사지 재해위험도 평가
사업기간	2018년01월01일 ~ 2018년12월31일
지원형태	직접수행
지원조건	군비 100%
시행주체	홍천군(건설방재과)

사업명	도민제안 재해취약지역 개선사업
사업내용	하천제방 정비
사업기간	2018년01월01일 ~ 2018년12월31일
지원형태	직접수행
지원조건	도비 50% 군비 50%
시행주체	홍천군(건설방재과)

토 지 주 택 과

전략목표	쾌적하고 살기 좋은 삶을 위한 기반을 구축한다.
[소관부서]	토지주택과

1. 기본방향

<ul style="list-style-type: none"> ○ 공정하고 신뢰받는 지가관리 및 지적민원 서비스 향상 ○ 토지이용의 효율적 관리 ○ 공간정보 인프라 구축 및 도로명주소 사용 정착 ○ 살기 좋고 아름다운 주거환경 조성 ○ 주거취약계층의 주거비 부담 완화 및 양질의 주거수준 확보
--

< 정책사업목표 현황 >

(단위:개, 백만원)

정책사업목표	성과 지표수	단위 사업수	예산액
공정하고 신뢰받는 지가관리와 지적민원 서비스를 제공한다.	3	4	972
쾌적하고 살기좋은 주거환경을 조성한다.	1	1	430
주거취약계층에게 적절한 주거지원 시책을 시행함으로써 주거비 부담을 완화하고 양질의 주거수준을 확보한다.	2	2	8,219

2. 조직 및 인력현황

(단위 : 명)

부서명	정원				현원	계단위 직제명
	계	4급이상	5급	6급이하		
계	27	0	1	26	23	
토지주택과	27	0	1	26	23	토지행정담당, 지적관리담당, 공간정보담당, 지적재조사담당, 주택담당, 주거복지담당

3. 예산현황

(단위 : 백만원, %)

구분	예산액		전년도예산액		비교증감	
	예산액	구성비	예산액	구성비	증감률	증감률
계	9,795	100.00 %	5,884	100.00 %	3,911	66.48%
정책사업	9,621	98.22 %	5,755	97.81 %	3,866	67.17%
행정운영경비	174	1.78 %	129	2.19 %	46	35.50%
인력운영비	134	1.36 %	90	1.52 %	44	49.16%
기본경비	41	0.41 %	39	0.66 %	2	4.12%
재무활동	0	0.00 %	0	0.00 %	0	0.00%

정책사업목표

1. 공정하고 신뢰받는 지가관리와 지적민원 서비스를 제공한다.

(1) 주요내용

- 개별공시지가의 공정한 산정으로 지가에 대한 객관성 및 신뢰성 확보
- 지적공부의 효율적 토지 관리와 소유권 보호
- 공간정보를 효율화하여 체계적인 시스템 구축
- 지속적인 도로명 주소 홍보, 도로명 주소 안내시설물 유지관리 등을 통해 도로명주소의 안정적 정착에 기여

(2) 성과지표 및 목표치 설정

< 성과지표별 목표치 설정 >

성과지표(단위)	지표 유형	가중치	실적 및 목표치					측정산식 또는 측정방법	자료수집 방법/출처	
			구분	'16	'17	'18	'19			'20
지적기준점 유지관리(완료건수)	핵심	50	목표	100	100	100	100	100	완료 사업 양/목표 사업 양	사업완료보고서 및 지출증빙서류 등
			실적	100	100					
도로명주소 안내시설물 설치(설치완료건수)	일반	30	목표	100	100	100	100	100	완료 사업 양/목표 사업 양	사업완료보고서 및 지출증빙서류 등
			실적	100	100					
개별공시지가 검증결과 미조정필지(미조정필지수)	일반	20	목표	100	100	100	100	100	미조정된 필지수/검증의뢰 필지수	부동산종합공부시스템
			실적	100	97					

< 성과지표별 목표치 설정 근거 >

- 지적기준점 유지관리
 - 완료건수/망실이나 파손된 지적기준점 재설치 개수
- 도로명주소 안내시설물 설치
 - 교차로 당 도로명주소 안내시설물 3개 설치를 위해 예산의 범위 내에서 설치물량 대비 완료건수
- 개별공시지가 검증결과 미조정필지
 - 시군구에서 개별공시지가 검증 의뢰건수 대비 감정평가사 검증 조정필지 비율이 적을수록 개별공시지가 조사 산정 정확도가 높다고 봄

단위사업

1-1. 신속 정확한 토지행정

□ 목적 및 주요내용

○ 목적

- 토지의 적정 가격을 조사, 공시하여 토지관련 조세 부과기준으로 활용도록 관계기관에 제공
- 토지이용 상황의 변화에 따른 자료를 신속히 반영하여 국민과 행정기관에 정확한 지가 정보 제공
- 개발이익 환수를 통한 토지투기 방지 및 건전한 토지개발 실현

○ 주요내용

- 국토교통부에서 매년 공시하는 표준지 공시지가를 기준으로 개별필지의 특성을 비교하여 토지가격비준표에 따른 가격배율을 산출
- 감정평가업자의 검증을 받아 토지소유자의 의견수렴 후, 부동산평가위원회의 심의 등의 절차를 거쳐 결정.공시
- 개발비용 산출명세서 제출 및 부동산평가위원회 심의 후 부과, 징수

□ 관련 예산사업 내역

(단위:개, 백만원)

사업명	회계구분	'16결산	'17예산	'18예산	비고 (세부사업수)
신속 정확한 토지행정	일반회계	95	114	193	3
개별공시지가 조사산정		68	76	156	
개발부담금 부과		24	34	34	
건전 부동산 운영		3	4	3	

□ 관련 예산사업 개요

사업명	개별공시지가 조사산정
사업내용	개별공시지가 조사 산정 및 부동산가격공시위원회 심의 지가 결정 공시 개별공시지가 의견제출 및 이의신청 처리
사업기간	2018년01월01일 ~ 2022년12월31일
지원형태	직접수행
지원조건	홍천군 관내일원
시행주체	홍천군(토지주택과)

사업명	개발부담금 부과
사업내용	개발 부담금 부과대상사업 검토 및 통보 개발사업 개발비용 검토 개발 부담금 종료시점 지가 산정 및 부동산가격공시위원회 심의 - 개발 부담금 부과 징수 - 납부독려 및 체납자 재산조회·압류
사업기간	2018년01월01일 ~ 2022년12월31일
지원형태	직접수행
지원조건	개발부담금 대상 면적 (도시지역 : 990㎡ , 비도시지역 : 1,650㎡) 개발부담금 대상사업 (택지개발, 공업단지조성, 도시환경정비, 지목변경이 수반되는 사업 등) 개발비용 산출시 토목공사 비용 공제
시행주체	홍천군(토지주택과)

사업명	건전 부동산 운영
사업내용	부동산중개업 등록 및 지도관리
사업기간	2018년01월01일 ~ 2022년12월31일
지원형태	직접수행
지원조건	불법중개 행위 근절을 위한 홍보
시행주체	홍천군(토지주택과)

단위사업

1-2. 선진 지적행정 추진

□ 목적 및 주요내용

○ 목적

- 지적공부의 효율적 토지관리와 소유권 보호

○ 주요내용

- 지적불부합지 정리 관련 기준점 관리 및 성과검사

□ 관련 예산사업 내역

(단위:개, 백만원)

사업명	회계구분	'16결산	'17예산	'18예산	비고 (세부사업수)
선진 지적행정 추진	일반회계	59	52	163	2
기준점관리 및 성과검사		42	37	87	
지적공부관리		17	15	76	

□ 관련 예산사업 개요

사업명	기준점관리 및 성과검사
사업내용	지적측량 기준점 일제 조사 및 신설, 재설치, 정확한 측량성과를 위한 지적기준점 관련 데이터 구축 소규모 지적불부합지 해소
사업기간	2018년01월01일 ~ 2022년12월31일
지원형태	직접수행
지원조건	홍천군 관내일원
시행주체	홍천군(토지주택과)

사업명	지적공부관리
사업내용	구 지적공부의 보존을 위한 향온향습기 유지관리 측량성과도, 토지이동 등 지적문서 보관 및 관리를 위한 바인더 등 구입 - 토지이동(분할, 합병, 지목변경, 등록사항정정 등) 정리 - 국가소송(소유권확인) 수행
사업기간	2018년01월01일 ~ 2022년12월31일
지원형태	직접수행
지원조건	지적공부관리 운영 전반
시행주체	홍천군(토지주택과)

단위사업

1-3. 미래지향적 공간정보

□ 목적 및 주요내용

○ 목적

- 도로명주소의 정착과 공간정보를 통한 효율적 행정업무 추진

○ 주요내용

- 도로명주소 안내시설물(도로명판 등) 설치, 지하시설물 전산화DB구축 추진, 국가지점번호판 설치 및 관리

□ 관련 예산사업 내역

(단위:개, 백만원)

사업명	회계구분	'16결산	'17예산	'18예산	비고 (세부사업수)
미래지향적 공간정보	일반회계	280	257	212	4
도로명주소정책 추진		47	42	50	
공간정보 업무 운영		66	112	69	
도로명 및 건물번호 부여		163	99	89	
도로명주소기본도 유지보수 사업		4	4	4	

□ 관련 예산사업 개요

사업명	도로명주소정책 추진
사업내용	도로명 및 건물번호판 부여 및 관리 도로명주소 정보시스템 GIS SW의 효과적인 유지 관리 도로명주소 홍보물품 구입 도로명판 영조물공제 가입
사업기간	2018년01월01일 ~ 2022년12월31일
지원형태	직접수행
지원조건	홍천군 관내일원
시행주체	홍천군(토지주택과)

사업명	공간정보 업무 운영
사업내용	공간정보 관련 시스템(한국토지정보시스템/국가공간정보통합체계/공간정보검색시스템) 유지보수
사업기간	2018년01월01일 ~ 2022년12월31일
지원형태	직접수행
지원조건	시스템 개발 및 설치업체를 대상으로 한 유지보수 비용 지출
시행주체	홍천군(토지주택과)

사업명	도로명 및 건물번호 부여
사업내용	행자부지정·강원도지정·홍천군지정 관리 도로에 도로명안내시설물 보강 및 유지관리 - 안내시설물 설치점 조사 및 정기점검을 통하여 안내시설물 보강 및 유지보수
사업기간	2018년01월01일 ~ 2022년12월31일
지원형태	직접수행
지원조건	홍천군 관내일원
시행주체	홍천군(토지주택과)

사업명	도로기반 지하시설물 공동 구축사업
사업내용	동면 도로와 지하시설물(상·하수도) DB 구축
사업기간	2018년01월01일 ~ 2018년12월31일
지원형태	직접수행
지원조건	상수도 GIS DB 미구축지역
시행주체	홍천군(토지주택과)

사업명	도로명주소기본도 유지보수 사업
사업내용	위치결정이 어려운 도로·건물에 대한 지적현황측량 실시 기존 측량결과 및 항공사진 등 참고자료를 활용한 위치결정(자동제도 대상) 자료 생성
사업기간	2018년01월01일 ~ 2022년12월31일
지원형태	직접수행
지원조건	자치단체별 최근 2년간 건물번호 부여수 평균값 산출
시행주체	홍천군(토지주택과)

□ 목적 및 주요내용

○ 목적

- 토지의 실제현황과 일치하지 아니하는 지적공부의 등록사항(경계.면적)을 바로잡고 종이에 구현된 지적을 디지털 지적으로 전환함으로써, 토지의 효율적 관리와 군민의 재산권 보호에 기여하고자 함

○ 주요내용

- 토지의 현황과 지적공부가 불일치한 지적불부합지를 해소하고 자 사업지구 토지소유자 2/3이상 동의를 얻어 위성측량방식을 통해 점유 현황대로 새로이 경계를 확정하고 확정된 필지 면적 의 증감에 따른 조정금을 정산하여 새로운 디지털 지적을 구축

□ 관련 예산사업 내역

(단위:개, 백만원)

사업명	회계구분	'16결산	'17예산	'18예산	비고 (세부사업수)
바른땅 반듯한 지적행정 추진	일반회계	659	411	405	2
지적재조사사업 추진(국고)		175	71	79	
지적재조사사업 추진(자체)		484	340	325	

□ 관련 예산사업 개요

사업명	지적재조사사업 추진(국고)
사업내용	토지의 현황과 지적공부가 불일치한 지적불부합지를 해소하고자 사업지구 토지소유자의 2/3이상 동의를 얻어 위성측량방식을 통해 점유 현황대로 새로이 경계를 확정하고 확정된 필지 면적의 증감에 따른 조정금을 정산하여 새로운 디지털 지적을 구축
사업기간	2018년01월01일 ~ 2022년12월31일
지원형태	직접수행
지원조건	국비 보조 (63,000천원)
시행주체	홍천군(토지주택과)

사업명	지적재조사사업 추진(자체)
사업내용	토지의 현황과 지적공부가 불일치한 지적불부합지를 해소하고자 사업지구 토지소유자 2/3이상 동의를 얻어 위성측량방식을 통해 점유 현황대로 새로이 경계를 확정하고 확정된 필지 면적의 증감에 따른 조정금을 정산하여 새로운 디지털 지적을 구축
사업기간	2018년01월01일 ~ 2022년12월31일
지원형태	직접수행
지원조건	홍천군 관내일원
시행주체	홍천군(토지주택과)

정책사업목표

2. 쾌적하고 살기좋은 주거환경을 조성한다.

(1) 주요내용

- 농어촌주택개량 사업
- 빈집정비사업
- 공동주택 관리비용지원 사업

(2) 성과지표 및 목표치 설정

< 성과지표별 목표치 설정 >

성과지표(단위)	지표 유형	가중치	실적 및 목표치					측정산식 또는 측정방법	자료수집 방법/출처
			구분	'16	'17	'18	'19		
빈집정비사업 (정비완료건수)	일반	100	목표	100	100	100	100	완료 사업 양/목표 사업 양	사업완료보고서 및 지출증빙서류 등
			실적	100	95				

< 성과지표별 목표치 설정 근거 >

- 빈집정비사업

- 관내 방치된 노후 빈집정비로 농촌의 주거환경 및 정주여건 개선 (해당연도 빈집 정비대상건수 대비 정비율)

단위사업

2-1. 주거환경 개선

□ 목적 및 주요내용

○ 목적

- 농어촌지역의 정주여건 개선 및 전원휴양·주거공간 조성

○ 주요내용

- 농촌주택개량사업, 빈집정비사업, 공동주택 관리비용 지원

□ 관련 예산사업 내역

(단위:개, 백만원)

사업명	회계구분	'16결산	'17예산	'18예산	비고 (세부사업수)
주거환경 개선	일반회계	343	325	430	3
주거환경개선		152	130	162	
경관주택 건축지원		25	25	25	
공동주택 관리비용 지원사업		166	170	243	

□ 관련 예산사업 개요

사업명	주거환경개선
사업내용	빈집정비(철거)
사업기간	2018년01월01일 ~ 2022년12월31일
지원형태	직접수행
지원조건	빈집정비 : 동당 500만원 철거 지원(자체 군비100%)
시행주체	홍천군(토지주택과)

사업명	경관주택 건축지원
사업내용	동당 5,000천원 시상금 지급
사업기간	2018년01월01일 ~ 2022년12월31일
지원형태	직접수행
지원조건	강원도 경관주택건축지원지침에 의한 경관인증 심사기준에 의한 평가점수 85점이상 주택
시행주체	홍천군

사업명	공동주택 관리비용 지원사업
사업내용	단지내 보안등 전기료 및 공동시설 유지보수 사업비 지원 보안등 전기료 및 유지보수, 개보수 및 하수도 준설 등 주거용 건물 외 공동시설물
사업기간	2018년01월01일 ~ 2022년12월31일
지원형태	민간보조
지원조건	단지내 보안등 전기료 : 전액지원 단지내 공동시설 유지보수 : 총사업비의 50% ~ 80% 범위내 지원
시행주체	민간(공동주택 관리주체)

정책사업목표

3. 주거취약계층에게 적절한 주거지원 시책을 시행함으로써 주거비 부담을 완화하고 양질의 주거수준을 확보한다.

(1) 주요내용

- 주거급여(임차 및 수선유지급여)
- 주거취약계층 주거환경 개선

(2) 성과지표 및 목표치 설정

< 성과지표별 목표치 설정 >

성과지표(단위)	지표 유형	가중치	실적 및 목표치					측정산식 또는 측정방법	자료수집 방법/출처	
			구분	'16	'17	'18	'19			'20
주거급여(수선유지)(수선유지 완료건수)	일반	60	목표	100	100	100	100	100	완료 사업 양/목표 사업 양	사업완료보고서 및 지출증빙
			실적	90	90					
주거취약계층 노후주택 개량(개량 완료건수)	일반	40	목표	100	100	100	100	100	완료 사업 양/목표 사업 양	사업완료보고서 및 지출증빙
			실적	90	90					

< 성과지표별 목표치 설정 근거 >

- 주거급여(수선유지)
 - 주거급여 수급자 중 자가가구 내에서 예산의 범위 내에서 주택 노후도 조사건수 대비 완료건수
- 주거취약계층 노후주택 개량
 - 예산의 범위 내에서 읍면에서 차상위 계층 노후주택 신청건수 대비 완료건수

단위사업

3-1. 국민기초생활보장

□ 목적 및 주요내용

○ 목적

- 주거비 부담 완화, 주거 상황 이동 및 양질의 주거수준 확보

○ 주요내용

- 임차가구 : 전액 현금 지원
- 자가가구 : 전액 현물 지원(주택노후도 등 주택상태에 따라 수선유지비 차등 지원)

□ 관련 예산사업 내역

(단위:개, 백만원)

사업명	회계구분	'16결산	'17예산	'18예산	비고 (세부사업수)
국민기초생활보장	일반회계	1,384	1,382	1,440	1
주거급여(국고)		1,384	1,382	1,440	

□ 관련 예산사업 개요

사업명	주거급여(국고)
사업내용	수급자의 가구원수, 거주형태, 부담수준, 지역여건 등을 감안하여 임차 수급자에게는 임차급여 지급, 자가 수급자에게는 주택 노후도에 따른 맞춤형 주택 개보수가 가능하도록 수선유지 급여 지급
사업기간	2018년01월01일 ~ 2022년12월31일
지원형태	직접수행
지원조건	수급권자의 소득인정액, 가구원수, 주거유형, 주거비 부담수준 등을 고려하여 지급
시행주체	홍천군(토지주택과)

□ 목적 및 주요내용

○ 목적

- 취약계층에게 적절한 주거지원 시책을 시행함으로써 주거비 부담을 완화하고 양질의 주거수준 확보

○ 주요내용

- 주거취약계층 노후주택 개량사업
- 농어촌장애인 주택개조사업

□ 관련 예산사업 내역

(단위:개, 백만원)

사업명	회계구분	'16결산	'17예산	'18예산	비고 (세부사업수)
주거안정 지원	일반회계	188	3,148	6,779	7
보금자리 공동주택 관리		147	22	32	
주거약자 주택개량사업		34	45	45	
농어촌 장애인 주택개조사업		7	8	27	
마을정비형 공공주택사업		0	300	300	
행복주택 건립사업(일반형)		0	2,773	3,700	
행복주택 건립사업(산단형)		0	0	2,403	
신혼부부 주거비용 지원		0	0	272	

□ 관련 예산사업 개요

사업명	보금자리 공동주택 관리
사업내용	홍천군 보금자리 공동주택 관리비 - 보금자리공동주택수리 및 환경정리 : 4개소
사업기간	2018년01월01일 ~ 2022년12월31일
지원형태	직접수행
지원조건	보금자리 공동주택 입주인
시행주체	홍천군(토지주택과)

사업명	주거약자 주택개량사업
사업내용	차상위계층을 대상으로 주거환경정비, 노후 주택 개량 사업
사업기간	2018년01월01일 ~ 2022년 12월31일
지원형태	직접수행
지원조건	차상위계층
시행주체	홍천군(토지주택과)

사업명	농어촌 장애인 주택개조 사업
사업내용	농촌 장애인에게 주택개량을 통하여 장애인 편의시설 설치
사업기간	2018년01월01일 ~ 2022년 12월31일
지원형태	직접수행
지원조건	차상위계층
시행주체	홍천군(토지주택과)

사업명	마을정비형 공공주택사업
사업내용	공공주택 사업자가 임대를 목적으로 건설하여 저소득층 등 사회취약계층에게 임대하는 주택
사업기간	2018년01월01일 ~ 2021년 12월31일
지원형태	민간보조
지원조건	영구, 국민, 행복주택 입주자격에 따라 임대기간 및 임대료 산정
시행주체	민간기관(LH)

사업명	행복주택 건립사업(일반형)
사업내용	젊은층의 주거안정을 위해 대중교통이 편리한 곳에 주변보다 저렴하게 공급하는 임대주택
사업기간	2017년01월02일 ~ 2020년 12월31일
지원형태	직접수행
지원조건	행복주택 임대기간, 입주자격, 임대조건에 따라 입주
시행주체	홍천군(토지주택과)

사업명	행복주택 건립사업(산단형)
사업내용	산업단지 근로자의 주거안정을 위하여 공급하는 임대주택
사업기간	2018년01월01일 ~ 2020년 12월31일
지원형태	직접수행
지원조건	행복주택 임대기간, 입주자격, 임대조건에 따라 입주
시행주체	홍천군(토지주택과)

사업명	신혼부부 주거비용 지원
사업내용	신혼부부에게 소득구간별에 따라 현금급여 지급
사업기간	2018년01월01일 ~ 2022년12월31일
지원형태	직접수행
지원조건	기준준위소득 기준에 따라 매월 현금 지원 * 43%초과~100%이하, 지원액 : 120천원 * 100%초과~150%이하, 지원액 : 80천원 * 150%초과~200%이하, 지원액 : 50천원
시행주체	홍천군(토지주택과)

의 회 사 무 과

전략목표	주민의 화합과 지역발전을 위해 소신 있는 의정으로 사랑받는 의회를 구현한다.
[소관부서]	의회사무과

1. 기본방향

- 원활한 의정활동 지원으로 소신있는 의정, 사랑받는 의회 실현
- 청사 시설 및 장비 유지관리로 쾌적한 의회 환경 조성
- 효율적인 홍보관리로 군민참여 의정 구현
- 선진 의회 구현을 위한 의정 역량 강화

< 정책사업목표 현황 >

(단위:개, 백만원)

정책사업목표	성과 지표수	단위 사업수	예산액
효율적인 의정지원으로 신뢰받는 지방 의회를 구현한다.	3	2	635

2. 조직 및 인력현황

(단위 : 명)

부서명	정원				현원	계단위 직제명
	계	4급이상	5급	6급이하		
계	12	0	2	10	12	
의회사무과	12	0	2	10	12	전문위원실, 의사담당

3. 예산현황

(단위 : 백만원, %)

구분	예산액		전년도예산액		비교증감	
	예산액	구성비	예산액	구성비	증감률	증감률
계	701	100.00 %	1,010	100.00 %	△309	△30.64%
정책사업	635	90.62 %	952	94.27 %	△317	△33.32%
행정운영경비	66	9.38 %	58	5.73 %	8	13.47%
인력운영비	32	4.54 %	26	2.55 %	6	23.51%
기본경비	34	4.84 %	32	3.19 %	2	5.44%
재무활동	0	0.00 %	0	0.00 %	0	0.00%

정책사업목표

1. 효율적인 의정지원으로 신뢰받는 지방 의회를 구현한다.

(1) 주요내용

- 효율적인 의정활동 지원을 통한 신뢰받는 의회 구현
- 청사시설 및 장비유지관리로 쾌적한 의회 환경조성
- 알권리 충족과 열린의정 구현을 위한 의정활동 홍보 기능 강화
- 국·내외 비교시찰 및 세미나를 통한 의정활동 전문성 제고

(2) 성과지표 및 목표치 설정

< 성과지표별 목표치 설정 >

성과지표(단위)	지표 유형	가중치	실적 및 목표치					측정산식 또는 측정방법	자료수집 방법/출처	
			구분	'16	'17	'18	'19			'20
의정활동 지원 실적(회)	핵심	50	목표	100	100	100	100	100	회의개최, 국·내외교류, 의정 교육, 의회활동비지원횟	의정계획서/ 실적 및 지원
			실적	98	98					
의회청사, 시설유지관리(회)	일반	30	목표	100	100	100	100	100	예산편성에 의한 청사관리, 시설보수 및 횡수등	예산편성에 의한 실적/실적
			실적	95	97					
의정활동 홍보(회)	일반	20	목표	100	100	100	100	100	언론보도 및 홍보물 제작건수	홍보물 제작, 홍보실적/계획에의한 실적(예산)
			실적	87	95					

< 성과지표별 목표치 설정 근거 >

- 의정활동 지원 실적
 - 회기운영 등 의정계획에 의한 의정활동 운영실적 및 지원내역
- 의회청사, 시설유지관리
 - 청사시설관리 및 차량 등 장비 유지실적
- 의정활동 홍보
 - 보도자료 제공, 홍보물제작, 학생체험 방문 횡수

단위사업

1-1. 의회운영

□ 목적 및 주요내용

○ 목적

- 원활한 의회 운영을 위한 의정자료 제공 및 의정수집을 위한 지원

○ 주요내용

- 의정활동 지원을 위한 제방경비 및 의회 청사관리, 알권리 충족을 위한 의정활동 홍보

□ 관련 예산사업 내역

(단위:개, 백만원)

사업명	회계구분	'16결산	'17예산	'18예산	비고 (세부사업수)
의회운영	일반회계	189	182	188	3
의정지원활동		87	83	102	
청사관리		63	59	46	
의정활동 홍보		39	40	40	

□ 관련 예산사업 개요

사업명	의정지원활동
사업내용	의정활동지원 일반운영비 : 사무관리비 의정활동 지원 여비 의정시책 추진 업무추진비
사업기간	2018년01월01일 ~ 2022년12월31일
지원형태	직접수행
지원조건	직접수행
시행주체	홍천군의회

사업명	청사관리
사업내용	청사관리 사무관리비 및 공공운영비 : 45,900천원
사업기간	2018년01월01일 ~ 2022년12월31일
지원형태	직접수행
지원조건	직접수행
시행주체	홍천군의회

사업명	의정활동 홍보
사업내용	의정활동 및 의정시책, 의회일정 등 신문 광고 및 사진인화료
사업기간	2018년01월01일 ~ 2022년12월31일
지원형태	직접수행
지원조건	직접수행
시행주체	홍천군의회

단위사업

1-2. 의정활동

□ 목적 및 주요내용

○ 목적

- 군민을 대표하는 대의기관으로서 의원 대민의정활동 지원

○ 주요내용

- 의정활동비, 월정수당 등 지원경비와 4대보험, 국민연금부담금에 이르는 의회비(205-01~205-09)항목 월간 집행

□ 관련 예산사업 내역

(단위:개, 백만원)

사업명	회계구분	'16결산	'17예산	'18예산	비고 (세부사업수)
의정활동	일반회계	379	420	447	1
대민의정활동		379	420	447	

□ 관련 예산사업 개요

사업명	대민의정활동
사업내용	의정활동비 부터 의원 국민건강보험 부담금등 법정경비 - 의회비(205-01 ~ 205-09) 항목 월간집행
사업기간	2018년01월01일 ~ 2022년12월31일
지원형태	직접수행
지원조건	직접수행
시행주체	홍천군의회

보 건 소

전략목표	공공의료서비스 제공 확대로 보건의료서비스 체계를 구축한다
[소관부서]	보건소

1. 기본방향

- 보건의료 환경개선 및 보건의료서비스 접근성 제고를 통해 보건기관 인프라 개선사업 지속적 추진
- 고혈압·당뇨병 등 만성질환자 등록관리, 조기 투약치료, 맞춤형 교육 프로그램지원으로 합병증 감소
- 감염병 예방 및 감시 시스템구축과 응급 의료 체계 확립
- 건강생활실천 프로그램 확대운영 및 프로그램 개발로 스스로 건강 생활을 실천 할 수 있는 환경 조성

< 정책사업목표 현황 >

(단위:개, 백만원)

정책사업목표	성과 지표수	단위 사업수	예산액
만성질환자 등록관리와 건강생활실천 프로그램 개발지원으로 주민의 건강과 삶의 질을 향상 시킨다.	2	11	7,570
고위험 임신부에 대한 맞춤형 의료서비스 제공으로 분만 취약지의 안전한 출산 인프라를 구축한다.	1	1	80

2. 조직 및 인력현황

(단위 : 명)

부서명	정원				현원	계단위 직제명
	계	4급이상	5급	6급이하		
계	66	0	2	64	64	
보건소	66	0	2	64	64	보건행정담당, 진료담당, 예방의약담당, 감염병관리담당, 건강증진담당, 정신건강담당, 방문보건담당, 건강생활지원센터TF팀

3. 예산현황

(단위 : 백만원, %)

구 분	예산액		전년도예산액		비교증감	
	구성비	구성비	구성비	증감률	증감률	증감률
계	8,893	100.00 %	6,439	100.00 %	2,454	38.10%
정책사업	7,650	86.02 %	5,940	92.25 %	1,710	28.79%
행정운영경비	1,243	13.98 %	499	7.75 %	744	148.94%
인력운영비	1,189	13.37 %	450	6.99 %	739	164.36%
기본경비	54	0.60 %	49	0.77 %	4	8.44%
재무활동	0	0.00 %	0	0.00 %	0	0.00%

정책사업목표

1. 만성질환자 등록관리와 건강생활실천 프로그램 개발지원으로 주민의 건강과 삶의 질을 향상 시킨다.

(1) 주요내용

- 보건의료 서비스 개선
 - 보건기관의 시설·장비·차량등 기능보강
 - 만성질환 원격진료 시스템 운영
 - 저소득층 정밀 안질환 검진 및 시술비 지원
- 보건의료 서비스 제공
 - 내과 및 한방진료
 - 식품위생업소, 단체 급식소, 유흥업소 종사자 건강검진
 - 이동보건소 운영
- 감염 병 환자 관리 및 예방의약 체계 구축
 - 감염 병 예방 및 환자관리
 - 국가예방접종 사업
 - 친환경 방역 소독
 - 취약지역 응급의료기관 육성지원
- 통합건강증진사업 추진
 - 심뇌혈관 질환 예방교육 및 관리
 - 건강생활실천 프로그램 개발및 운영
 - 영양플러스 사업 보충식품지원
- 건강증진 서비스제공
 - 고혈압, 당뇨병 등록관리 사업
 - 국가 금연 서비스지원
 - 정신건강증진사업
 - 방문보건서비스 및 한방 보건사업

(2) 성과지표 및 목표치 설정

< 성과지표별 목표치 설정 >

성과지표(단위)	지표 유형	가중치	실적 및 목표치					측정산식 또는 측정방법	자료수집 방법/출처	
			구분	'16	'17	'18	'19			'20
고혈압·당뇨병환자 등록률(%)	핵심	60	목표	50	54	59	60	60	고혈압·당뇨병환자 등록자수/고혈압·당뇨병 외래진료환자 실인원*100	질병보건통합관리시스템
			실적	54.1	59.2					
금연 성공율(%)	일반	40	목표	30	35	35	35	35	금연 성공자/금연 클리닉 등록자수*100	질병보건통합관리시스템
			실적	41.4	37.8					

< 성과지표별 목표치 설정 근거 >

- 고혈압·당뇨병환자 등록률
 - 심뇌혈관 질환 등록 관리(약제비지원 투약지도)를 통해 합병증 예방
- 금연 성공율
 - 금연 성공 향상으로 주민 건강증진 및 삶의 질 향상

단위사업

1-1. 보건 서비스 강화

□ 목적 및 주요내용

○ 목적

- 보건기관의 시설·장비·차량등 기능보강을 통해 보건의료서비스향상
- 만성질환 원격건강관리 시스템지원으로 주민편의 및 양질의 의료서비스 제공
- 보건의료서비스 지원으로 주민의 공공의료기관 만족도 향상
- 저소득층 노인들에게 정밀 안검진을 실시하여 안질환을 조기발견치료함으로써 시력향상 및 실명예방

○ 주요내용

- 보건의료서비스 개선 강화
 - 보건기관 시설개선및 장비유지관리
 - 만성질환자 진료 및 안질환 수술비 지원
 - 보건지소 및 진료소 약품 지원
 - 원격의료시스템 제공으로 맞춤형 진료 서비스 제공

□ 관련 예산사업 내역

(단위:개, 백만원)

사업명	회계구분	'16결산	'17예산	'18예산	비고 (세부사업수)
보건 서비스 강화	일반회계	1,081	1,298	1,571	9
보건의료 서비스개선		18	19	73	
보건지소·진료소 운영		788	967	1,088	
건강생활지원센터 운영		0	41	89	
농어촌보건소 등 이전신축		86	82	122	
무료진료 및 노인건강관리		83	89	93	
공중보건 의사 관리		31	34	34	
감염성 폐기물 위탁 처리		14	18	25	
원격건강관리 운영		29	29	29	
만성질환관리 보건지소 운영		32	19	19	

□ 관련 예산사업 개요

사업명	보건의료 서비스개선
사업내용	보건의료서비스 개선 추진 여비 : 8명 보건소 청사 옥상 방수공사(2층)
사업기간	2018년01월01일 ~ 2022년12월31일
지원형태	직접수행
지원조건	해당없음
시행주체	홍천군

사업명	보건지소·진료소 운영
사업내용	보건지소, 진료소 시설 및 장비 유지관리 진료약품 및 위생재료 구입 보건진료소 청사관리 기간제 채용 : 16명 보건지소, 진료소 공공운영비 보건지소, 진료소 직원 출장여비
사업기간	2018년01월01일 ~ 2022년12월31일
지원형태	직접수행
지원조건	지역 주민 공무원
시행주체	홍천군

사업명	건강생활지원센터 운영
사업내용	지역자원 연계구축, 건강생활실천 프로그램운영, 금연클리닉 운영, 건강증진체험관운영, 건강플러스사업 연계
사업기간	2018년01월01일 ~ 2022년12월31일
지원형태	직접수행
지원조건	지역주민
시행주체	홍천군

사업명	농어촌보건소 등 이전신축
사업내용	농어촌 의료서비스 개선사업
사업기간	2018년01월01일 ~ 2022년12월31일
지원형태	직접수행
지원조건	노후장비 교체, 신규사업으로 인한 필수 및 재량장비 신청
시행주체	홍천군

사업명	무료진료 및 노인건강관리
사업내용	보건진료소 관할지역 65세이상 노인에게 대해 본인부담금 지원 안질환 수술비 본인 부담금 지원 - 60세이상 저소득층 주민 안질환자(백내장, 익상편) 노인건강교실 운영(요실금교실 등)
사업기간	2018년01월01일 ~ 2022년12월31일
지원형태	직접수행
지원조건	보건진료소에서 65세 이상 진료 받은 자 본인부담금 지원 안질환 수술 : 관내 60세 이상 노인(전국가구 월평균소득 50%이하)
시행주체	홍천군

사업명	공중보건 의사 관리
사업내용	공중보건 의사 활동여비, 직무교육지원
사업기간	2018년01월01일 ~ 2022년12월31일
지원형태	직접수행
지원조건	공중보건 의사 교육 공중보건 의사 교육수당
시행주체	홍천군

사업명	감염성 폐기물 위탁 처리
사업내용	보건소, 보건지소, 보건진료소에서 발생하는 의료 폐기물 위탁처리 의료 폐기물 처리전용 용기 및 전산 라벨지구입
사업기간	2018년01월01일 ~ 2022년12월31일
지원형태	직접수행
지원조건	보건기관
시행주체	홍천군

사업명	원격건강관리 운영
사업내용	인프라가 구축된 원격관리시스템에 저장된 DB활용한 원격진료 만성질환자 기초생체정보 측정
사업기간	2018년01월01일 ~ 2022년12월31일
지원형태	직접수행
지원조건	원격진료 참여 공중보건의
시행주체	홍천군

사업명	만성질환관리 보건지소 운영
사업내용	만성질환 시범보건지소 운영 건강증진 프로그램 운영 약품 의료 소모품구입 보건지소 활성화 관리의사 수당지급
사업기간	2018년01월01일 ~ 2022년12월31일
지원형태	직접수행
지원조건	지역주민
시행주체	홍천군

단위사업

1-2. 보건 의료서비스 제공

□ 목적 및 주요내용

○ 목적

- 적극적인 1차 의료서비스 제공으로 주민건강증진 향상과 의료비 절감에 기여
- 집단 급식소, 식품위생업 종사자 건강검진으로 감염병 예방
- 오지마을, 사회복지시설 이동진료 서비스 제공으로 보건의료 기관의 접근성 제고 및 주민 만족도 향상

○ 주요내용

- 내과및 한방 진료서비스제공
- 식품위생업소및 유흥업소 종사자 건강진단
- 이동 보건소 운영

□ 관련 예산사업 내역

(단위:개, 백만원)

사업명	회계구분	'16결산	'17예산	'18예산	비고 (세부사업수)
보건 의료서비스 제공	일반회계	55	104	66	5
보건 진료사업 지원		13	40	17	
일반진료 및 건강검진		22	35	16	
방사선 장비 유지관리		13	11	14	
이동보건소 운영		2	5	5	
의료지원 사업		5	14	13	

□ 관련 예산사업 개요

사업명	보건 진료사업 지원
사업내용	한방 및 내과 진료업무 지원 제증명교부 확인용패드구입 환자용의료기구 구입
사업기간	2018년01월01일 ~ 2022년12월31일
지원형태	직접수행
지원조건	공무원
시행주체	홍천군

사업명	일반진료 및 건강검진
사업내용	환자진료 및 제증명 발급
사업기간	2018년01월01일 ~ 2022년12월31일
지원형태	직접수행
지원조건	지역주민
시행주체	홍천군

사업명	방사선 장비 유지관리
사업내용	방사선장비 유지보수
사업기간	2018년01월01일 ~ 2022년12월31일
지원형태	직접수행
지원조건	지역주민
시행주체	홍천군

사업명	이동보건소 운영
사업내용	이동보건소 운영, 사회복지시설 이동진료
사업기간	2018년01월01일 ~ 2022년12월31일
지원형태	직접수행
지원조건	지역주민
시행주체	홍천군

사업명	의료지원 사업
사업내용	각종 체육행사 및 축제행사 의료지원
사업기간	2018년01월01일 ~ 2022년12월31일
지원형태	기타
지원조건	홍천군 주관 행사
시행주체	홍천군

□ 목적 및 주요내용

○ 목적

- 친환경방역사업 적극 추진으로 감염병의 전파 경로를 사전 차단하여 감염병으로부터 군민의 건강보호
- 국가예방접종지원으로 감염병예방

○ 주요내용

- 매개체 감염병 전파경로 사전차단 및 예방
 - 친환경 방역사업 추진
 - 발열성 질환 예방사업 추진
 - 국가 예방접종 실시
- 의약업무추진
 - 의료기관 및 약업소 정기·수시 점검

□ 관련 예산사업 내역

(단위:개, 백만원)

사업명	회계구분	'16결산	'17예산	'18예산	비고 (세부사업수)
예방의약 관리 체계 구축	일반회계	435	1,014	1,123	9
예방접종 지원		67	92	147	
국가예방접종사업(어린이 예방접종)		61	532	470	
국가예방접종사업(학생 독감 예방접종)		0	0	80	
국가예방접종사업(노인, 고위험군)		172	230	262	
국가예방접종사업(B형간염 주산기감염관리)		1	2	2	
친환경 방역사업		114	117	125	
감염병매개모기 방제지원(도비)		20	20	20	
말라리아 퇴치사업(국고)		0	21	10	
진료기록부 보관 전산화 추진		0	0	7	

□ 관련 예산사업 개요

사업명	예방접종 지원
사업내용	만성질환자, 노약자, 영유아 등 고위험군에 대한 예방접종으로 면역력 강화 - 인플루엔자, B형간염 예방접종
사업기간	2018년01월01일 ~ 2022년12월31일
지원형태	직접수행
지원조건	지역주민
시행주체	홍천군

사업명	국가예방접종사업(어린이 예방접종)
사업내용	영유아 대상으로 국가예방접종을 대상자별 시기별로 접종 및 병원 접종비지원
사업기간	2018년01월01일 ~ 2022년12월31일
지원형태	기타
지원조건	국가어린이 예방접종 및 병원 접종비지원
시행주체	홍천군

사업명	국가예방접종사업(학생 독감 예방접종)
사업내용	'18~'19절기 독감예방접종
사업기간	2018년01월01일 ~ 2022년12월31일
지원형태	기타
지원조건	무료
시행주체	홍천군

사업명	국가예방접종사업(노인, 고위험군)
사업내용	만65세 이상 인플루엔자 접종 비용 지원, 노인 폐렴, 고위험군 예방접종 지원
사업기간	2018년01월01일 ~ 2022년12월31일
지원형태	기타
지원조건	만65세 이상
시행주체	홍천군

사업명	국가예방접종사업(B형간염 주산기감염관리)
사업내용	B형간염 항원 양성 산모로부터 출생하는 신생아의 면역글로불린 및 예방접종 시행, 추구검사
사업기간	2018년01월01일 ~ 2022년12월31일
지원형태	기타
지원조건	B형 간염 항원 양성 산모로부터 출생한 신생아
시행주체	홍천군

사업명	친환경 방역사업
사업내용	방역약품 구입·배정 및 방역소독, 유충구제 사업 친환경 방역사업 및 방역장비 유지관리 물리적방제기구 운영관리. 설치(아이해머, 블랙홀 등) 친환경 방역 추진을 위한 기간제 채용 관리
사업기간	2018년01월01일 ~ 2022년12월31일
지원형태	직접수행
지원조건	지역주민
시행주체	홍천군

사업명	감염병매개모기 방제지원(도비)
사업내용	말라리아 예방 홍보
사업기간	2018년01월01일 ~ 2022년12월31일
지원형태	직접수행
지원조건	지역 주민
시행주체	홍천군

사업명	말라리아 퇴치사업(국고)
사업내용	말라리아 퇴치를 위한 사업 수행(방제활동 및 예방교육)
사업기간	2018년01월01일 ~ 2022년12월31일
지원형태	직접수행
지원조건	지역주민
시행주체	홍천군

사업명	진료기록부 보관 전산화 추진
사업내용	진료기록부 시스템 구축
사업기간	2018년01월01일 ~ 2018년01월31일
지원형태	직접수행
지원조건	지역 주민
시행주체	홍천군

단위사업

1-4. 응급의료사업

□ 목적 및 주요내용

○ 목적

- 응급의료체계 구축으로 응급환자 발생시 의료기관 이용의 편의 제공 및 주민 건강 보호
- 지역내 재난 발생시 재난의료지원팀(DMAT) 구축하여 인명 피해 최소화

○ 주요내용

- 응급의료 체계구축
 - 응급처치 및 제세동기 사용법 교육
 - 취약지역 응급의료기관 지원 육성

□ 관련 예산사업 내역

(단위:개, 백만원)

사업명	회계구분	'16결산	'17예산	'18예산	비고 (세부사업수)
응급의료사업	일반회계	416	354	337	4
국내외 재난의료지원사업		2	2	2	
취약지역 응급 의료기관 육성		400	350	330	
응급처치활성화지원(자동 심장충격기 보급지원)		9	2	2	
생물테러 초동대응 요원 교육 및 훈련지원		5	0	3	

□ 관련 예산사업 개요

사업명	국내 외 재난의료 지원사업
사업내용	심장 정지 응급환자 발생 대비 심폐소생 응급장비 유지관리
사업기간	2018년01월01일 ~ 2022년12월31일
지원형태	직접수행
지원조건	지역주민
시행주체	홍천군

사업명	취약지역 응급 의료기관 육성
사업내용	24시간 응급실운영 의료인력 인건비 지원
사업기간	2018년01월01일 ~ 2022년12월31일
지원형태	민간보조
지원조건	응급의료실 운영 병원(홍천아산병원)
시행주체	홍천군

사업명	응급처치활성화지원(자동심장충격기 보급지원)
사업내용	자동 제세 동기 배터리 패치 교환 및 관리
사업기간	2018년01월01일 ~ 2022년12월31일
지원형태	직접수행
지원조건	홍천군 보건소 설치 자동 제세동기
시행주체	홍천군

사업명	생물테러 초동대응 요원 교육 및 훈련지원
사업내용	생물테러를 대비하여 소방서, 경찰서, 군부대와와의 합동 훈련 운영
사업기간	2018년01월01일 ~ 2022년12월31일
지원형태	직접수행
지원조건	유관기관
시행주체	홍천군

□ 목적 및 주요내용

○ 목적

- 상시적 감염병 대응체계구축으로 감염병 확산 예방
- 능동적 감염병 예방활동 전개로 주민의 건강보호

○ 주요내용

- 감염병환자 지원 및 관리
 - 감염병 환자 및 접촉자 관리 및 예방 홍보
 - 감염병환자 신고체계구축
 - 결핵환자 투약 및 추구관리

□ 관련 예산사업 내역

(단위:개, 백만원)

사업명	회계구분	'16결산	'17예산	'18예산	비고 (세부사업수)
감염병 관리체계 구축	일반회계	345	313	343	10
감염병 예방 홍보 및 관리		47	37	63	
발열성질환 예방사업		57	57	57	
기생충 관리사업		3	4	3	
희귀 난치성 질환자 의료비 지원사업		137	83	110	
재가 한센인생계비 지원		7	7	7	
한센병 관리사업		8	10	10	
보건소 결핵관리사업		62	89	70	
결핵예방 및 퇴치사업		18	18	17	
에이즈 및 성병예방		6	7	4	
에이즈 및 성병예방(보조)		0	2	2	

□ 관련 예산사업 개요

사업명	감염병 예방 홍보 및 관리
사업내용	감염병 관리업무 추진 감염병 예방을 위한 손씻기 아동극 운영 검사시약 및 위생재료 구입 검사실 장비 유지관리
사업기간	2018년01월01일 ~ 2022년12월31일
지원형태	직접수행
지원조건	홍천군 주민
시행주체	홍천군

사업명	발열성질환 예방사업
사업내용	예방약품 및 보호장구 구입(4,000명) 기피제 보관함 운영 주민 및 의료기관 발열성 질환 예방 홍보
사업기간	2018년01월01일 ~ 2022년12월31일
지원형태	직접수행
지원조건	지역주민
시행주체	홍천군

사업명	기생충 관리사업
사업내용	미취학 및 취학 아동 기생충 예방사업 - 머릿니 구제사업 - 기생충 감염 의 예방법에 대한 홍보
사업기간	2018년01월01일 ~ 2022년12월31일
지원형태	직접수행
지원조건	미취학 및 취학아동
시행주체	홍천군

사업명	희귀 난치성 질환자 의료비 지원사업
사업내용	지원대상자 선정 및 등록 의료비지원 지원대상자 자격관리
사업기간	2018년01월01일 ~ 2022년12월31일
지원형태	기타
지원조건	건강보험 가입자: 희귀 난치성 질환 산정특례에 등록된 자에 한하여 환자가구와 부양의무자 가구의 소득 및 재산이 기준을 만족하는 자 의료급여 수급권자 및 차상위 본인부담 경감대상자
시행주체	홍천군

사업명	재가 한센인생계비 지원
사업내용	한센병 양로자 생계비 지원
사업기간	2017년01월01일 ~ 2021년12월31일
지원형태	직접수행
지원조건	한센병 지원사업 대상자 중 생계유지가 어렵다고 군수가 인정하는 자
시행주체	홍천군

사업명	한센병 관리사업
사업내용	한센병 환자 등록관리 (5명), 주민피부와 검진(500명)
사업기간	2018년01월01일 ~ 2022년12월31일
지원형태	기타
지원조건	한센병 환자
시행주체	홍천군

사업명	보건소 결핵관리사업
사업내용	보건소에 비순응 결핵환자 및 다제내성 결핵환자 관리를 위한 전담인력 지원 본인 부담금 급여 전액지원 및 비급여 일부지원 학교 등 소집단 결핵발생시 결핵 역학조사, 결핵치료를 위한 지원으로 지역사회 결핵확산방지 및 전파차단 결핵 담당자 여비 및 검체 수송비 결핵환자 역학조사 및 진단지원
사업기간	2018년01월01일 ~ 2022년12월31일
지원형태	직접수행
지원조건	결핵환자, 결핵 의심자, 지역주민
시행주체	홍천군

사업명	결핵예방 및 퇴치사업
사업내용	결핵환자 진료 및 관리지원 취약계층 결핵, 호흡기질환 무료 이동진료 학교내 결핵 소집단 조기 발견 취약계층 결핵호흡기 질환 무료 이동검진 지원
사업기간	2018년01월01일 ~ 2022년12월31일
지원형태	직접수행
지원조건	결핵환자, 취약계층, 중2, 3 학년 청소년
시행주체	홍천군

사업명	에이즈 및 성병예방
사업내용	성병 및 에이즈 예방 홍보 및 교육
사업기간	2018년01월01일 ~ 2022년12월31일
지원형태	직접수행
지원조건	에이즈 및 성병 환자
시행주체	홍천군

사업명	에이즈 및 성병예방(보조)
사업내용	에이즈진단시약구매, 성매개감염병검진 및 치료지원 성병예방, HIV검진 및 치료지원 등을 통한 에이즈 및 성병예방 등
사업기간	2018년01월01일 ~ 2022년12월31일
지원형태	직접수행
지원조건	에이즈 및 성병 환자
시행주체	홍천군

단위사업

1-6. 통합 건강증진사업

□ 목적 및 주요내용

○ 목적

- 지역별 다양한 특성과 수요에 부합하는 건강생활실천 프로그램을 개발하여 주민건강 향상

○ 주요내용

- 건강생활 실천 사업
 - 건강생활실천사업(금연, 절주, 영양, 운동)
 - 건강플러스 마을사업 추진
 - 건강증진 프로그램 운영
 - 유아 건강 놀이터 인형극 공연
 - 치매조기검진 및 예방사업
 - 허약노인 건강간식 지원 및 영양 플러스 보충식품지원
 - 임산부 철분제 및 엽산제 지원

□ 관련 예산사업 내역

(단위:개, 백만원)

사업명	회계구분	'16결산	'17예산	'18예산	비고 (세부사업수)
통합 건강증진사업	일반회계	539	485	426	2
통합건강증진사업 (건강백세)		166	164	112	
통합건강증진사업 (건강 무궁인 사업)		373	321	314	

□ 관련 예산사업 개요

사업명	통합건강증진사업(건강백세)
사업내용	주민요구에 맞는 건강관리 전략으로 올바른 생활습관개선을 위한 교육, 홍보 건강증진 프로그램 의약품 및 소모품 구입관리
사업기간	2018년01월01일 ~ 2022년12월31일
지원형태	직접수행
지원조건	지역주민(취약계층, 고위험군)
시행주체	홍천군

사업명	통합건강증진사업(건강 무궁인 사업)
사업내용	통합 건강증진사업 홍보(운동, 영양, 금연) 어린이 건강신호등 및 구강보건의 날 인형극 공연 허약 노인 건강 간식 지원 영양 플러스 보충 식품 지원 건강플러스 사업 추진
사업기간	2018년01월01일 ~ 2022년12월31일
지원형태	직접수행
지원조건	지역 주민(고위험군 중심)
시행주체	홍천군

□ 목적 및 주요내용

○ 목적

- 건강증진 프로그램 제공 및 만성질환자 관리로 주민의 건강수명 연장
- 구강질환 예방교육 및 지원으로 의료비절감 및 주민의 삶의 질 향상
- 임산부 및 영유아 사전예방적 건강관리를 통해 안전한 출산과 영유아의 건강한 성장과 발달지원
- 저소득층 건강검진 및 국가암 검진 지원으로 질병의 조기발견치료 지원
- 고혈압·당뇨병환자의 지속적인 치료와 교육상담을 지원하여 합병증 예방

○ 주요내용

- 주민건강증진 서비스 제공
 - 어르신 체조건강교실 운영 및 발표회 개최
 - 구강 건강관리사업 강화
 - 모성아동건강지원 프로그램 확대운영
 - 영유아 사전예방적 건강관리지원
 - 국가 암 조기검진 및 의료비지원
 - 저소득층 건강검진지원
 - 고혈압·당뇨병 등록관리사업 추진
 - 국가 금연 서비스 사업 확대 추진

□ 관련 예산사업 내역

(단위:개, 백만원)

사업명	회계구분	'16결산	'17예산	'18예산	비고 (세부사업수)
건강증진 서비스 제공	일반회계	1,301	1,402	1,532	25
주민 건강관리 증진		8	29	9	
어르신 건강체조교실 운영		21	23	23	
구강건강관리(구강보건센터 설치)		0	0	200	
보건소 구강보건실 운영		25	29	25	
임산부 아동 건강지원사업		52	43	44	
난임부부지원		107	108	10	
고위험임산부의료비지원		0	10	10	
청소년산모의료비지원		0	2	1	
표준모자보건수첩		0	1	0	
산모신생아 건강관리 지원		55	48	68	
산후돌봄지원(산모신생아 건강관리 본인부담금 지원)		0	46	28	
산후돌봄지원(임산부 건강관리 지원)		0	74	68	
기저귀 및 조제분유 지원		50	28	48	
미숙아 및 선천성이상아 의료비 지원		47	3	16	
선천성 대사이상 검사 및 환아관리	0	12	11		

사업명	회계구분	'16결산	'17예산	'18예산	비고 (세부사업수)
난청조기진단		0	1	1	
영유아 건강검진비 지원		2	1	1	
영유아 건강검진 사업추진		0	1	1	
국가금연지원서비스		270	307	269	
국가암검진사업		50	53	77	
암환자 의료비 지원 사업		87	51	90	
저소득층 검진사업		48	48	48	
의료급여수급권자 일반검진비 지원		7	7	11	
심뇌혈관질환예방관리사 업 지자체보조(고혈압 당뇨병)		469	477	469	
만성질환관리 및 조사감시 FMTP운영		3	0	3	

□ 관련 예산사업 개요

사업명	주민 건강관리 증진
사업내용	건강관리부서 5명, 관내여비
사업기간	2018년01월01일 ~ 2022년12월31일
지원형태	민간보조
지원조건	공무원
시행주체	홍천군

사업명	어르신 건강체조교실 운영
사업내용	어르신 건강체조 개발 지역별 어르신 건강체조 교실 운영 어르신 건강 체조 경연 대회 개최
사업기간	2018년01월01일 ~ 2022년12월31일
지원형태	직접수행
지원조건	60세 이상 노인
시행주체	홍천군

사업명	구강건강관리(구강보건센터 설치)
사업내용	구강보건센터 설치·운영
사업기간	2018년01월01일 ~ 2022년12월31일
지원형태	직접수행
지원조건	지역주민 및 취약계층
시행주체	홍천군

사업명	보건소 구강보건실 운영
사업내용	구강질환 예방 및 홍보 생애주기별 구강보건사업, 취약계층 구강보건사업 등
사업기간	2018년01월01일 ~ 2022년12월31일
지원형태	직접수행
지원조건	생애주기별 및 생활터별 프로그램 대상자 지역 주민 및 학생
시행주체	홍천군

사업명	임산부 아동 건강지원사업
사업내용	임신 출산 육아 건강증진 프로그램 운영 : 50회/800명 산전 검진비지원 : 100명 임산부 및 영유아 영양제 지원 : 600명 임산부의 날 행사 운영
사업기간	2018년01월01일 ~ 2022년12월31일
지원형태	직접수행
지원조건	철분제 및 엽산제 지원 : 임산부 영유아 정장제 지원 : 24개월 미만 영유아 산전검진비 : 관내 임산부, 결혼 1년 이내의 가임기 여성
시행주체	홍천군

사업명	난임부부지원
사업내용	체외수정(신선배아) 시술비중 비급여 항목 지원
사업기간	2018년01월01일 ~ 2022년12월31일
지원형태	직접수행
지원조건	관내 난임부부로 소득기준에 따라 지원
시행주체	홍천군

사업명	고위험임산부의료비지원
사업내용	3대 고위험 임신질환 : 조기진통, 분만관련 출혈, 중증 임신중독증에 대한 입원치료비 지원
사업기간	2018년01월01일 ~ 2022년12월31일
지원형태	직접수행
지원조건	기준 중위소득 180% 이하 가구의 임산부
시행주체	홍천군

사업명	청소년산모의료비지원
사업내용	임신 1회당 120만원 범위내 임신, 출산 의료비 지원
사업기간	2018년01월01일 ~ 2022년12월31일
지원형태	직접수행
지원조건	만18세이하 산모
시행주체	홍천군

사업명	표준모자보건수첩
사업내용	표준모자보건수첩 제공
사업기간	2018년01월01일 ~ 2022년12월31일
지원형태	기타
지원조건	보건소 등록 임산부
시행주체	홍천군

사업명	산모신생아 건강관리 지원
사업내용	산모 신생아 건강관리사 지원 산모 영양 관리, 유방관리, 산후 체조 , 좌욕, 세탁물 , 방청소, 신생아 목욕서비스 등
사업기간	2018년01월01일 ~ 2022년12월31일
지원형태	기타
지원조건	기준중위소득 100%이하(강원도예외지원) 가정
시행주체	홍천군

사업명	산후돌봄지원(산모신생아 건강관리 본인부담금 지원)
사업내용	산모신생아 건강관리 본인부담금 및 큰아이돌봄 등 부가서비스 지원
사업기간	2018년01월01일 ~ 2022년12월31일
지원형태	직접수행
지원조건	산모신생아 건강관리 지원사업 대상자
시행주체	홍천군

사업명	산후돌봄지원(임산부 건강관리 지원)
사업내용	출산 후 산모에 대한 건강관리 서비스 (한약, 침 등)지원
사업기간	2018년01월01일 ~ 2022년12월31일
지원형태	직접수행
지원조건	관내 임산부
시행주체	홍천군

사업명	기저귀 및 조제분유 지원
사업내용	저소득층 가구영아 부모대상 기저귀 및 조제분유 지원
사업기간	2018년01월01일 ~ 2022년12월31일
지원형태	기타
지원조건	기 저 귀 : 중위소득40%이하 영아 조제분유 : 기저귀 지원대상 중 산모 사망, 질병으로 모유수유가 불가능한 경우
시행주체	홍천군

사업명	미숙아 및 선천성이상아 의료비 지원
사업내용	미숙아 및 선천성 이상아 의료비 지원
사업기간	2018년01월01일 ~ 2022년12월31일
지원형태	직접수행
지원조건	전국가구 월평균 소득 150%이하 가구에서 출생한 미숙아 및 선천성 이상아
시행주체	홍천군

사업명	선천성 대사이상 검사 및 환아관리
사업내용	검사항목 : 페닐케톤뇨증, 갑상선 기능저하증, 호모시스틴뇨증, 단풍당뇨증, 갈락토스혈증, 선천성부신과형성증 등 6종 환아지원 : 선천성대사이상 질환으로 진단된 자로서 특수조제분유 등의 의료지원
사업기간	2018년01월01일 ~ 2022년12월31일
지원형태	직접수행
지원조건	당해 연도 출생한 신생아
시행주체	홍천군

사업명	난청조기진단
사업내용	신생아 청각선별검사비 지원 청각선별검사 결과 재검으로 판정시 난청확진검사비 지원
사업기간	2018년01월01일 ~ 2022년12월31일
지원형태	직접수행
지원조건	전국가구 월평균 소득 60%이하가구의 신생아
시행주체	홍천군

사업명	영유아 건강검진비 지원
사업내용	만6세미만 의료급여수급권자 건강검진 지원
사업기간	2018년01월01일 ~ 2022년12월31일
지원형태	기타
지원조건	만 6세 미만 기초생활 수급자 - 만4,9,18,30,42,54,66개월
시행주체	홍천군

사업명	영유아 건강검진 사업추진
사업내용	영유아건강검진 사업 안내 및 홍보관리
사업기간	2018년01월01일 ~ 2022년12월31일
지원형태	직접수행
지원조건	의료수급권자 영유아 건강검진
시행주체	홍천군

사업명	국가금연지원서비스
사업내용	흡연예방 및 금연사업, 금연클리닉 운영 금연환경조성 공중이용시설 지도점검
사업기간	2018년01월01일 ~ 2022년12월31일
지원형태	직접수행
지원조건	지역 주민
시행주체	홍천군

사업명	국가암검진사업
사업내용	위암, 대장암, 자궁경부암, 유방암, 간암 검진
사업기간	2018년01월01일 ~ 2022년12월31일
지원형태	기타
지원조건	의료급여수급권자 건강보험가입자 및 피부양자로서 당해연도 검진대상자 중 보험료 부과기준에 해당하는 자
시행주체	홍천군

사업명	암환자 의료비 지원 사업
사업내용	암환자 의료비 지원(60명)
사업기간	2018년01월01일 ~ 2022년12월31일
지원형태	직접수행
지원조건	건강보험가입자 중 국가암검진사업을 통하여 확인된 암환자 의료급여수급자 건강보험가입자 중 최근3개월 건강보험료 부과액 평균금액이 기준에 적합한 폐암환자
시행주체	홍천군

사업명	저소득층 검진사업
사업내용	갑상선, 골다공증, 동맥경화, 전립선질환 검진
사업기간	2018년01월01일 ~ 2022년12월31일
지원형태	기타
지원조건	저소득 계층(건강보험료 하위50%이하)
시행주체	홍천군

사업명	의료급여수급권자 일반검진비 지원
사업내용	심뇌혈관질환을 중심으로 13개 질환을 조기발견하기 위해 1,2차로 검진 건강검진비용 예탁, 수검독려 및 사업 홍보
사업기간	2018년01월01일 ~ 2022년12월31일
지원형태	기타
지원조건	의료급여수급대상자 - 만19~39세 세대주 - 만41세~64세 세대주 및 세대원
시행주체	홍천군

사업명	심뇌혈관질환예방관리사업 지자체보조(고혈압 당뇨병)
사업내용	고혈압, 당뇨병 질환자 등록관리 고혈압, 당뇨병 질환자 치료비 약제비 지원 고혈압, 당뇨병 예방관리 및 건강 측정
사업기간	2018년01월01일 ~ 2022년12월31일
지원형태	기타
지원조건	만 30세이상 고혈압, 당뇨병 권고 대상 만 65세이상
시행주체	홍천군

사업명	만성질환관리 및 조사감시 FMTP운영
사업내용	만성질환자관리 및 조사감시 전문가 양성
사업기간	2018년01월01일 ~ 2022년12월31일
지원형태	기타
지원조건	만성질환자관리 및 조사감시 업무 담당자
시행주체	홍천군

단위사업

1-8. 정신건강증진 사업

□ 목적 및 주요내용

○ 목적

- 만성 정신장애인 재발 방지 및 사회복귀를 지원하고 정신장애인에 대한 편견 해소
- 지역주민의 정신건강증진프로그램운영 확대로 정신건강관리능력을 강화하여 주민의 행복지수 향상
- 치매환자 조기발견 및 치료, 인지재활 프로그램 지원으로 중증치매로의 진행을 예방하고 환자 및 가족의 삶의 질 향상

○ 주요내용

- 정신건강증진사업
 - 정신건강증진센터 운영
 - 정신건강상담 및 고위험군 조기발견 선별검사
 - 치매조기검진사업
 - 화상 원격진료 및 치매예방 프로그램 운영

□ 관련 예산사업 내역

(단위:개, 백만원)

사업명	회계구분	'16결산	'17예산	'18예산	비고 (세부사업수)
정신건강증진 사업	일반회계	344	555	1,446	15
정신건강증진 서비스 지원		5	5	7	
자살예방사업 지원		54	15	15	
기초형 정신건강복지센터 운영 지원		0	171	176	
아동 청소년 정신보건사업		50	50	50	
자살예방 및 정신건강증진사업		0	40	40	
치매치료 관리비지원사업		44	55	70	
정신보건시설 종사자 처우개선		12	12	13	
자살예방 및 생명존중사업		103	103	108	
생명사랑 및 생명존중 문화사업		42	42	28	
치매환자 재활 및 돌봄사업		0	26	26	
치매관리사업 지원		29	29	8	
원격치매클리닉 운영		5	5	5	
치매노인 실종예방사업		0	3	3	
치매관리체계 구축(치매안심센터 운영)		0	0	894	
의료취약지 의료지원(치매 원격협진)		0	0	4	

□ 관련 예산사업 개요

사업명	정신건강증진 서비스 지원
사업내용	정신건강담당 4명 관내 여비 지원
사업기간	2018년01월01일 ~ 2022년12월31일
지원형태	직접수행
지원조건	공무원
시행주체	홍천군

사업명	자살예방사업 지원
사업내용	자살예방교육을 위한 물품 및 현수막, 배너 제작 자살예방교육 강사료
사업기간	2018년01월01일 ~ 2022년12월31일
지원형태	직접수행
지원조건	지역주민
시행주체	홍천군

사업명	기초형 정신건강복지센터 운영 지원
사업내용	정신질환자 등록관리, 재활프로그램 개발 운영 만성정신질환자 사례관리, 정신건강상담 및 건강강좌 홍보 및 캠페인
사업기간	2018년01월01일 ~ 2022년12월31일
지원형태	기타
지원조건	지역 주민
시행주체	홍천군

사업명	아동 청소년 정신보건사업
사업내용	학교, 청소년을 대상으로 심리상담 및 정신건강, 심리 교육 등
사업기간	2018년01월01일 ~ 2022년12월31일
지원형태	기타
지원조건	18세미만 아동 청소년
시행주체	홍천군

사업명	자살예방 및 정신건강증진사업
사업내용	인식개선사업 : 홍보 및 캠페인 생명사랑지킴이 양성교육 : 1,500명 생명사랑 마음나눔 공동체 사업 : 866명 (사례관리, 행사, 연계) 자살시도자 및 유가족 지원사업 -고위험군 관리사업 : 1000건
사업기간	2018년01월01일 ~ 2022년12월31일
지원형태	기타
지원조건	지역주민
시행주체	홍천군

사업명	치매치료 관리비지원사업
사업내용	치매치료약제비 지원 -1인/360,000원 (범위내/연간)
사업기간	2018년01월01일 ~ 2022년12월31일
지원형태	기타
지원조건	만60세 이상, 치매치료제를 복용하는 치매환자중 건강보험료 본인부과액 기준 적합자
시행주체	홍천군

사업명	정신보건시설 종사자 처우개선
사업내용	표준형 정신보건센터 운영을 위한 종사자 수당 지급
사업기간	2018년01월01일 ~ 2022년12월31일
지원형태	기타
지원조건	정신건강증진센터 직원
시행주체	홍천군

사업명	자살예방 및 생명존중사업
사업내용	자살예방사업 생명사랑 지킴이 양성
사업기간	2018년01월01일 ~ 2022년12월31일
지원형태	기타
지원조건	지역주민:2,000명
시행주체	홍천군

사업명	생명사랑 및 생명존중 문화사업
사업내용	이장 생명사랑지킴이 활동
사업기간	2018년01월01일 ~ 2022년12월31일
지원형태	기타
지원조건	이장, 부녀회장
시행주체	홍천군

사업명	치매환자 재활 및 돌봄사업
사업내용	생애주기별 치매예방 교육 경증 치매환자 인지재활프로그램 운영 치매환자 및 가족 상담 등
사업기간	2018년01월01일 ~ 2022년12월31일
지원형태	직접수행
지원조건	홍천군 주소지 지역주민 및 치매환자
시행주체	홍천군

사업명	치매관리사업 지원
사업내용	치매환자 용품지원
사업기간	2018년01월01일 ~ 2022년12월31일
지원형태	직접수행
지원조건	진단서 제출한 치매환자
시행주체	홍천군

사업명	원격치매클리닉 운영
사업내용	원격치매클리닉 프로그램 운영 환자진료 및 상담 치매환자 가족교육
사업기간	2018년01월01일 ~ 2022년12월31일
지원형태	기타
지원조건	원격 치매 클리닉 운영 의사수당 - 월400천원*12개월=4,800천원
시행주체	홍천군

사업명	치매노인 실종예방사업
사업내용	배회감지기 사용료 본인부담금 지원
사업기간	2018년01월01일 ~ 2022년12월31일
지원형태	기타
지원조건	치매등록환자 중 홍천군 지역주민
시행주체	홍천군

사업명	치매관리체계 구축(치매안심센터 운영)
사업내용	치매환자 및 가족을 위한 치매 안심 쉼터운영 인지재활 프로그램 운영
사업기간	2018년01월01일 ~ 2022년12월31일
지원형태	직접수행
지원조건	치매환자 및 가족, 지역주민
시행주체	홍천군

사업명	치매안심센터 운영(자체)
사업내용	치매 안심센터 운영 체계 구축: 사무용 책상 외 21종
사업기간	2018년01월01일 ~ 2022년12월31일
지원형태	직접수행
지원조건	공무원, 기간제 근로자
시행주체	홍천군

사업명	의료취약지 의료지원(치매 원격협진)
사업내용	주1회 원격진료 - 보건소 등록 치매환자와 협약병원 정신과전문의와 화상진료 - 진료, 상담, 처방, 추서관리 등
사업기간	2018년01월01일 ~ 2022년12월31일
지원형태	직접수행
지원조건	의료법제34조
시행주체	홍천군

단위사업

1-9. 방문 및 한방보건사업

□ 목적 및 주요내용

○ 목적

- 한방건강증진사업과 방문보건서비스지원으로 건강관리능력 향상
- 저소득층 재가환자 가정 방문서비스 제공으로 만성질환에 대한 합병증 예방
- 재가암 환자의 포괄적인 방문서비스 제공으로 암 환자의 삶의 질 향상

○ 주요내용

- 방문보건서비스 제공 및 한방보건사업
 - 저소득층, 재가환자, 독거노인 방문간호
 - 만성질환자 합병증 예방교육 등 프로그램 지원
 - 장애인등 재활치료지원
 - 갱년기 여성 건강관리 프로그램 운영
 - 암 환자 힐링캠프 운영

□ 관련 예산사업 내역

(단위:개, 백만원)

사업명	회계구분	'16결산	'17예산	'18예산	비고 (세부사업수)
방문 및 한방보건사업	일반회계	45	45	146	5
방문건강 서비스 제공		6	7	52	
재가환자 간호사업		9	7	4	
보건사업 자원봉사자 육성 지원		27	30	30	
재가암 관리 사업		3	0	3	
방문건강관리 지원		0	0	58	

□ 관련 예산사업 개요

사업명	방문건강 서비스 제공
사업내용	방문보건부서 4명, 업무추진비
사업기간	2018년01월01일 ~ 2022년12월31일
지원형태	직접수행
지원조건	공무원
시행주체	홍천군

사업명	재가환자 간호사업
사업내용	재가환자 간호를 위한 건강관리용품 및 건강관리서비스 제공
사업기간	2018년01월01일 ~ 2022년12월31일
지원형태	직접수행
지원조건	건강증진서비스 이용이 어려운 사회, 문화, 경제적 건강취약계층으로 방문건강관리서비스가 필요한 자 (독거노인, 북한이탈주민, 타 부서 및 지역사회기관으로부터 방문이 필요하여 의뢰된 자 등)
시행주체	홍천군

사업명	보건사업 자원봉사자 육성 지원
사업내용	보건사업 분야별 자원봉사자 육성 및 활동
사업기간	2018년01월01일 ~ 2022년12월31일
지원형태	직접수행
지원조건	보건사업 분야별 자원봉사자
시행주체	홍천군

사업명	재가암 관리 사업
사업내용	재가암환자 방문건강관리서비스 및 암환자 건강관리용품 지원 환자 및 가족의 신체적, 심리적 상담 및 교육
사업기간	2018년01월01일 ~ 2022년12월31일
지원형태	직접수행
지원조건	암 진단을 받은 사회, 문화, 경제적 건강 취약계층
시행주체	홍천군

사업명	방문건강관리 지원
사업내용	방문건강관리서비스 - 건강문제 스크리닝, 건강행태 개선, 만성질환관리 및 합병증 예방, 생애주기별 건강문제 관리 - 다문화 가족 및 북한 이탈 주민관리
사업기간	2018년01월01일 ~ 2022년12월31일
지원형태	직접수행
지원조건	저소득 층 중 건강문제가 있는 가구
시행주체	홍천군

단위사업

1-10. 주요질환 중점관리

□ 목적 및 주요내용

○ 목적

- 지역사회건강 통계조사로 보건의료 계획 수립시 지표로 활용
- 지역보건사업의 성과를 체계적으로 평가 할 수 있는 기초자료 구축
- 지역사회 민간공공협력 체계 확립으로 의료자원봉사자 육성 및 활동지원

○ 주요내용

- 지역사회 만성병 감시 체계구축
 - 지역사회 건강조사
- 의료자원 봉사자 지원 육성

□ 관련 예산사업 내역

(단위:개, 백만원)

사업명	회계구분	'16결산	'17예산	'18예산	비고 (세부사업수)
주요질환중점관리	일반회계	46	45	52	1
지역사회건강조사 조사분석 위탁운영		46	45	52	

□ 관련 예산사업 개요

사업명	지역사회건강조사 조사분석 위탁운영
사업내용	건강행태, 의료이용 등의 면접조사
사업기간	2018년01월01일 ~ 2022년12월31일
지원형태	기타
지원조건	지역주민 900명 표본 추출
시행주체	홍천군

단위사업

1-11. 청사경영관리

□ 목적 및 주요내용

○ 목적

- 보건시설 점검 및 쾌적한 의료환경 조성을 통해 주민편의 제공으로 1차 보건의료기관의 역할과 기능 강화

○ 주요내용

- 쾌적한 청사관리 유지 보수
 - 청사 공공요금금 제세 관리
 - 관용 차량 유지관리
 - 청사유지보수

□ 관련 예산사업 내역

(단위:개, 백만원)

사업명	회계구분	'16결산	'17예산	'18예산	비고 (세부사업수)
청사경영관리	일반회계	159	152	527	2
쾌적한 청사관리		147	136	511	
관용차량 관리		12	16	16	

□ 관련 예산사업 개요

사업명	쾌적한 청사관리
사업내용	청사관리 운영경비 - 청사관리 공공운영비(청사 공공요금 및 제세, 청사 시설장비 유지) - 보건소 시설 유지관리
사업기간	2018년01월01일 ~ 2022년12월31일
지원형태	직접수행
지원조건	보건소
시행주체	홍천군

사업명	관용차량 관리
사업내용	관용차량 유류대 및 유지비
사업기간	2018년01월01일 ~ 2022년12월31일
지원형태	직접수행
지원조건	보건소 관용차량
시행주체	홍천군

정책사업목표

2. 고위험 임신부에 대한 맞춤형 의료서비스 제공으로 분만 취약지의 안전한 출산 인프라를 구축한다.

(1) 주요내용

- 임신부 등록 및 고위험 임신부 관리
 - 안전한 출산 센터구축
 - 응급 이송비 및 진료비지원
 - 고위험 임신부 상담지원 및 건강측정
 - 24시간 입원 시스템 구축

(2) 성과지표 및 목표치 설정

< 성과지표별 목표치 설정 >

성과지표(단위)	지표 유형	가중치	실적 및 목표치					측정산식 또는 측정방법	자료수집 방법/출처	
			구분	'16	'17	'18	'19			'20
고위험 임신부 관리율(%)	일반	100	목표	86	87	87	87	87	(고위험 임신부 관리수 /등록 임신부 수)*100	분만 취약지 인프라구축 사업단
			실적	73.3	89.8					

< 성과지표별 목표치 설정 근거 >

- 고위험 임신부 관리율
 - 임신부 등록관리 및 고위험 임신부 스크리닝을 통해 안전한 출산 인프라 구축

단위사업

2-1. 분만 취약지 안전한 출산 인프라 구축사업

□ 목적 및 주요내용

○ 목적

- 분만 취약지 생활권의 안전한 출산 인프라 구축을 위해 고위험 임신모에 대한 맞춤형 의료서비스 제공
- 안전한 출산 인프라 사업단 운영을 통해 임신부의 산전·산후 건강검진 및 상담서비스 제공으로 안전한 출산 지원

○ 주요내용

- 임신부 등록 및 고위험 임신부 스크리닝
 - 고위험 임신부 상담 서비스제공
 - 응급 이송비지원
 - 24시간 입원 시스템 구축

□ 관련 예산사업 내역

(단위:개, 백만원)

사업명	회계구분	'16결산	'17예산	'18예산	비고 (세부사업수)
분만 취약지 안전한 출산 인프라 구축사업	일반회계	328	124	80	1
분만 취약지 안전한 출산 인프라 구축사업		328	124	80	

□ 관련 예산사업 개요

사업명	분만 취약지 안전한 출산 인프라 구축사업
사업내용	임산부 등록 및 고위험 산모 스크리닝 고위험 임신모 출산 전/후 관리 안전한 출산센터 구축
사업기간	2018년01월01일 ~ 2022년12월31일
지원형태	기타
지원조건	강원대학교병원
시행주체	홍천군

농업기술센터

전략목표	농업인 소득향상과 고객만족 농촌지도사업 전개한다
[소관부서]	농업기술센터

1. 기본방향

- FTA에 대응한 휴천농업의 경쟁력 제고
- 농업, 농촌의 6차 산업화 촉진
- 농업인 현장애로 사항의 신속한 해결

< 정책사업목표 현황 >

(단위:개, 백만원)

정책사업목표	성과 지표수	단위 사업수	예산액
지역농업 발전 기반조성으로 농업 경쟁력확보 및 농촌생활 활력 증진한다.	2	8	5,750
농업 경쟁력 제고를 위한 소득자원 개발보급 및 소비자 만족형 친환경 고품질 농산물 생산한다.	2	4	6,272

2. 조직 및 인력현황

(단위 : 명)

부서명	정원				현원	계단위 직제명
	계	4급이상	5급	6급이하		
계	37	1	2	34	34	
농업기술센터	37	1	2	34	34	지도기획담당, 교육경영담당, 생활문화담당, 농기계담당, 농업창업지원TF팀, 작물환경담당, 경제작물담당, 자원개발담당, 농산물담당

3. 예산현황

(단위 : 백만원, %)

구 분	예산액		전년도예산액		비교증감	
	예산액	구성비	예산액	구성비	증감액	증감률
계	12,833	100.00 %	13,783	100.00 %	△950	△6.89%
정책사업	12,022	93.68 %	13,391	97.16 %	△1,369	△10.23%
행정운영경비	811	6.32 %	392	2.84 %	419	106.91%
인력운영비	757	5.90 %	313	2.27 %	443	141.53%
기본경비	54	0.42 %	79	0.57 %	△24	△30.95%
재무활동	0	0.00 %	0	0.00 %	0	0.00%

정책사업목표

1. 지역농업 발전 기반조성으로 농업 경쟁력확보 및 농촌생활 활력 증진한다.

(1) 주요내용

- 농촌자원 소득화와 농촌 활력 증진
- 현장 밀착형 농기계사업 강화
- 농업전문 인력 육성

(2) 성과지표 및 목표치 설정

< 성과지표별 목표치 설정 >

성과지표(단위)	지표 유형	가중치	실적 및 목표치					측정산식 또는 측정방법	자료수집 방법/출처	
			구분	'16	'17	'18	'19			'20
농업인 전문 인력 육성(명)	일반	40	목표	5,500	6,000	9,500	9,700	9,800	연간 과정 및 교육수료자	교육실적 문서
			실적	10,062	9,100					
농기계 임대사업 활성화(회)	핵심	60	목표	3,500	3,500	5,000	5,200	5,500	농기계 임대횟수	세외수입 시스템
			실적	5,675	4,583					

< 성과지표별 목표치 설정 근거 >

- 농업인 전문 인력 육성
 - 실용기술교육, 품목별 단·중기교육, 흥천농업인대학, 농심함양, 리더교육 등 과정별 교육 이수자
- 농기계 임대사업 활성화
 - 농기계 임대사업 운영으로 대 농업인 영농지원 서비스 만족도 제고 (농기계 임대사업 실적)

단위사업

1-1. 농촌지도기반 조성

□ 목적 및 주요내용

○ 목적

- 지도공무원 전문기술연찬, 농촌진흥사업 홍보 및 새기술시범 전시포 운영으로 현장교육장 활용, 대농업인 서비스 향상을 위한 시설 및 장비 구축

○ 주요내용

- 지도공무원 전문기술 연찬 및 교육추진, 현장활동 기술지원
- 지도사업 홍보자료제작, 홈페이지 운영
- 농업인 현장교육을 위한 농실증시범포 운
- 농가 소득향상을 위한 기술센터내 시설 구축
- 선도농가 경영육성(강소농) : 농가경영 실천교육 및 컨설팅

□ 관련 예산사업 내역

(단위:개, 백만원)

사업명	회계구분	'16결산	'17예산	'18예산	비고 (세부사업수)
농촌지도기반 조성	일반회계	263	278	211	12
강소농 육성지원		75	62	37	
강소농 사업관리 및 사업평가		0	10	10	
농업산학협동 심의회 운영		0	5	1	
농촌진흥사업 활력화 지원		9	6	6	
지도공무원 역량개발 교육		28	19	5	
지도공무원 전문능력개발활동 지원		6	12	11	
지도공무원 해외연수		6	0	4	
농업기술개발 시책추진		3	3	3	
농촌지도기관 인프라구축		12	8	8	
농촌진흥사업 홍보		14	16	13	
과학영농 실증시험		57	79	50	
지도공무원 전문기술 연찬		53	59	64	

□ 관련 예산사업 개요

사업명	강소농 육성지원
사업내용	경영개선 실천교육 : 강소농사업의 이해, 경영기본개념, 경영계획서 작성 등 농가맞춤형 컨설팅 지원 : 수요조사, 현장정밀컨설팅, 처방서발급 강소농 자율모임체 운영 : 농가 현지방문, 실천노트작성 - 농가 경영개선 실천노트 작성 : 컨설팅 및 자율모임체 연계
사업기간	2018년01월01일 ~ 2022년12월31일
지원형태	직접수행
지원조건	국비 50%, 군비 50%
시행주체	홍천군(농업기술센터)

사업명	강소농 사업관리 및 사업평가
사업내용	강소농 경영체 성과분석 및 우수 강소농 평가 강소농 홍보자료, 확산을 위한 사례집, 관련자료 제작
사업기간	2018년01월01일 ~ 2022년12월31일
지원형태	직접수행
지원조건	국비50%, 군비50%
시행주체	홍천군농업기술센터

사업명	농업산학협동 심의회 운영
사업내용	농업산학협동 심의회 운영
사업기간	2018년01월01일 ~ 2022년12월31일
지원형태	직접수행
지원조건	국비50%, 군비 50%
시행주체	홍천군농업기술센터

사업명	농촌진흥사업 활력화 지원
사업내용	농촌진흥사업 활력화 지원 : 지도사업에 필요한 소모성용품 및 운영장비 구입
사업기간	2018년01월01일 ~ 2022년12월31일
지원형태	직접수행
지원조건	국비 50%, 군비 50%
시행주체	홍천군(농업기술센터)

사업명	지도공무원 역량개발 교육
사업내용	현장실습교육 : 신기술 중심의 소수정예 현장 실습중심의 학습 농업경영 전문인력양성 : 농업인 기술수요에 적극대응할 전문 컨설턴트 양성 조직학습 : 지역실정에 적합하고 확산가치가 있는 과정도입, 직원 대상의 교육운영
사업기간	2018년01월01일 ~ 2022년12월31일
지원형태	직접수행
지원조건	국비 50%, 지방비 50%
시행주체	홍천군(농업기술센터)

사업명	지도공무원 전문능력개발활동 지원
사업내용	전문지도연구회 활동을 위한 국내여비 지원
사업기간	2018년01월01일 ~ 2022년12월31일
지원형태	직접수행
지원조건	국비 50%, 군비 50%
시행주체	홍천군(농업기술센터)

사업명	지도공무원 해외연수
사업내용	국제협력사업, 어학훈련과정, 팀제훈련, 국제교류
사업기간	2018년01월01일 ~ 2022년12월31일
지원형태	직접수행
지원조건	국비 50%, 지방비 50%
시행주체	홍천군(농업기술센터)

사업명	농업기술개발 시책추진
사업내용	농업기술개발 시책사업 및 농촌진흥사업 업무 추진을 위한 시책업무 추진비
사업기간	2018년01월01일 ~ 2022년12월31일
지원형태	직접수행
지원조건	군비 100%
시행주체	홍천군(농업기술센터)

사업명	농촌지도기반조성
사업내용	농촌지도기관 인프라 구축 - 교육, 과학영농시설, 농업인교육시설 등 시설지원 - 첨단 과학영농시설 장비 구입
사업기간	2018년01월01일 ~ 2022년12월31일
지원형태	직접수행
지원조건	국비 50%, 군비 50%
시행주체	홍천군(농업기술센터)

사업명	농촌지도기관 인프라구축
사업내용	전산 교육장 교육용 컴퓨터 구입 교육방송장비 등 소규모 지도장비 지원, 현장지도사업 장비 구입
사업기간	2018년01월01일 ~ 2022년12월31일
지원형태	직접수행
지원조건	군비 100%
시행주체	홍천군(농업기술센터)

사업명	농촌진흥사업 홍보
사업내용	지역농특산물 및 농촌진흥사업 홍보 팸플릿, 현수막, 책자제작 농업기술센터 홈페이지 유지관리 1식
사업기간	2018년01월01일 ~ 2022년12월31일
지원형태	직접수행
지원조건	군비 100%
시행주체	홍천군(농업기술센터)

사업명	과학영농 실증시험
사업내용	사과, 복숭아, 오미자, 구기자, 산마늘 등 지역특화작목 시범포 유지 관리 자원식물 전시포 : 산채, 약초, 자생화류 무궁화품종 전시포 운영 : 삼천리, 안동, 한빛 등 찰옥수수 재배포장 운영 : 4,000㎡ 기간제 근로자 운영 : 4명
사업기간	2018년01월01일 ~ 2022년12월31일
지원형태	직접수행
지원조건	군비 100%
시행주체	홍천군(농업기술센터)

사업명	지도공무원 전문기술 연찬
사업내용	지도공무원 전문기술 연찬을 통한 직원 직무능력 향상 교육, 현장 기술지원 및 지도사업 추진 (34명) 지도공무원 전문능력 개발활동 지원
사업기간	2018년01월01일 ~ 2022년12월31일
지원형태	직접수행
지원조건	100% (군비)
시행주체	홍천군(농업기술센터)

단위사업

1-2. 청사경영관리

□ 목적 및 주요내용

○ 목적

- 농업기술센터 청사시설물 관리운영 및 관용차량 유지

○ 주요내용

- 청사시설물 현황 : 본청사, 교육시설 5실 등 과학영농시설 5실 (친환경종합분석센터 등)
- 각 지소운영 : 체류형 농업창업지원센터, 동부지소, 서부지소
- 신규지소설치 : 남부지소 농기계임대사업장
- 관용차량 현황 : 13대

□ 관련 예산사업 내역

(단위:개, 백만원)

사업명	회계구분	'16결산	'17예산	'18예산	비고 (세부사업수)
청사경영관리	일반회계	271	142	142	2
청사시설물 운영		237	102	102	
관용차량 유지운영		34	40	40	

□ 관련 예산사업 개요

사업명	청사시설물 운영
사업내용	청사시설물 수선유지보수, 농기계사업장, 분석센터 등 부속건물 관리, 민방위 급수시설 관리 난방연로비 및 시설 증가에 따른 공공요금 증가 청사 전기안전관리, 승강기 유지보수 위탁관리비 등
사업기간	2018년01월01일 ~ 2022년12월31일
지원형태	직접수행
지원조건	군비 100%
시행주체	홍천군(농업기술센터)

사업명	관용차량 유지운영
사업내용	공용차량 수선유지 관리, 유류비 및 기타 공공요금, 제세
사업기간	2018년01월01일 ~ 2022년12월31일
지원형태	직접수행
지원조건	군비 100%
시행주체	홍천군(농업기술센터)

□ 목적 및 주요내용

○ 목적

- 농업인 전문기술·귀농귀촌교육 및 학습단체·품목별연구모임 육성, 차세대 후계인력 양성

○ 주요내용

- 농촌지도자회, 품목별연구모임 등 지역발전의 핵심주체 육성을 위한 교육추진 (5개 세부사업)
- 학교 4H, 청소년의 달 행사, 영농 4H 지원, 과제교육 및 경진대회 참석
- 농업인대학등 농업인전문교육, 귀농·귀촌교육, 농촌리더교육
- 농산물 쇼핑몰(미판) 마케팅 강화
- 체류형 농업창업지원센터 운영

□ 관련 예산사업 내역

(단위:개, 백만원)

사업명	회계구분	'16결산	'17예산	'18예산	비고 (세부사업수)
농업경영전문인력육성	일반회계	687	883	989	22
농산물 표준소득 조사분석		5	5	6	
홍천농업인대학 운영		86	69	70	
영농정착기술교육		58	35	35	
현장실습교육		0	54	60	
농업기술전문교육		46	42	26	
농촌지도자 양성교육		2	2	2	
품목별 농업인 연구모임체 육성		20	23	24	
농가경영진단 및 처방		2	3	3	
청년농업인 경쟁력 제고 사업		46	0	45	
사이버농업인 e-비즈니스 소득창출		8	0	10	
농촌지도자 농업전문지 구독지원		22	22	23	
농촌지도자 활성화 지원		11	3	3	
학교4H회 과제활동		4	28	33	
4H회원 농업정보지 지원		9	10	13	
미래 CEO 4H회원 기초영농 지원		10	40	60	
농업인 역량강화		42	57	51	
농촌지도자 육성		109	126	134	
홍천농특산물 전자상거래 활성화 사업		2	5	5	
4H 육성		60	60	60	
농촌마을 리더육성 교육		40	41	45	
어린이 농업체험교실 운영		5	8	7	

사업명	회계구분	'16결산	'17예산	'18예산	비고 (세부사업수)
체류형 농업창업지원센터 운영		100	252	276	

□ 관련 예산사업 개요

사업명	농산물 표준소득 조사분석
사업내용	작목별 표준소득 조사 및 분석
사업기간	2018년01월01일 ~ 2022년12월31일
지원형태	직접수행
지원조건	국비 100%
시행주체	홍천군(농업기술센터)

사업명	홍천농업인대학 운영
사업내용	홍천농업인대학 3과정 운영 (강사/원고료, 차량임차, 교재제작구입, 홍보자료제작, 교구구입 등) - 기초농업과 : 농업농촌 이해, 작목별 재배기술, 농업경영기초 - 농업마케팅과 : 농업경영, 소셜미디어전략, SNS통합마케팅 전략 - 사과과 : 재배기초이론, 토양이해, 병해충관리, 수확 후 관리 * 강사/원고료, 차량임차, 교재제작 및 구입, 교구구입, 현장학습 실비보상, 민간인국외여비 지원 등
사업기간	2018년01월01일 ~ 2022년12월31일
지원형태	직접수행
지원조건	국비 25%, 군비 75%
시행주체	홍천군(농업기술센터)

사업명	영농정착기술교육
사업내용	신규농업인 영농정착기술교육 : 40명 선도농가 현장실습 교육 : 4명 (5개월 이상 수행)
사업기간	2018년01월01일 ~ 2022년12월31일
지원형태	직접수행
지원조건	국비 50%, 군비 50%
시행주체	홍천군(농업기술센터)

사업명	현장실습교육
사업내용	귀농귀촌 5년 이내, 청년 40세미만 현장실습 지원
사업기간	2018년01월01일 ~ 2022년12월31일
지원형태	직접수행
지원조건	국비 50%, 지방비 50%
시행주체	홍천군농업기술센터

사업명	농업기술전문교육
사업내용	실용기술교육 추진 : 3분야 1,900명 - 새해농업인실용교육 : 25회, 1,700명 - 품목별 실용기술교육(GAP) : 100명 - 경영 마케팅 전산교육 : 100명 * 강사/원고료, 교재제작 및 구입, 홍보물 제작 등
사업기간	2018년01월01일 ~ 2022년12월31일
지원형태	직접수행
지원조건	국비 30%, 군비 70%
시행주체	농촌진흥청

사업명	농촌지도자 양성교육
사업내용	품목별 영농기술교육, 연찬, 현장 견학 등 지역별 특성화된 농촌지도자회 활동지원 전문 영농기술 및 경영·마케팅 등 교육 지원
사업기간	2018년01월01일 ~ 2022년12월31일
지원형태	직접수행
지원조건	국비 50%, 군비 50%
시행주체	홍천군(농업기술센터)

사업명	품목별 농업인 연구모임체 육성
사업내용	연구회 특성에 맞는 다양한 학습활동 지원 연구회별 이론교육, 현장학습, 워크숍 등 정례화 * 강사/원고료, 차량임차, 교재제작 및 구입, 홍보물 제작, 현장학습 실비보상 등
사업기간	2018년01월01일 ~ 2022년12월31일
지원형태	직접수행
지원조건	국비 15%, 군비 85%
시행주체	홍천군(농업기술센터)

사업명	농가경영진단 및 처방
사업내용	농가경영컨설팅 지원 1개소
사업기간	2018년01월01일 ~ 2022년12월31일
지원형태	직접수행
지원조건	국비 50%, 군비 50%
시행주체	홍천군(농업기술센터)

사업명	청년농업인 경쟁력 제고 사업
사업내용	-역력개발 및 신기술 교육 신제품 개발, 가공생산 상품화 시설 기반조성 마케팅, 시제품, CI제작, 포장재 등 전자상거래 홈페이지제작/홍보 체험교육 시설 장비 설치
사업기간	2018년01월01일 ~ 2022년12월31일
지원형태	민간보조
지원조건	만18-39세의 젊은 농업인
시행주체	홍천군(농업기술센터)

사업명	사이버농업인 e-비즈니스 소득창출
사업내용	e-비즈니스 리더양성 프로그램 운영 및 사후관리 농업인 정보화 역량 향상 지원(세미나, 연찬회 등)
사업기간	2018년01월01일 ~ 2022년12월31일
지원형태	직접수행
지원조건	국비 50%, 군비 50%
시행주체	홍천군(농업기술센터)

사업명	농촌지도자 농업전문지 구독지원
사업내용	농촌지도자 회원들에게 농업인신문 구독지원
사업기간	2018년01월01일 ~ 2022년12월31일
지원형태	직접수행
지원조건	도비 20%, 군비 80%
시행주체	농업기술센터

사업명	농촌지도자 활성화 지원
사업내용	조직활성을 위한 생산적 활동(현장연찬, 전시, 선진 현장견학)지원 지도자 회원의 기술정보 교류 및 경영역량 제고 등 학습활동지원 농촌지도자회 중앙,도, 시군과의 단체 연계 활동 및 유대강화 활동
사업기간	2018년01월01일 ~ 2022년12월31일
지원형태	직접수행
지원조건	도비 20%, 군비 50%, 자부담 30%
시행주체	홍천군(농업기술센터)

사업명	학교4-H회 과제활동
사업내용	기초영농, 과제이수, 취미, 교양 활동 등 지원 과제교육 활동에 소요되는 영농자재, 재료비, 강사초빙 등 제반 예산
사업기간	2018년01월01일 ~ 2022년12월31일
지원형태	민간보조
지원조건	도비 50%, 군비 50%
시행주체	홍천군(농업기술센터)

사업명	4-H회원 농업정보지 지원
사업내용	한국4-H 신문 구독지원
사업기간	2018년01월01일 ~ 2022년12월31일
지원형태	직접수행
지원조건	도비20%, 군비80%
시행주체	홍천군(농업기술센터)

사업명	미래 CEO 4-H회원 기초영농 지원
사업내용	재배품목에 따른 기자재지원, 친환경 재배기술 교육 개인별 영농여건 진단 및 컨설팅, 실천 가능한 기술 처방 등 영농 기초시설, 농자재, 종자, 종묘, 친환경자재 등
사업기간	2018년01월01일 ~ 2022년12월31일
지원형태	민간보조
지원조건	도비30%, 군비70%
시행주체	홍천군(농업기술센터)

사업명	농업인 역량강화
사업내용	시기별 당면과제 이론 및 현장교육, 우수농장 비교연찬, 농가건설링 : 120명 지역특화작목 중심 상설교육 현장교육 및 선진지 벤치마킹 : 720명 기타 1회성, 단기적으로 추진되는 농업인 일반교육 및 정책교육 참여 : 500명 * 강사/원고료, 차량임차, 교재제작 및 구입, 교구구입, 현장학습 실비보상 등
사업기간	2018년01월01일 ~ 2022년12월31일
지원형태	직접수행
지원조건	군비 100%
시행주체	홍천군(농업기술센터)

사업명	농촌지도자 육성
사업내용	농촌지도자 영농기술전문교육, 선진농업 벤치마킹, 영농활동지원사업, 첨단기술농업 해외연수 등
사업기간	2018년01월01일 ~ 2022년12월31일
지원형태	직접수행
지원조건	군비 100%
시행주체	홍천군(농업기술센터)

사업명	홍천농특산물 전자상거래 활성화 사업
사업내용	홍천 농특산물 홍보, 판매를 위한 정보화 농업인 모바일, 쇼핑몰, 직거래 운영지원 등
사업기간	2018년01월01일 ~ 2022년12월31일
지원형태	민간보조
지원조건	군비 50%, 자부담 50%
시행주체	홍천군(농업기술센터)

사업명	4H 육성
사업내용	청년4H 영농 지원 : 6개소, 60백만원 영농4H 공동과제포 운영 : 1개소, 2백만원 학교4H 과제활동 지원 : 13개교, 26백만원 농업특성고 4H 창업농활동 지원 : 10백만원 홍천군 4H 야영교육 : 1회, 13백만원 교4H 미래인재 육성 : 100명, 11백만원
사업기간	2018년01월01일 ~ 2022년12월31일
지원형태	민간보조
지원조건	청년4H 영농 지원 (군비 50%, 자부담 50%) 영농4H 공동과제포 운영 (군비 100%) 학교4H 과제활동 지원 (군비100%) 농업특성고 4H 창업농활동 지원 (군비100%) 홍천군 4H 야영교육(군비 100%) 학교4H 미래인재 육성(군비 100%)
시행주체	홍천군(농업기술센터)

사업명	농촌마을 리더육성 교육
사업내용	농촌핵심리더 육성 교육 : 2기, 120명 차세대 농업CEO 육성교육 : 12회, 30명(강사/원고료, 차량임차, 홍보물 및 교재 제작, 교육실비 보상 등)
사업기간	2018년01월01일 ~ 2022년12월31일
지원형태	직접수행
지원조건	군비 100%
시행주체	홍천군(농업기술센터)

사업명	어린이 농업체험교실 운영
사업내용	어린이농심교육 및 체험활동 지원(연11회 이상/456명)
사업기간	2018년01월01일 ~ 2022년12월31일
지원형태	직접수행
지원조건	군비 100%
시행주체	홍천군(농업기술센터)

사업명	체류형 농업창업지원센터 운영
사업내용	위치 : 홍천군 서석면 검산리 780번지(구룡령로 2733) 면적 : 41,423㎡ 주요시설 : 체류형주택 2동, 농장, 교육관, 세대별텃밭, 단기교육 숙소 등
사업기간	2018년01월01일 ~ 2022년12월31일
지원형태	직접수행
지원조건	체류형 농업창업지원센터 운영(직접수행)
시행주체	홍천군(기획감사실)

단위사업

1-4. 농촌생활 활력증진

□ 목적 및 주요내용

○ 목적

- 농촌여성의 능력개발 교육 및 여성농업인 조직육성, 농촌자원의 소득화, 활기찬 노년생활 환경 조성

○ 주요내용

- 농촌생활기술 및 전통음식 전문교육 등 장단기 교육프로그램운영
- 생활개선회 회의활동·학습활동·봉사활동·영농활동 지원
- 농업인 건강관리 프로그램 및 농촌교육농장 체험프로그램 운영 등 농촌체험관광 활성화
- 다양한 우리쌀 활용교육

□ 관련 예산사업 내역

(단위:개, 백만원)

사업명	회계구분	'16결산	'17예산	'18예산	비고 (세부사업수)
농촌생활 활력증진	일반회계	290	324	537	12
세시풍속 문화콘텐츠 개발 및 활용기술 현장실증		0	0	20	
작목별 맞춤형 안전관리 실천시범		50	50	50	
농촌어르신 복지생활 실천시범		0	0	50	
우리쌀 가공식품 활용전문교육		0	0	4	
다양한 우리쌀 활용 교육		0	11	3	
농촌여성 정보지 보급		30	30	30	
농촌건강장수마을육성(도 비)		0	0	100	
농촌노인생활활력실천프 로그램		0	0	5	
농촌여성교육		57	79	67	
생활개선회 육성		47	44	94	
농촌자원소득화시범		57	60	83	
농촌체험활동운영		49	50	30	

□ 관련 예산사업 개요

사업명	세시풍속 문화콘텐츠 개발 및 활용기술 현장실증
사업내용	세시풍속 자료 수집 및 콘텐츠 개발, 전승 활동 및 프로그램 운영 등
사업기간	2018년01월01일 ~ 2022년12월31일
지원형태	민간보조
지원조건	국비 50%, 군비 50%
시행주체	홍천군(농업기술센터)

사업명	작목별 맞춤형 안전관리 실천시범
사업내용	농업인 농작업 편이화 농작업 안전교육, 보조구지원
사업기간	2018년01월01일 ~ 2022년12월31일
지원형태	민간보조
지원조건	국비 50%, 지방비 50%
시행주체	홍천군(농업기술센터)

사업명	농촌어르신 복지생활 실천시범
사업내용	마을별 특성, 농촌노인 보유기술, 솜씨 활용 사업화 시설 지원 노인 공동체 활동 및 비즈니스 공간 조성 농촌고령자 맞춤형 식단, 제조 등 프로그램 보급 등
사업기간	2018년01월01일 ~ 2022년12월31일
지원형태	민간보조
지원조건	국비 50%, 군비 50%
시행주체	홍천군(농업기술센터)

사업명	우리쌀 가공식품 활용전문교육
사업내용	영양사, 급식관계관에게 단체급식에서의 쌀소비촉진 및 차세대 교육 역량 향상 쌀에 대한 이해, 전문리더의 역할, 우리청에서 개발한 쌀품종 및 가공기술, 쌀소비 촉진방안, 차세대·단체지도방안, 관련 교구, 교재 제작 등
사업기간	2018년01월01일 ~ 2022년12월31일
지원형태	자치단체보조
지원조건	국비 50%, 군비50%
시행주체	홍천군(농업기술센터)

사업명	다양한 우리쌀 활용 교육
사업내용	농업인이 소비자에게 쌀교육을 할 수 있도록 역량 향상 쌀소비 확대를 위한 농업인의 역할, 우리청에서 개발한 쌀품종 및 가공기술, 쌀가공품, 쌀요리 실습, 관련 교구, 교재 제작 등
사업기간	2018년01월01일 ~ 2022년12월31일
지원형태	민간보조
지원조건	국비 50%, 군비 50%
시행주체	홍천군(농업기술센터)

사업명	농촌여성 정보지 보급
사업내용	생활개선회원 신문구독료 지원 (4회/월) : 연간구독료(12개월) : 40,000원/부
사업기간	2018년01월01일 ~ 2022년12월31일
지원형태	민간보조
지원조건	도비20%, 군비80%
시행주체	홍천군(농업기술센터)

사업명	농촌건강장수마을육성(도비)
사업내용	- 건강생활 실천을 위한 건강프로그램 운영 및 체력단련지원 - 평생학습·사회활동을 위한 프로그램 및 학습동아리 운영지원 - 노년기 활동에 알맞은 노인 안전생활 환경정비 지원 - 노인을 위한 소일거리 및 가공 등 저강도 소득활동을 위한 기반조성
사업기간	2018년01월01일 ~ 2022년12월31일
지원형태	민간보조
지원조건	민간자본보조 : 도비 20, 군비 70%
시행주체	농업기술센터

사업명	농촌노인생활활력실천프로그램
사업내용	-건강생활 실천을 위한 건강프로그램 운영 및 체력단련지원 -평생학습, 사회활동을 위한 프로그램 및 학습동아리 지원 - 노년기 활동에 알맞은 소일거리 및 저강도 소득활동 기반조성 등
사업기간	2018년01월01일 ~ 2022년12월31일
지원형태	민간보조
지원조건	민간자본보조 (도비 30%, 군비 70%)
시행주체	농업기술센터

사업명	농촌여성교육
사업내용	농촌여성과 지역실정에 맞는 분야별 교육 - 농특산물이용과정(다류,떡,장,장아찌) - 정보화(스마트폰,인터넷) - 취미교육(한지공예,오카리나,천연화장품) - 전통생활문화(천연염색,우리음식교육) 등 농촌생활기술실천교육, 농특산물 이용교육, 현장교육 등 특성화된 교육 활동 지원
사업기간	2018년01월01일 ~ 2022년12월31일
지원형태	직접수행
지원조건	군비100%
시행주체	홍천군(농업기술센터)

사업명	생활개선회 육성
사업내용	생활개선 사업 실적평가, 생활개선회원 영농기술 연찬, 연말연시총회, 분기회의 추진
사업기간	2018년01월01일 ~ 2022년12월31일
지원형태	직접수행
지원조건	군비 100%
시행주체	홍천군(농업기술센터)

사업명	농촌자원소득화시범
사업내용	홍천산 메밀 수매 : 규모 10,000kg (소요면적 10ha내외), 수매가격 : 6,000원/kg
사업기간	2018년01월01일 ~ 2022년12월31일
지원형태	직접수행
지원조건	홍천산 메밀수매 : 군비100%
시행주체	홍천군(농업기술센터)

사업명	농촌체험활동운영
사업내용	농촌체험활동지원(유치, 초등, 중등, 가족) 체험비
사업기간	2018년01월01일 ~ 2022년12월31일
지원형태	직접수행
지원조건	체 험 비 : 5,000원*2,000명=10,000,000원, 10,000원 × 2,000명=20,000,000원
시행주체	홍천군(농업기술센터)

단위사업

1-5. 농업기계화 지원

□ 목적 및 주요내용

○ 목적

- 농기계 구입비용 및 경영비 절감, 생산성향상을 통한 농업인 만족도 제고
- 농기계 자가정비 능력향상을 위한 순회수리 교육 및 현장 중심의 찾아가는 서비스 실현

○ 주요내용

- 농기계 순회정비 교육 : 80회, 100개 마을
- 농기계 임대사업 : 5,000회 이상
- 고령농, 영세농, 여성농업인을 위한 농작업 대행
- 노후 임대농기계 교체 운영

□ 관련 예산사업 내역

(단위:개, 백만원)

사업명	회계구분	'16결산	'17예산	'18예산	비고 (세부사업수)
농업기계화 지원	일반회계	1,163	1,804	1,518	6
농기계 현장이용 기술교육		67	16	16	
농기계 훈련장비 지원		0	8	20	
임대농기계 수리운영비 지원		303	15	25	
농기계 임대사업 지원(도비)		0	0	180	
농기계 임대사업		675	1,635	1,136	
농기계 순회 정비 교육		118	130	140	

□ 관련 예산사업 개요

사업명	농기계 현장이용 기술교육
사업내용	농기계 현장 이용 기술교육, 정비실습교육, 굴삭기 운전교육
사업기간	2018년01월01일 ~ 2022년12월31일
지원형태	직접수행
지원조건	국비 50%, 군비 50%
시행주체	홍천군(농업기술센터)

사업명	농기계 훈련장비 지원
사업내용	농기계 훈련장비 보강
사업기간	2018년01월01일 ~ 2022년12월31일
지원형태	직접수행
지원조건	국비 50%, 군비 50%
시행주체	홍천군(농업기술센터)

사업명	임대농기계 수리운영비 지원
사업내용	임대농기계 수리수선비 지원
사업기간	2018년01월01일 ~ 2022년12월31일
지원형태	직접수행
지원조건	도비 30%, 군비 70%
시행주체	홍천군(농업기술센터)

사업명	농기계 임대사업 지원(도비)
사업내용	임대 농기계 구입비 지원
사업기간	2018년01월01일 ~ 2022년12월31일
지원형태	직접수행
지원조건	도비 30%, 군비 70%
시행주체	홍천군농업기술센터

사업명	농기계 임대사업
사업내용	<p>농기계 임대사업 운영</p> <ul style="list-style-type: none"> - 농기계 임대사업장 운영 : 6,000건/년 - 농기계 임대장비 입출고 등 장비 유지관리 : 66종 522대 <p>농작업 대행사업 운영 : 300농가</p> <ul style="list-style-type: none"> - 65세이상 고령농가, 0.3ha 미만 소유농가, 여성농업인 대상 - 경운, 로타리, 무논정지, 이앙, 벼수확작업 지원 - 농작업 대행장비 유지 관리
사업기간	2018년01월01일 ~ 2022년12월31일
지원형태	직접수행
지원조건	군비 100%
시행주체	홍천군(농업기술센터)

사업명	농기계 순회 정비 교육
사업내용	대리점 및 수리점 과 거리가 먼 지역으로 교통이 불편한 오지마을 중심 고장 원인과 정비기술 및 안전운행요령 교육 중점 실시 농번기철(이앙철 및 수확철) 임대농기계 중심으로 순회점검 실시
사업기간	2018년01월01일 ~ 2022년12월31일
지원형태	직접수행
지원조건	군비 100%
시행주체	홍천군(농업기술센터)

단위사업

1-6. 동부지소 경영관리

□ 목적 및 주요내용

○ 목적

- 동부지역 권역(내촌, 서석, 내면) 농업인의 농기계 구입비용 및 경영비 절감, 생산성향상을 통한 농업인 만족도 제고

○ 주요내용

- 농기계 임대사업 추진 및 농업미생물 보급

□ 관련 예산사업 내역

(단위:개, 백만원)

사업명	회계구분	'16결산	'17예산	'18예산	비고 (세부사업수)
동부지소 경영관리	일반회계	50	79	175	2
동부지소 운영관리		8	15	30	
동부지소 농기계 임대사업		42	64	145	

□ 관련 예산사업 개요

사업명	동부지소 운영관리
사업내용	동부지소 청사 시설물 운영관리 농기계 임대사업 미생물 보급사업
사업기간	2018년01월01일 ~ 2022년12월31일
지원형태	직접수행
지원조건	군비 100%
시행주체	홍천군(농업기술센터)

사업명	동부지소 농기계 임대사업
사업내용	농기계 임대사업
사업기간	2018년01월01일 ~ 2022년12월31일
지원형태	직접수행
지원조건	군비 100%
시행주체	홍천군(농업기술센터)

단위사업

1-7. 서부지소 경영관리

□ 목적 및 주요내용

○ 목적

- 서부지역 권역(서면, 남면,북방일부지역) 농업인의 농기계 구입비용 및 경영비 절감, 생산성향상을 통한 농업인 만족도 제고

○ 주요내용

- 농기계 임대사업 추진 및 농업미생물 보급

□ 관련 예산사업 내역

(단위:개, 백만원)

사업명	회계구분	'16결산	'17예산	'18예산	비고 (세부사업수)
서부지소 경영관리	일반회계	103	136	179	2
서부지소 운영관리		20	69	9	
서부지소 농기계임대사업		83	67	170	

□ 관련 예산사업 개요

사업명	서부지소 운영관리
사업내용	농기계임대사업장 운영 유용미생물 적기 공급 농기계 보관창고 증축 1동 농기계 유지관리를 위한 고압세척기 구입 1EA
사업기간	2018년01월01일 ~ 2022년12월31일
지원형태	직접수행
지원조건	군비 100%
시행주체	홍천군(농업기술센터)

사업명	서부지소 농기계임대사업
사업내용	서부지소 농기계임대사업 추진
사업기간	2018년01월01일 ~ 2022년12월31일
지원형태	직접수행
지원조건	군비 100%
시행주체	홍천군(농업기술센터)

단위사업

1-8. 남부지소 경영관리

□ 목적 및 주요내용

○ 목적

- 남면지역 농업인의 농기계 구입비용 및 경영비 절감, 생산성향상을 통한 농업인 만족도 제고

○ 주요내용

- 농기계임대사업 추진 및 농업미생물 보급

□ 관련 예산사업 내역

(단위:개, 백만원)

사업명	회계구분	'16결산	'17예산	'18예산	비고 (세부사업수)
남부지소 경영관리	일반회계	0	0	2,000	1
남부지소 운영관리		0	0	2,000	

□ 관련 예산사업 개요

사업명	남부지소 운영관리
사업내용	남부지소 농기계임대사업장 청사 시설물 운영관리 농기계 임대사업, 미생물 보급관리, 영농상담 등
사업기간	2018년01월01일 ~ 2022년12월31일
지원형태	직접수행
지원조건	국비 50%, 도비 10%, 군비 40%
시행주체	홍천군(농업기술센터)

사업명	남부지소 농기계임대사업
사업내용	농기계 임대사업
사업기간	2018년01월01일 ~ 2022년12월31일
지원형태	직접수행
지원조건	국비 50%, 도비 10%, 군비 40%
시행주체	홍천군(농업기술센터)

정책사업목표

2. 농업 경쟁력 제고를 위한 소득자원 개발보급 및 소비자 만족형 친환경 고품질 농산물 생산한다.

(1) 주요내용

- 식량작물 고품질 생산기술 보급
- 기후변화 대응 지역특화작목 육성
- 농업인 실용기술 개발과 농산물 가공
- 친환경농업 지원기반 구축

(2) 성과지표 및 목표치 설정

< 성과지표별 목표치 설정 >

성과지표(단위)	지표 유형	가중치	실적 및 목표치					측정산식 또는 측정방법	자료수집 방법/출처	
			구분	'16	'17	'18	'19			'20
소득작목 개발 및 신기술 보급실적(건수)	핵심	60	목표	58	60	60	65	70	소득작목 개발 및 신기술보급 확산 노력도 - 당해연도 예산반영 및 결과 보고서의 성과	사업계획서 및 결과보고서
			실적	55	60					
생산농가 지원체계 강화(건수)	일반	40	목표	7,000	7,100	7,200	7,300	7,400	토양 등 종합분석 지원건수, 미생물 공급실적, 가공상품개발 건수	홍도람시스템발급성적서, 미생물공급대장, 농산물가공지원센터사
			실적	7,236	7,110					

< 성과지표별 목표치 설정 근거 >

- 소득작목 개발 및 신기술 보급실적
 - 소득작목 개발 및 신기술 보급실적
- 생산농가 지원체계 강화
 - 토양, 중금속, 액비, 잔류농약 등 처방서 발급 및 분석, 농업유용미생물 생산 공급, 농산물가공 지원센터에서 교육 및 가공실습을 통한 개발연구한 제품개발

단위사업

2-1. 작물환경 기술보급

□ 목적 및 주요내용

○ 목적

- 흥천쌀 품질 향상과 경영비 절감, 친환경 유기농산물 생산 단지 조성, 발작물 소득제고 및 우량종자 생산 보급

○ 주요내용

- 노동력·경영비 절감 및 고품질쌀 생산 기술보급, 신육성 품종보급 및 벼 우량종자 생산
- 친환경쌀 생산단지 및 유기농산물 생산기반 조성
- 발작물 소득제고를 위한 찰옥수수채종포 운영, 콩 채종단지 종자 안정생산 지원

□ 관련 예산사업 내역

(단위:개, 백만원)

사업명	회계구분	'16결산	'17예산	'18예산	비고 (세부사업수)
작물환경 기술보급	일반회계	333	556	936	12
농업신기술시범(식량작물 생산·유통·소비연계 직거래 장터 운영시범)		0	200	200	
농업신기술시범(들녘별 쌀경영체 연계 국산보리·밀 생산단지 시범)		0	0	100	
농업신기술시범(발작물 신기술 선도단지 육성)		0	0	160	
농작물병해충 진단실 운영 지원		26	18	18	
농작물병해충 방제 지원		0	43	49	
농작물병해충 관찰포 운영 지원		0	6	6	
자체육성 칼라찰옥수수 패키지 상품화 시범		0	0	80	
벼보급종 공급가격 차액지원		25	25	22	
벼 안정생산 기술보급		31	43	42	
친환경인증 청정쌀 생산단지 조성		234	206	206	
발작물 안정 생산 기술보급		17	16	32	
보급종 채종단지 드론 생력화 시범		0	0	20	

□ 관련 예산사업 개요

사업명	농업신기술시범(식량작물 생산·유통·소비연계 직거래 장터 운영시범)
사업내용	도정시설, 가공 및 포장 시설, 지역 브랜드 개발, 온라인 장터 개설, 직거래 판매장 개설, 교육 및 홍보
사업기간	2018년01월01일 ~ 2022년12월31일
지원형태	민간보조
지원조건	200,000천원(국비 50%, 군비 50%)
시행주체	농업기술센터

사업명	농업신기술시범(들녘별 쌀경영체 연계 국산보리·밀 생산단지 시범)
사업내용	벼 재배 후 밀·보리 적응품종 및 생산비 절감 재배기술 조기 보급 밀·보리 계약재배를 통한 가공제품 상품화로 안정적 수급 및 소득기반 조성 가공 수용에 다른 적합품종 선정 및 원료곡 안정공급을 위한 계약 재배 실시 생산비 절감 농자재, 밀·보리 수확 후 시설 지원, 브랜드 개발 지원 등
사업기간	2018년01월01일 ~ 2022년12월31일
지원형태	민간보조
지원조건	밀·보리 수매업체와 계약재배가 가능한 단지, 작목반, 연구회, 영농조합법인, 들녘경영체 등
시행주체	농업기술센터

사업명	농업신기술시범(발작물 신기술 선도단지 육성)
사업내용	기반조성: 암거배수, 명거배수, 심토파쇄, 자동물관리 등 품종보급: 콩, 조, 수수, 기장, 팥 등 재배양식: 작물별 생력기계화 및 수량성을 고려한 표준재배 기술 반영 전과정 기계화: 파종, 이식부터 수확 및 수확후 처리 기계화
사업기간	2018년01월01일 ~ 2022년12월31일
지원형태	민간보조
지원조건	논 이용 들녘단위기계화 및 규모화를 통한 발작물 생산 가공업체, 농협 등과 연계 가능한 영농조합법인, 들녘경영체, 작목반, 연구회 등
시행주체	농업기술센터

사업명	농작물병해충 진단실 운영 지원
사업내용	병해충 예찰포 설치, 진단실 운영 1개소 18,000천원
사업기간	2018년01월01일 ~ 2022년12월31일
지원형태	직접수행
지원조건	국비 50%, 군비 50%
시행주체	농업기술센터

사업명	농작물병해충 방제 지원
사업내용	검역병해충(과수세균병), 동발병해충(과수)
사업기간	2018년01월01일 ~ 2022년12월31일
지원형태	직접수행
지원조건	국비 50%, 군비 50%
시행주체	농업기술센터

사업명	농작물병해충 관찰포 운영 지원
사업내용	작목별 주산단지 중심으로 농업기술센터 주관으로 조사포장 선정 시기별 병해충 발생상황 조사 결과를 활용하여 방제효율 증진
사업기간	2018년01월01일 ~ 2022년12월31일
지원형태	직접수행
지원조건	국비 50%, 군비 50%
시행주체	농업기술센터

사업명	자체육성 칼라찰옥수수 패키지 상품화 시범
사업내용	색깔별 격리단지 조성 및 생산 : 품종별 1-2ha 시각적, 건강향상을 위한 색깔 조합구성 및 소비자 선호도 조사 선발 된 찰옥수수 레토르트, 간편식, 혼반용 컬러양곡 등 상품화 생분해 멀칭필름 활용으로 옥수수대 제거작업 불필요 등 경영비 절감
사업기간	2018년01월01일 ~ 2022년12월31일
지원형태	민간보조
지원조건	개소당 100,000천원(도비 30,000, 군비 50,000, 자부담 20,000)
시행주체	홍천군수

사업명	벼보급종 공급가격 차액지원
사업내용	벼 보급종 공급가격 차액 지원 1개소
사업기간	2018년01월01일 ~ 2022년12월31일
지원형태	민간보조
지원조건	도비 30%, 군비 70%
시행주체	농업기술센터

사업명	벼 안정생산 기술보급
사업내용	범씨밭아기 확대보급 시범 20대, 벼 채종단지 우량종자 생산지원 200ha
사업기간	2018년01월01일 ~ 2022년12월31일
지원형태	민간보조
지원조건	군비 50%, 자부담 50%
시행주체	홍천군(농업기술센터)

사업명	친환경인증 청정쌀 생산단지 조성
사업내용	친환인증 벼 재배단지 영농 자재(우렁이, 상토, 친환경비료) 지원 : 1ha 기준 2,500천원 지원 친환경벼 종자 생산을 위한 증식포 운영 : 3ha 운영, 생산 종자 kg 당 250원 정액 보상
사업기간	2018년01월01일 ~ 2022년12월31일
지원형태	민간보조
지원조건	군비 50%
시행주체	홍천군(농업기술센터)

사업명	밭작물 안정 생산 기술보급
사업내용	콩 보급종 종자 생산, 생분해 비닐 활용시범, 보급종 채종단지 드론 생력화 시범, 찰옥수수 보급종 종자 생산
사업기간	2018년01월01일 ~ 2022년12월31일
지원형태	직접수행
지원조건	군비 50%, 자부담 50%
시행주체	홍천군(농업기술센터)

사업명	보급종 채종단지 드론 생력화 시범
사업내용	홍천군내 보급종 채종단지 드론 활용 병해충 방제 생력화 시범
사업기간	2018년01월01일 ~ 2022년12월31일
지원형태	민간보조
지원조건	홍천군내 보급종 채종단지 중 신청단지
시행주체	홍천군

□ 목적 및 주요내용

○ 목적

- 원예작물 소득화 기반구축 및 신기술 투입 생산성 향상
- 홍천산채, 오미자, 약용작물 품질향상을 통한 특화작목 육성
- 기후변화 대응 홍천과수 신소득 작목 육성

○ 주요내용

- 고품질 채소 조기생산 및 원예작물 안정생산 시설지원
- 산마늘, 오미자 명품화 및 품질향상 기술투입
- 사과 신규과원 조성 및 예정지 관리 기술시범, 재해예방 과실안정생산 기술보급
- 구기자등 약용작물 특화단지 조성

□ 관련 예산사업 내역

(단위:개, 백만원)

사업명	회계구분	'16결산	'17예산	'18예산	비고 (세부사업수)
소득작목 경쟁력 향상	일반회계	2,394	3,304	3,512	19
지역활력화작목기반조성		454	572	600	
농업신기술시범(원예작물 재배용 스마트 관개시스템)		0	0	100	
농업신기술시범(과채류 문제 병해충의 미생물적 방제 시범)		0	0	40	
농업신기술시범(약용작물(산채류) 우량종자 보급확대 시범)		0	0	50	
농업신기술시범(저농약농산물 인증제 폐지에 대응한 유기과수 재배기술 시범)		0	0	70	
사과 명품과원조성		0	392	625	
과수경쟁력 제고		24	50	25	
과수 생력화 작업기 지원		30	30	20	
과수저온 저장시설		25	63	50	
산채 우량종자 채종기반		0	0	80	
원예자동화 소득기반 구축		220	43	118	
홍천사과 한마당 개최 지원		0	15	25	
홍천오미자 사과 복숭아 홍보		19	20	49	
홍천오미자 경쟁력 제고		318	231	175	
산채 재배단지 조성 시범		167	210	178	
기후변화 대응 홍천과수 육성		1,035	1,626	1,176	

사업명	회계구분	'16결산	'17예산	'18예산	비고 (세부사업수)
홍천구기자 특화단지 조성		102	53	79	
과수신기술보급시범		0	0	35	
홍천과수발전 계획수립 연구용역		0	0	19	

□ 관련 예산사업 개요

사업명	지역활력화작목기반조성
사업내용	부추 재배단지 조성 : 비닐하우스, 이중하우스, 차광시설, 관수시설, 선별처리장, 생력화 장비 부추 재배 자재지원 : 유기질퇴비, 포장재, 밴딩끈
사업기간	2018년01월01일 ~ 2022년12월31일
지원형태	민간보조
지원조건	100%(국비 50%, 군비 50%)
시행주체	홍천군(농업기술센터)

사업명	농업신기술시범(원예작물 재배용 스마트 관개시스템)
사업내용	토양정보 및 환경 측정데이터 활용 토양수분 관리시스템 지원 기상정보 장비 지원, 모니터링, 제어시스템, 관수자재 등
사업기간	2018년01월01일 ~ 2022년12월31일
지원형태	직접수행
지원조건	국비 50%, 군비 50%
시행주체	홍천군(농업기술센터)

사업명	농업신기술시범(과채류 문제 병해충의 미생물적 방제 시범)
사업내용	- 담배가루이 또는 흰가루병 방제용 미생물제제 - 미세분무장치
사업기간	2018년01월01일 ~ 2022년12월31일
지원형태	민간보조
지원조건	국비 50%, 군비 50%
시행주체	홍천군(농업기술센터)

사업명	농업신기술시범(약용작물(산채류) 우량종자 보급확대 시범)
사업내용	기반조성: 예정지 관리(토양 정비, 유기물 공급 등) 품종보급: 약용작물 우량 종묘 생력화기술: 미세종자파종기, 관수관비시설, 수확기 등 재배기술: 농자재, 현장컨설팅, 교육, GAP메뉴얼 등 * 시범사업 대상 농가 및 단체는 GAP 인증 신청
사업기간	2018년01월01일 ~ 2022년12월31일
지원형태	민간보조
지원조건	국비 50%, 군비 50%
시행주체	홍천군(농업기술센터)

사업명	농업신기술시범(저농약농산물 인증제 폐지에 대응한 유기과수 재배기술 시범)
사업내용	재배관리: 착과기술, 관수, 초성재배, 사다리, 방충망 설치 등 양분관리: 퇴비, 액비사용, 녹비재배, 미생물자재 처리, 적정시비 등
사업기간	2018년01월01일 ~ 2022년12월31일
지원형태	민간보조
지원조건	국비 50%, 군비 50%
시행주체	홍천군(농업기술센터)

사업명	사과 명품과원조성
사업내용	사과 재배농가 영농규모화를 위한 사과 신규과원 조성 지원
사업기간	2018년01월01일 ~ 2022년12월31일
지원형태	민간보조
지원조건	민간보조 (도비 15%, 군비 35%, 자부담 50%)
시행주체	홍천군(농업기술센터)

사업명	과수경쟁력 제고
사업내용	묘목갱신, 지주시설, 관정개발, 무인방제시설 등 지원
사업기간	2018년01월01일 ~ 2022년12월31일
지원형태	민간보조
지원조건	50백만원/ha(도비 15%, 군비35%, 자부담 50%)
시행주체	홍천군(농업기술센터)

사업명	과수 생력화 작업기 지원
사업내용	과수생력화 작업기 : 20,000천원*3대*50%= 30,000천원
사업기간	2018년01월01일 ~ 2022년12월31일
지원형태	민간보조
지원조건	보조 50%(도비15%, 군비35%), 자부담 50%
시행주체	홍천군(농업기술센터)

사업명	과수저온 저장시설
사업내용	과수 저온저장고(33㎡) : 2동
사업기간	2018년01월01일 ~ 2022년12월31일
지원형태	민간보조
지원조건	도비 15%, 군비 35%, 자부담 50%
시행주체	홍천군(농업기술센터)

사업명	산채 우량종자 채종기반
사업내용	산채 우량종자 채종시설 지원 (산채종묘, 비가림시설, 망실시설)
사업기간	2018년01월01일 ~ 2022년12월31일
지원형태	민간보조
지원조건	도비 30%, 군비 50%, 자부담 20%
시행주체	홍천군(농업기술센터)

사업명	원예자동화 소득기반 구축
사업내용	고랭지 양채류 포장재 지원 : 1개소 30백만원 고급 과채류 2모작 재배시범 : 0.3ha 20백만원 과채류 비닐하우스 내재해형 규격지정 20백만원 시설채소 연작장해 개선시범 1.0ha 15백만원
사업기간	2018년01월01일 ~ 2022년12월31일
지원형태	민간보조
지원조건	관내 원예작물 재배농가
시행주체	홍천군(농업기술센터)

사업명	홍천사과 한마당 개최 지원
사업내용	제1회 홍천사과 한마당 개최 지원
사업기간	2017년01월01일 ~ 2022년12월31일
지원형태	민간보조
지원조건	보조 50%, 자부담 50%
시행주체	홍천군(농업기술센터)

사업명	홍천오미자 사과 복숭아 홍보
사업내용	홍천오미자, 사과, 복숭아 홍보 : 10,000천원*3회
사업기간	2018년01월01일 ~ 2022년12월31일
지원형태	민간보조
지원조건	군비 100%
시행주체	홍천군(농업기술센터)

사업명	홍천오미자 경쟁력 제고
사업내용	포장재 : 200,000매 병해충관리자재 공급지원 : 100ha 과원관리 생력장비지원 : 20대 가공상품화개선지원 : 150개소
사업기간	2018년01월01일 ~ 2022년12월31일
지원형태	민간보조
지원조건	군비 50%, 자부담 50%
시행주체	홍천군(농업기술센터)

사업명	산채 재배단지 조성 시범
사업내용	홍천명이 재배단지 조성 : 150원*45,000주*2ha= 136백만원 산채 관수시설 지원 : 3,000,000원*56개소= 168백만원 가공장비 지원(건조기) : 3,000,000원*10대= 30백만원 산채 진공포장기 지원 : 400,000원*50대= 20백만원
사업기간	2018년01월01일 ~ 2022년12월31일
지원형태	민간보조
지원조건	보조 50%, 자부담 50%
시행주체	홍천군(농업기술센터)

사업명	기후변화 대응 홍천과수 육성
사업내용	사과시범단지조성 : 묘목식재, 관수 13ha 사과 예정지관리 : 녹비작물, 암거배수 등 20ha 대홍복숭아 Y형지주 : 묘목, 유인시설 1ha 품질향상 : 유인자재 700박스 등 7종 생력장비 : 고소작업차 28대 등 6종 포장재개선 : 4과종 200,000매 저장 유통시설 : 저온저장고10동 등 5종 사과 현장컨설팅 : 9회 과수 전문가양성교육 : 20명 재해예방 : 철망10ha, 관정15개 등 포도간이비가림 : 0.3ha 포도무인방재 : 8대
사업기간	2018년01월01일 ~ 2022년12월31일
지원형태	민간보조
지원조건	보조 50%, 자부담 50%
시행주체	홍천군(농업기술센터)

사업명	홍천구기자 특화단지 조성
사업내용	신규포장 조성 : 구기자 재배시설 등 지원 (2ha) 건조기 지원 : 15대 방제생력장비 : 20대 포장재 지원 : 50,000매
사업기간	2018년01월01일 ~ 2022년12월31일
지원형태	민간보조
지원조건	보조50%, 자부담 50%
시행주체	홍천군(농업기술센터)

사업명	과수신기술보급시범
사업내용	과수 저장성 향상시범:20개소 과수휴대용 비파괴 당도계 보급: 10개소
사업기간	2018년01월01일 ~ 2022년12월31일
지원형태	민간보조
지원조건	관내 과수 농가(재배면적 990m2 이상) 군비 100%
시행주체	홍천군(농업기술센터)

사업명	홍천과수발전 계획수립 연구용역
사업내용	홍천과수발전 5개년 계획 수립
사업기간	2018년01월01일 ~ 2022년12월31일
지원형태	직접수행
지원조건	군비 100%
시행주체	농업기술센터

□ 목적 및 주요내용

○ 목적

- 지역특화 농산물 가공활성화를 통한 다양한 소득원 개발
- 신소득작목 보급확대 및 농업인현장 실용화 개발사업 전개

○ 주요내용

- 농산물가공지원센터 운영 가공상품화 촉진
- 지역특산물이용 농업인 가공·창업기술교육 및 창업지원
- 농가소득 창출을 위한 신소득작목 도입, 무청 및 옥수수 가공생산 소득화
- 농업인 애로사항 해결을 위한 실용기술 개발지원
- 토종 잡곡류 등 우량종자 증식 및 자율교환 확대

□ 관련 예산사업 내역

(단위:개, 백만원)

사업명	회계구분	'16결산	'17예산	'18예산	비고 (세부사업수)
소득자원 연구개발	일반회계	484	286	503	8
소규모 창업기술 시범		25	25	50	
토종종자 증식포 운영		2	2	2	
농식품 가공 품질향상 시범		68	45	30	
신소득작목 도입적응 시범		49	25	50	
농산물 가공지원센터 운영		153	165	165	
블루베리 재배단지 조성시범		44	24	13	
고품질 부추 재배단지조성 시범		143	0	169	
기능성 사과류 유통기반 조성		0	0	25	

□ 관련 예산사업 개요

사업명	소규모 창업기술 시범
사업내용	농산물가공 창업 지원 - 가공시설 및 장비, 포장개발, 홍보물 등 - 산출기초 : 50,000천원*2개소*50%=50,000천원
사업기간	2018년01월01일 ~ 2022년12월31일
지원형태	민간보조
지원조건	군비 50%, 자부담 50%
시행주체	홍천군(농업기술센터)

사업명	토종종자 증식포 운영
사업내용	토종종자 증식포 운영(흰수수, 땅콩, 녹두, 흰감자 등) - 증식포 운영을 위한 종자, 비료 등 육묘 및 재배에 필요한 자재
사업기간	2018년01월01일 ~ 2022년12월31일
지원형태	직접수행
지원조건	군비 100%
시행주체	홍천군(농업기술센터)

사업명	농식품 가공 품질향상 시범
사업내용	생산시설 리모델링, 기구개선 및 제품 품질향상 유통개선, 브랜드개발 상표등록, 포장 및 용기 개선 등 - 산출기초 : 30,000천원*3개소*50%=45,000천원
사업기간	2018년01월01일 ~ 2022년12월31일
지원형태	민간보조
지원조건	군비 50%, 자부담 50%
시행주체	홍천군(농업기술센터)

사업명	신소득작목 도입적응 시범
사업내용	신소득작목도입 적응시험 (특수채소, 과수류 묘목 및 자재 등) 지원내용 - 블랙커런트, 왕대추나무, 체리 등 과수, 특수채소 등 지역적응 도입농가 실증에 필요한 묘목 및 기타 자재 등 지원 - 10,000,000원*10개소*50% = 50,000천원
사업기간	2018년01월01일 ~ 2022년12월31일
지원형태	민간보조
지원조건	군비50%, 자부담 50%
시행주체	홍천군(농업기술센터)

사업명	농산물 가공지원센터 운영
사업내용	지역농산물 이용 가공제품 연구개발 및 시제품 생산, 농산물 이용 가공상품 창업 컨설팅 추진, 농산물 가공제품 연구개발, 지역농산물 이용 가공교육
사업기간	2018년01월01일 ~ 2022년12월31일
지원형태	직접수행
지원조건	군비 100%
시행주체	홍천군(농업기술센터)

사업명	블루베리 재배단지 조성시범
사업내용	방조망 시설 설치 - 55,000,000원*0.5ha*50% = 13,750천원 포장재 및 출하용기 지원 - 875원*40,000매*50% = 17,500천원
사업기간	2018년01월01일 ~ 2022년12월31일
지원형태	민간보조
지원조건	군비 50%, 자부담 50%
시행주체	홍천군(농업기술센터)

사업명	고품질 부추 재배단지조성 시범
사업내용	부추재배용 비닐하우스, 이중하우스, 관수시설, 차광시설, 농자재 지원, 유통기반 조성을 위한 시설 및 자재지원 산출기초 - 재배시설 : 비닐하우스 등 5종 390,635천원 - 생력화장비 : 부추결속기 등 4종 95,340천원 - 농자재 : 유기질퇴비 등 4종 60,000천원 - 차광시설 850천원*38동*50%=16,150천원 - 포장재 1,200원*22,950매*50%= 13,770천원
사업기간	2018년01월01일 ~ 2022년12월31일
지원형태	민간보조
지원조건	군비50%, 자부담50%
시행주체	홍천군(농업기술센터)

사업명	기능성 소과류 유통기반 조성
사업내용	블루베리, 아로니아 등 기능성 소과류 지원 : 1,000원 * 50천매 * 50% = 25,000천원
사업기간	2018년01월01일 ~ 2022년12월31일
지원형태	민간보조
지원조건	군비 50%, 자부담 50%
시행주체	홍천군(농업기술센터)

단위사업

2-4. 농생물이용 기술보급

□ 목적 및 주요내용

○ 목적

- 친환경농업종합분석센터 운영으로 친환경·과학영농 지원체계 강화
- 유용미생물 등 친환경농자재 생산, 공급으로 친환경농업기반 조성

○ 주요내용

- 친환경종합분석으로 농가 애로사항 해결 및 친환경농업 확산
- 과학적 분석을 통한 작물별 적정 시비처방 및 토양정보 제공
- 농업인 요구도가 높은 유용미생물 공급확대로 친환경농업 실천 확대 및 경영비 절감에 따른 농가소득 향상

□ 관련 예산사업 내역

(단위:개, 백만원)

사업명	회계구분	'16결산	'17예산	'18예산	비고 (세부사업수)
농생물이용 기술보급	일반회계	872	1,124	1,320	4
종합분석실 운영		18	22	32	
종합검정실 운영		207	199	134	
농산물안정성분석		200	35	43	
농생물이용 연구실운영		447	868	1,111	

□ 관련 예산사업 개요

사업명	종합분석실 운영
사업내용	토양검정실 정도관리 운영 및 정책사업(논밭직불제, 토양개량제, 주요작물재배지) 시료검사
사업기간	2018년01월01일 ~ 2022년12월31일
지원형태	직접수행
지원조건	국비 50%, 군비 50%
시행주체	홍천군농업기술센터

사업명	종합검정실 운영
사업내용	토양분석 : 일반토양검정(논, 밭, 시설/9항목), 중금속(8항목)분석 및 농가 지도 액비분석 : 가축분뇨발효액비 부속도 등(4항목) 분석 및 농가 지도 식물체분석 : 질소함량 분석 및 농가 지도 기타 친환경농업종합분석실 운영 대표필지, 논농업직불 등 주요작목 재배지 토양시료채취 인부임 등
사업기간	2018년01월01일 ~ 2022년12월31일
지원형태	직접수행
지원조건	군비 100%
시행주체	홍천군(농업기술센터)

사업명	농산물안정성분석
사업내용	농산물 잔류농약 분석 : 320종, 500점 농업용수 분석 : 13항목, 100점 잔류분석장비(GC, LC, 수질분석장비 등) 유지보수관리 8종 PLS(농약허용물질관리제도) 농업인 안전농약사용지도 : 500건
사업기간	2018년01월01일 ~ 2022년12월31일
지원형태	직접수행
지원조건	군비 100%
시행주체	홍천군(농업기술센터)

사업명	농생물이용 연구실운영
사업내용	○ 유용미생물제 생산보급 및 친환경농자재 시설 활용 운영 - 액상미생물제(광합성, 고초균, 유산균, 효모균 등) 생산공급 : 300톤/년 - 입상미생물제(토양미생물복합제, 복합생균제)생산공급 : 400톤/년 - 입상미생물제 활용 고농도 액상미생물제 생산공급 : 200톤/년 - BM활성수 생산공급 : 100톤, - 클로렐라 종균 배양 생산공급 : 5톤 - 액상미생물제 공급소 액상미생물제 공급 및 관리 : 7개소 - 친환경농자재 생산시설 활용지도
사업기간	2018년01월01일 ~ 2022년12월31일
지원형태	직접수행
지원조건	군비 100%
시행주체	홍천군(농업기술센터)

상수도사업소

전략목표	풍부한 수자원 확보 및 안정적인 물공급 기반 구축으로 주민의 질 높은 생활 조성한다.
[소관부서]	상수도사업소

1. 기본방향

- (마을)상수도 신설 및 개보수로 풍부한 수자원 확보 및 안정적인 물공급
- 지속적인 수질관리로 먹는물의 안전성 확보 및 신뢰도 구축

< 정책사업목표 현황 >

(단위:개, 백만원)

정책사업목표	성과 지표수	단위 사업수	예산액
안정적인 상수원 확보와 맑은 물 공급에 따른 주민 보건생활의 질 향상에 기여한다.	2	2	5,510

2. 조직 및 인력현황

(단위 : 명)

부서명	정원				현원	계단위 직제명
	계	4급이상	5급	6급이하		
계	26	0	1	25	22	
상수도사업소	26	0	1	25	22	관리담당, 상수도시설담당, 상수도운영담당, 마을상수도담당, 누수탐사TF팀

3. 예산현황

(단위 : 백만원, %)

구 분	예산액		전년도예산액		비교증감	
	예산액	구성비	예산액	구성비	증감률	증감률
계	12,375	100.00 %	8,277	100.00 %	4,097	49.50%
정책사업	5,510	44.53 %	3,414	41.25 %	2,096	61.37%
행정운영경비	0	0.00 %	0	0.00 %	0	0.00%
인력운영비	0	0.00 %	0	0.00 %	0	0.00%
기본경비	0	0.00 %	0	0.00 %	0	0.00%
재무활동	6,865	55.47 %	4,863	58.75 %	2,002	41.17%

정책사업목표

1. 안정적인 상수원 확보와 맑은 물 공급에 따른 주민 보건생활의 질 향상에 기여한다.

(1) 주요내용

- 소규모수도시설 수질관리
- 소규모수도시설 신설 및 개보수
- 소규모수도시설 응급복구

(2) 성과지표 및 목표치 설정

< 성과지표별 목표치 설정 >

성과지표(단위)	지표 유형	가중치	실적 및 목표치					측정산식 또는 측정방법	자료수집 방법/출처	
			구분	'16	'17	'18	'19			'20
(마을)상수도 보급률(%)	핵심	60	목표	10	10	10	10	10	보급인구/급수인구	사업실적/급수인구
			실적	8	7.8					
(마을)상수도 관로 실적(km)	일반	40	목표	6	19	20	21	22	관로 총 연장 길이 측정	사업실적
			실적	6	20					

< 성과지표별 목표치 설정 근거 >

- (마을)상수도 보급률
 - 최근 2년간 사업목표 달성률
- (마을)상수도 관로 실적
 - (마을)상수도 관로연장 사업계획서

단위사업

1-1. 소규모 수도시설 관리

□ 목적 및 주요내용

○ 목적

- (마을)상수도 신설 및 개보수로 풍부한 수자원 확보 및 안정적인 물공급

○ 주요내용

- 소규모수도시설 시설 및 개보수, 소규모수도시설 수질관리, 소규모수도시설 응급복구

□ 관련 예산사업 내역

(단위:개, 백만원)

사업명	회계구분	'16결산	'17예산	'18예산	비고 (세부사업수)
소규모 수도시설 관리	일반회계	6,419	3,371	5,476	4
소규모수도시설 응급복구		242	200	200	
소규모수도시설 수질관리		80	167	145	
소규모수도시설 개량(보조)		776	546	671	
소규모수도시설 개량		5,321	2,459	4,461	

□ 관련 예산사업 개요

사업명	소규모수도시설 응급복구
사업내용	급수관로 보수공사, 급수관 누수확인, 계량기 교체
사업기간	2018년01월01일 ~ 2022년12월31일
지원형태	직접수행
지원조건	해당없음
시행주체	홍천군(상수도사업소)

사업명	소규모수도시설 수질관리
사업내용	소규모수도시설 수질검사용 채수병 및 소독약 구입
사업기간	2018년01월01일 ~ 2022년12월31일
지원형태	직접수행
지원조건	해당 없음
시행주체	홍천군(상수도사업소)

사업명	소규모수도시설 개량(보조)
사업내용	소규모수도시설 신설 및 개량
사업기간	2018년01월01일 ~ 2022년12월31일
지원형태	직접수행
지원조건	국고70%, 지방비30%
시행주체	홍천군(상수도사업소)

사업명	소규모수도시설 개량
사업내용	소규모수도시설 신설 및 개량, 배수관로 확장, 취수원 개발
사업기간	2018년01월01일 ~ 2022년12월31일
지원형태	직접수행
지원조건	해당 없음
시행주체	홍천군(상수도사업소)

단위사업

1-2. 수질환경 보전 및 개선

□ 목적 및 주요내용

○ 목적

- 먹는물 공동시설 수질검사를 통해 유해물질 함유실태를 파악하여 안전하고 깨끗한 물의 공급

○ 주요내용

- 먹는물 공동시설 수질검사

□ 관련 예산사업 내역

(단위:개, 백만원)

사업명	회계구분	'16결산	'17예산	'18예산	비고 (세부사업수)
수질환경 보전 및 개선	일반회계	17	43	34	1
수질관리		17	43	34	

□ 관련 예산사업 개요

사업명	수질관리
사업내용	분기별 먹는물 공동시설 수질검사
사업기간	2018년01월01일 ~ 2022년12월31일
지원형태	직접수행
지원조건	해당 없음
시행주체	홍천군(상수도사업소)